

Nº 155

setembre

octubre

novembre

desembre/82

Butlletí

d'informació

i

activitats

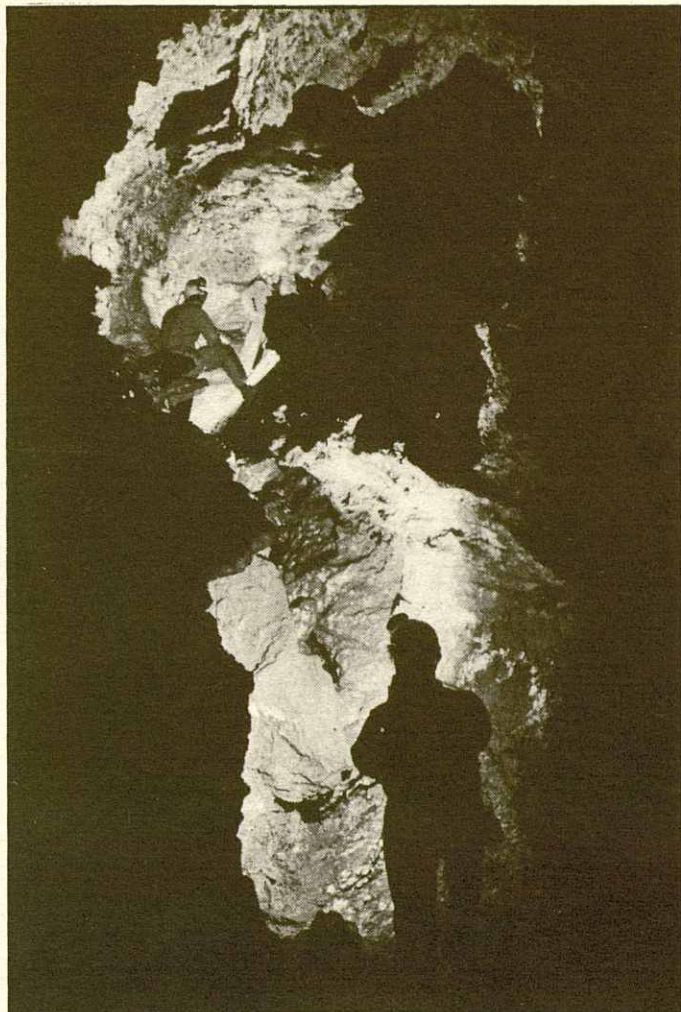

**AGRUPACIÓ  
EXCURSIONISTA  
GRANOLLERS**



**FERRETERIA**

**CANAL**

**FERRETERIA BRICOLAGE**

**ELECTRODOMÈSTICS ALS MILLORS  
PREUS**

**2 ANYS DE GARANTIA**

Plaça Maluquer i Salvador, 9  
Tels. 870 26 50 - 870 26 54

**GRANOLLERS**



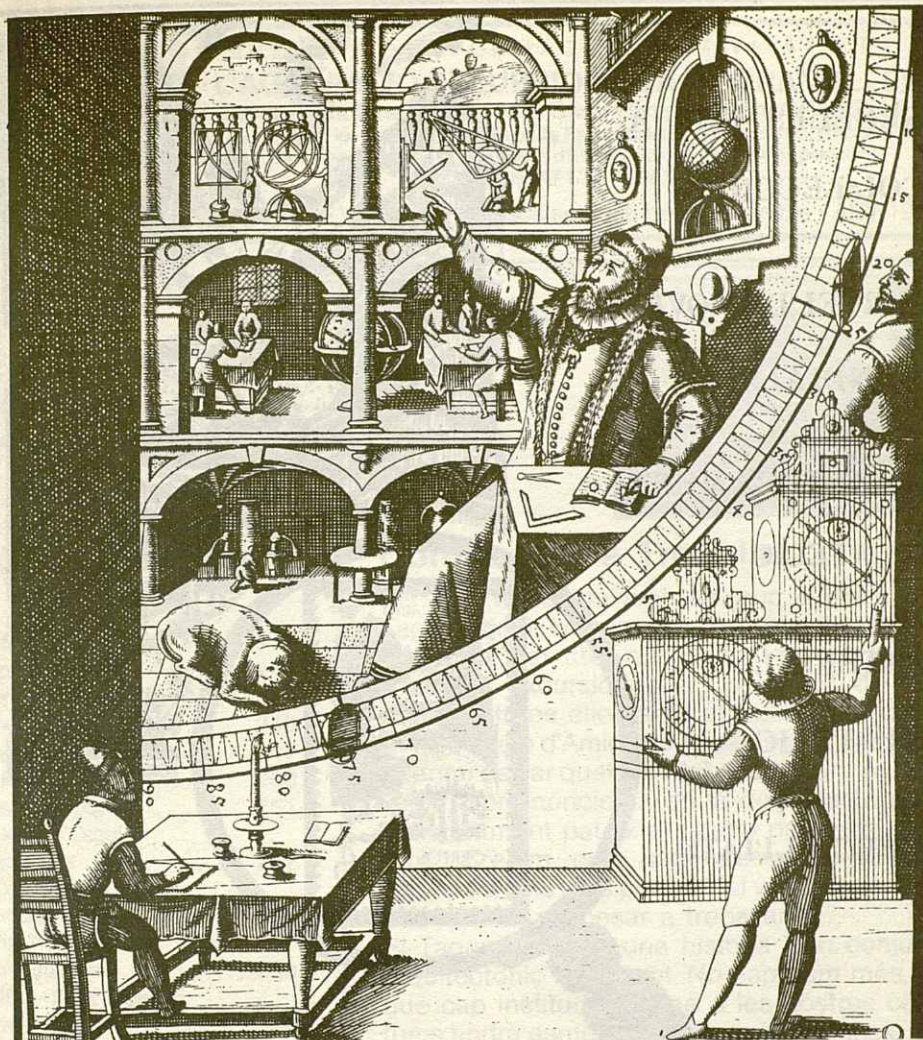

## taller de topografia

Tècnics Col·legiats

TREBALLS FOTOGRAMÈTRICS  
 PLÀNOLS TOPOGRÀFICS  
 REPLANTEJOS  
 CUBICACIONS  
 PERFILS



C/ Princesa 50. 3er. la. Tel. 8701413

**GRANOLLERS**



SEGELLS PER A

COL·LECCIONS

SERVEI DE NOVETATS

MUNDIALS

ASSESSORAMENT

FILATÈLIC

MATERIAL

FILATÈLIC

ESPECIALITATS

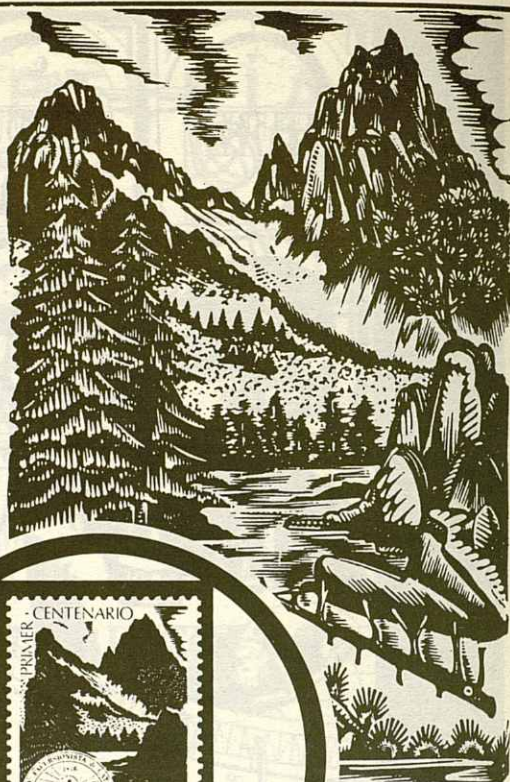

Filatèlia

**JOSEP M<sup>a</sup> ROSELL**

Carrer A. Clavé, 17 2<sup>on</sup>. Tel. 870 48 05  
GRANOLLERS

Horari: Mati de 10 a 2/4 de 2 i tarda, de 5 a 8 (Dilluns, tancat)





BUTLLETÍ D'INFORMACIÓ I ACTIVITATS DE  
**L'AGRUPACIÓ EXCURSIONISTA DE GRANOLLERS**  
Carrer Santa Elisabet, núm. 16 Casal Pompeu Fabra GRANOLLERS  
Adherida a les Federacions d'Entitats Excursionistes de Catalunya, Nacional de  
Camping i Caravaning, Catalana d'Esquí i Comitè Català d'Espeleologia  
FUNDAT L'ANY 1931

Núm. 155 - VOLUM IV - Mesos set., oct., nov. i desembre - ANY 1982

PORTADA:

Foto Jordi Icart

Sistema Rotgers (Bergadà)

## SUMARI

Editorial .....	244
Noticiari .....	245
En la mort de Josep Ma.	
Puchades i Benito .....	246
Secció de Muntanya .....	247
S.E.D.E.G. ....	250
Secció d'Infants .....	251
Secció d'Esquí	
Biblioteca .....	252
Boletada Agrupació Excursionista	
VIIIª Marxa de regularitat .....	253
GIEG - Curs tècnic a Santander	
XIIIè. Sopar Negre/82 ....	254
Secció Veterans	
Tagamanent 82 .....	255

Impressió:

Instant Copy  
c/ Sant Josep, 22  
Granollers

Dipòsit Legal  
B-3851-1976

## EDITORIAL

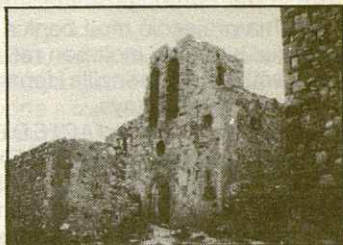

### Comencem a Treballar

Els que treballem amb el grup d'amics de Tagamanent, ens uneix una forta estimació a la natura, per això ens apleguem una colla d'entitats excursionistes i persones de les rodalies, totes elles amb el mateix objectiu. L'Associació d'Amics de Tagamanent neix per intentar salvar quelcom del que encara és salvable. Som concients de la degradació que constantment pateix el nostre patrimoni històric. Creiem que hem d'esser nosaltres mateixos, i els dels pobles del voltant, els que ens hi hem de posar a treballar.

El Tagamanent té una història i un conjunt arquitectònic important. No esperem més, ja que cap institució forana a les nostres costums tindrà esment de la seva importància, ni en tindrà estima. Estem intentant de fer captar l'atenció dels estaments oficials: Diputació de Barcelona i Generalitat de Catalunya, amb el propòsit de que comencin les obres de restauració a curt termini.

Volem salvar les voltes de l'església per a continuar amb la casa del guarda, i poc a poc, recuperar tot el conjunt arquitectònic.

Sera només gràcies al nostre treball, a la nostra tossudera que aconseguirem aturar les destroces sofertes, i després retornar al Turó de Tagamanent la seva imatge.

La que esperem tingui sempre més



# NOTICIARI

El passat dia 22 d'Octubre a la Sala D'Actes del Casal Pompeu Fabra es projectà l'audio-visual: **MÉS QUE UNA AFICIO ? NAR A LA MUNTANYA ES RETROBAR-SE UN MATEIX..** a càrrec del G.A.M. del Centre Excursionista de Rubí i per gentilesa de l'Associació del Personal de la Caixa de Pensions. Una projecció molt bonica i ben feta en la qual hi queda molt ben reflexada una manera molt maca, senzilla i ferma de veure inentendre la muntanya.

A la mitja part es va fer l'ACTE D'ENTREGA DE PREMIS DE LA VIIª MARXA EXCURSIONISTA DE REGULARITAT la classificació de la qual va resultar de la següent manera en els cinc primers llocs d'ambdues categories:

## Classificació absoluta

- 1er.- Glòria Aguado i Núria Solà
- 2on.- Raul de Miguel i Vale Correa
- 3er.- Josep Fornis i Agustina Garriga
- 4rt.- David Guzman i Francis de Miguel
- 5é.- Esteve Llopart i Francesc Morell

## Classificació Infants

- 1er.- Raul de Miguel i vale Correa
- 2on.- Davis Guzman i Francis de Miguel
- 3er.- Llorenç Dalmau i Mercè Bagès
- 4rt.- Laura Puigdomenech i Gloria Molina
- 5é.- Mª Antonia Martí i Eva Gómez

## Classificació per entitats:

- 1er.- Agrupació Excursionista de Granollers
- 2on.- Centre Excursionista Garriguenc

Els dies 9 i 10 d'Octubre tingué lloc a ORDINO (Andorra) el VIè. APLEC EXCURSIONISTA DELS PAISOS CATALANS. L'organització d'aquesta sisena edició va anar a càrrec del Club Pirinenc Andorrà al qual cal que facilitem per la bona i encertada marxa de l'aplec a pesar de la poca assistència al mateix (unes 400 persones). Hi hagueren xerrades, debats, pel·lícules, circ, excursions etc.

Els dies 18 i 19 de setembre tingué lloc la VIª edició de la travessa MATAGALLS - MONTSERRAT en menys de 24 hores. Ca-

minada que per primera vegada el 4 d'Agost del 1904 fou efectuada per Mossen Jaume Oliveras i Mossen Antoni Arenas i que, dos de l'any 1972, el Club Excursionista de Gràcia en motiu del seu aniversari organitza de manera social una vegada cada dos anys. De la nostra entitat varen pendre la sortida dalt de la creu de Matagalls 44 marxadors dels quals van arribar-ne a la Plaça del Monestir 29:

## Els que varen realitzar sencera van ser:

Paco Bolsa, Teresa Baylach, Joan Bellavista, Josep Castells, Jordi Castells, Josep Camp. Miquel Castellet, carles Canet, Francisco castro, Josep Domenech, Daniel Flores, Davis Felip, Josep Gargallo, jeroni Homs, Maure Luís, Antoni López, Alex Llacuna, Dolors Marquès, Joan Miralles, Jaume Mompart, Joan Mundet, Paco Obiol, Pere Pujol, Manolo Rios, Santi Ribot, Romà Sagarra, Jaume Ventura, Xavier Ventura i Lluís Gascon.

El dia 7 d'Octubre el president de l'Agrupació, Alfons Garcia, va assistir a l'acte del 60è aniversari del Club Excursionista de Gràcia el qual va tenir lloc al Saló de Sant Jordi de la Generalitat de Catalunya presidit pel conseller adjunt a la presidència de la Generalitat Miquel Coll i Alentorn. Al finalitzar l'acte es va fer entrega a tots els presents del llibre El Cavall Bernat de Montserrat escrit per Josep B uch i Parera.

El sopar es va celebrar a l'Hotel Europa, amb l'assistència d'una representació de l'Ajuntament de Granollers encapsalada, peral propi Alcalde, i gairebé tot el mon de la Cultura de Granollers, que sens dubte, foren el millor regal, que Paco Acosta, podia tenir en un dia tan essencial per a ell.

El dia 26 d'Octubre, tal com s'avia acordat en reunió de Junta, el president Alfons Garcia i el Vice-president Miquel Blanché, varen assistir al Sopar homenatge al Paco Acosta, enrranyable persona que ha estat conserge de la Casa de Cultura durant 26 anys, durant els quals s'ha guanyat l'estima de tothom qui l'ha tractat.

El proper any 1983 serà el del centenari de l'ascensió de Mossèn Cinto Verdaguier a la Pica d'Estats.



Els dos últims divendres de Novembre i els dos primers de Desembre tinguè lloc el 1er. Cicle de projeccions sobre el tema NATURA-ECOLOGIA organitzat per l'Agrupació Excursionista conjuntament amb el Comitè de Natura de la Federació d'Entitats Excursionistes de Catalunya. Els audio-visuals vàren ser: ELS NOSTRES BOSCOS, DEGRADACIÓ DE BARCELONA I ELS SEUS VOLTANTS, ITINERARIS DE NATURA presentats per en Manel Cervera de la Fundació Roca i Galés. I LES ILLES MEDES, AMOCO "CADIZ" i LA NIT DELS INDIS PROMET SER FOSCA presentada, per en Joaquim Reberté de Sant Celoni.

L'Expedició GARWALL-HIMALAIA/82 - Dunagiri (7.056 mts) formada per membres del C.E. PUIGCASTELLAR del C.E. BADALONA i de l'AGRUPACIÓ EXCURSIONISTA DE GRANOLLERS vàren fer entrega a l'Agrupació d'una fotografia enmarcada, amb tots els membres de l'expedició.

El diumenge 23 d'Octubre en el restaurant granollerí de Ca l'Aion molts dels marxadors de la MATAGALLS - MONTSERRAT d'aquest any, vàren oferir un dinar a tots els membres de l'equip de suport dels esmentats marxadors per fer palés el seu més cordial agraiement.

La casa CAFES SOLEY ha fet arribar a l'agrupació 10 pots de cafè, de 250 gr. de la seva firma comercial en motiu de que la Junta de l'Agrupació, a proposta del soci Joan Miralles, els havia felicitat per la important campanya que, l'esmentada firma comercial, porta a terme incertant acertats eslogans a les bossetes de sucre individuals. Els esmentats pots de cafè, tal com es va acordar en reunió de Junta, es donaran a les diferents seccions perquè aquests s'encarreguin de distribuir-los entre els seus membres actius.

## EN LA MORT DE JOSEP M<sup>a</sup> PUCHADES I BENITO

Josep Ma. Puchades i Benito ha mort. El dia 29 d'octubre propassat es cloïen per sempre els seus ulls, que tant havien gaudit en la contemplació dels dilatats paisatges muntayencs.

L'amic, el gran amic de tots, ens deixava, emportant-se amb ell aquella munió de neguits, aquell estol de projectes, aquell cúmulo d'il·lusions...

Èrem amics, molt amics. Dels deu als catorze anys - ell era un any més jove que jo-fèrem els primers estudis junts, en el Col·legi dels Germans de les Escoles de Sant Joan Baptista de la Salle, que estava instal·lat a la Plaça de l'Església. Ell pogué continuar els estudis fins a cursar la carrera d'Enginyer, que, en aquell moment, era la seva gran il·lusió. A mí, no em va ésser possible tirar endavant. Nogensmenys, les nostres inquietuts juvenils continuaven essent idèntiques, a tot arreu anàvem junts.

L'any 1928 ja formàvem part d'una Penya Literària que es reunia els diumenges a Can Quirico, el cap més destacat de la qual era el pintor en Francesc Serra; feiem ex-

cursions junts; ens dedicàvem a ordenar arxius de cases de pagès; entre altres coses, vàrem posar en ordre la biblioteca del Casino. Finalment, un dia de l'any 1929, decidírem fer-nos socis de l'Agrupació Excursionista de Granollers. El motiu va ésser un curset organitzat per l'Agrupació sobre Geografia, Topografia i Primeres Cures en Accidents de Muntanya. Les conferències les donaven En Salvador Llobet - aleshores encara no era Doctor - i l'Alexandre Piñol, el primitiu local de l'Agrupació al carrer dit abans del Pont, i ara de Josep Umbert, estatge a la vegada de l'Orfeó Granollerí. L'ambient que regnava a l'Agrupació, d'una sana esportivitat i amb ànsies de conèixer el paisatge i els homes del país, fou quelcom meravellós per a nosaltres. Era exactament el que desitjàvem en aquell moment.

En el setembre de l'any 1931, En Josep Ma. era nomenat Secretari de l'Entitat.

Era un senyal inequívoc que cada vegada s'anava compenetrant més amb les tasques esportives i culturals de l'Agrupació.



Molt sovint, feia de cap de colla de les excursions que es programaven.

Ben aviat, passà a formar part del cos de redacció del Butlletí, el primer número del qual sortia el desembre del 1931. De seguida es feu palesa la seva vocació- que diríem doble de geògraf i de enginyer. Els títols d'alguns dels seus articles ho indiquen a bastament: “**Els llibres: El problema comarcal de Catalunya**”; “**De geografia; El paisatge de la Plana de Vic**”; “**Geologia i Paisatge: Muntanyes velles i muntanyes joves**”; “**La densitat de població al Vallès i la seva distribució altimètrica**”; “**La llargada dels rius catalans**”.

Fou un gran puntal en la tasca d'aixecar el nivell de l'excursionisme granollerí. El Butlletí de la nostra Agrupació era considerat una de les millors publicacions del seu tipus durant aquells anys.

L'any 1931 comença la carrera d'Enginyer, que alterna amb l'estudi geogràfic de les terres catalanes, en general, i del Vallès i de la Plana de Vic, en particular. Forma part de l'equip del Professor Pau Vila, encarregat de redactar un projecte de Divisió Territorial de Catalunya, que la Generalitat aprovà l'any 1936. Mentrestant, ha esclatat la guerra civil i no pot acabar la llicenciatura d'Enginyer fins l'any 1939.

Acabada la guerra, En Josep Ma Puchades reemprèn la seva activitat dins l'Agrupació. Es nomena novament Vocal de Publicacions. Escriu remarcables articles en el Butlletí, com: “**Intemperància dels rius catalans**”; “**La Toponímia i l'Excursionisme**”; “**El règim pluviomètric de Granollers**”, etc. Però, la qüestió que el preocupa més és l'estudi de la xarxa hidràulica que drena les àigües del Vallès. Porta a terme

un treball de 160 planes titulat “**El río Besós. Estudio monográfico de hidrología fluvial**”. que es publica l'any 1948 dins l'obra “**Miscel. lànea Almera**”.

L'any 1946 en Josep Ma. es casa i es trasllada a viure a Barcelona. Amb aquest canvi de residència l'Agrupació perd un dels seus millors suports. Tanmateix, des del punt de vista professional, és ara que comença la seva volada i ocupa càrrecs tècnics d'importància dins l'Administració pública. S'el nomena Cap dels Serveis de Cartografia de la Diputació de Barcelona. Es professor, durant 38 anys, de l'Escola d'Enginyers Industrials de Barcelona. L'any 1962 organitzà el Servei d'Exteinció d'Incendis de la Diputació de Barcelona, del qual va ésser designat com a Director.

Darrerament, ja havia anat deixant tots aquests càrrecs tècnics, dedicant-se preferentment a la Geografia.

Havia fundat una editorial, que, a més de la publicació de mapes, guies i llibres d'interès per a la cultura catalana, es dedicava a l'edició de la única revista de geografia escrita encatalà, la “**Revista Geogràfica de Catalunya**”, que era un dels seus somnis daurats, juntament amb la realització d'una “**Geografia de Catalunya**”, d'acord amb les seves idees sobre el tema.

Somnis, desitjos, neguits, ésser útil al millorament cultural dels catalans ... aquestes eren les ambicions d'en Josep Ma. Puchades i Benito, el gran amic, també, de l'Agrupació Excursionista de Granollers, a la qual serví amb tota la devoció i entusiasme d'un gran incondicional, d'un granollerí sencer, traspassat malauradament en plena vitalitat creadora. Que reposi en pau ! .

JOSEP ESTRADA I GARRIGA

## SECCIÓ DE MUNTANYA

Activitat realitzada per la Secció de Muntanya 0, per membres de la mateixa, durant els mesos de SETEMBRE, OCTUBRE, NOVEMBRE i DESEMBRE/82.

Dies 17 i 18 d'Agost: **PIRINEU ORIENTAL**: PLA GUILLEN - REFUGI MARIALLES - REFUGI AROGO - PICA DEL CANIGO (2.785,- ptas.)

Components: Esteve Muñoz (dels Blaus de Sarrià), Francesc Alaska, Josep Boch i Antoni Guzman (d l'Agrupació).

Dies 4 i 5 de Setembre: **MONTSENY-GUILLERIES**: SANT HILARI SACALM - LA COMTESSA - COLL DEL PLA DE LES ARENES - ESPINELVES - COLL DE LA GOMARA - COLL DE JOAN - COLL PREGON - MATAGALLS (1.965 mts.) - COLL FORMIC - LA CALMA - CASA NOVA DE VALLFORNES



- VALLFORNES - ROC FITE - CÀNOVES - CAL MANCO - MARATA - BARRI BELLAVISTA - GRANOLLERS

Components: Paco Bolsa, Josep Gargallo, Pere Pujol, Joan Miralles, Teresa Baylach, Maure Luis, Jaume Ventura, Jaume Mompart, Xavie Ventura, Miquel Castellet, Joan Bellavista i Joan Mundet.

Dies 5 de Setembre: **MONTSENY**: LA GARRIGA - CARENES D'EN BOSC - ROCA CENTELLA - LA CALMA - COLL FORMIC - MATAGALLS (1.965 mts.)- COLL PREGON - COLL DE JOAN - VILADRAU

Components: Dolors Marquès i Josep Castells

Dia 11 de Setembre: **EL BERTI**: LA DOMA - PUIGGRACIOS - SOT DEL BAC - LA TRONA - COLL DE MONTMANY - LA ROVIRA - LA DOMA

Components: Josep Gargallo, Joan Miralles, Miquel Castellet, Joan Bellavista, Jaume Monpart i Joan Mundet.

Dia 19 de Setembre: **SERRA CAVALLERA**: SANT MARTI D'OGASSA - PORTELLA D'OGASSA - PUIG ESTELA (2.007 mts.)- COLL DE JOU - SANT MARTI D'OGASSA

Components: Agustina García i Josep Fornès.

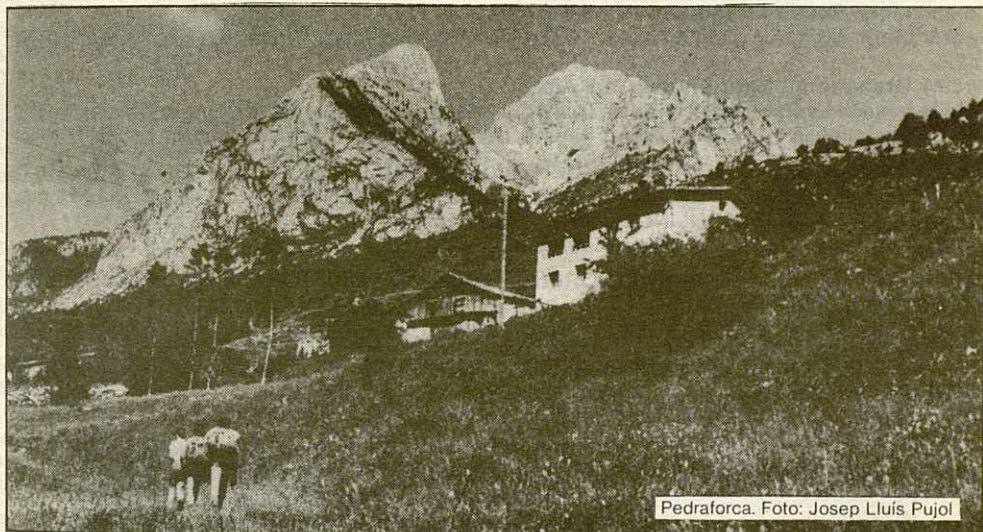

Pedraforca. Foto: Josep Lluís Pujol

Dies 2 d'Octubre: **CADI**: LES BASSOTES - SERRA PEDREGOSA (2420 mts.)- COLT PALOMÀ - COLL DE PRAT D'AGULLO - PIC AGUILÓ (2.463 mts.) - COMABONA (2.505 mts.)- TORRENT DEL PALLER - COLL DEL TORN - LES BASSOTES

Components: Agustina García, Ma. Teresa Riera, Josep Fornès i Maure Luis.

Dies 3 d'Octubre: **PEDRAFORCA**: COLL DE PI AJAGUT - REFUGI LLUÍS ESTASEN - COLL DE SET FONS - COLL DEL VERDET - POLLEGO SUPERIOR (2.497, mts.)- ENFORCADURA - REF. LLUÍS ESTASEN - COLL DE PI AJAGUT

Components: Agustina García, Ma. Teresa Riera, Josep Fornès i Maure Luis.

Dies 9 i 10 d'Octubre: **PIRINEU ORIENTAL**: PRATS - RIERA DE PRATS DE BALAGUER - REFUGI FORESTAL - CABANA - PIC DEL BOC O MALAZA (2.873 mts.) - COLL DE LA MALAZA O DEL BOC - PUIG CONCA N. - PUIG CONCA S. PAS D'EN XILLEN - CABANA - REFUGI FORESTAL - RIERA DE PRATS DE BALAGUER - PRATS

Components: Paco Bolsa, Josep Gargallo, Joan Miralles i Joan Mundet.

Dies 17 d'Octubre: **PIRINEU (PIUGSACALM)**: JOANETES - PUIGSACALM (1.518 mts) (Per la Canal dels Gantxos) - COLL DE BRACONS - JOANETES

Components: Maure Luis, Teresa Riera, Josep Gargallo, Marisol Bolsa, Xavier Balnché, Agustina García, Josep Fornès, Teresa Madrid, Paco Bolsa, Miquel Castellet, Jaume Monpart i Pilar.



Dies 30 i 31 d'Octubre i 1 de Novembre:**PIRINEU CENTRAL**:PONT DE CREGUENÀ - PLETA DE CREGUENÀ - LLAC DE CREGUENÀ - COLL D'ALBA - MALADETA OCCIDENTAL TERCERA (3.185 mts.) - MALADETA OCCIDENTAL SEGONA (3.220 mts.) - MALADERA OCCIDENTAL PRIMERA (3.254 mts.) - COLL D'ALBA - LLAC DE PADERNA - LA RENCLUSA - PLA D'ESTAN - FORAT D'AIQUALLUTS - PLA D'ESTAN - HOSPITAL DE BENASQUE - BAÑOS DE BANASQUE - PONT DE CREGUENÀ

Components: Josep Gargallo, Joan Miralles, Jaume Ventura i Joan Mundet.

Dies 4 i 5 de Desembre:**MONTSEC DE RUBIES**:Urb.Montsec (pel camí de les cent corbes) - SANT SALVADOR DEL MONTSEC O SANT DEL BOSC - MIRA PALLARS-URGELL (1684 mts.) - HOSTAL ROIG - BARB. MONTSEC

Components: Paco Bolsa, Josep Gargallo, Marisol Bolsa, Teresa Madrid, Jaume Mompert, Anna Baylach, Miquel Castellet, Albert Estapé, Roberto Dominguez i Joan Mundet.

Dies 20 i 21 de Novembre:**IVa. TRAVESSA DES DE GRANOLLERS AL MONTSENY (SECCIÓ DE MUNTANYA)**: GRANOLLERS (Local Agrupació) - BARRI BELLAVISTA - MARATA - CEMENTIRI DE MARATA - CAL MANCO - CÀNOVES - ROC FITE - VALLFORNES - CASA NOVA DE VALLFORNES - LA CALMA - COLL FORMIC - MATAGALLS - SANT MARCAL - LES AGUDES (pels Castelléts) -TURÓ DE L'HOME - SANTA FE - GULBA - ESTAC.RENFE

Components: **Sector Granollers - Coll Formic**:Lluís Font, Josep Murtra.

**Sector Sant Marçal - Les Agudes - Turó de l'Home**:Lluïsa Salvador, Pere Ninou i Pepita Vià.

**Sector Granollers - Sant Marçal**:Toni Arasa

**Tota la travessa sencera**:Paco Bolsa, Toni Arasa, Agustí Corominas, Toni Cumella, Teresa Baylach, Miquel Castellet, Josep Camp, Albert Estapé, Jaume Mompert, Jaume Ventura i Joan Mundet.

Dies 11 i 12 de Desembre:**PIRINEU ORIENTAL**:SETCASES - ULL DE TER - GRA DE FAJOL DE DALT (2.706 mts.) - COLL DE LA MARRANA - PIC DE BASTIMENTS O DEL GEGANT (2.874 mts.) - COLL DE LA MARRANA - ULL DE TER - SETCASES

Components: Josep Gargallo, Joan Miralles, i Joan Mundet.

Dies 18 i 19 de Desembre:**PIRINEU ORIENTAL**:Intent frustrat pel mal temps al PIC DE BASTIMENTS des d'Ull de Ter.

Components: Miquel Castellet, Albert Estapé i Roberto Dominguez.

Dies 18 i 19 de Desembre: **PIRINEU ORIENTAL**:Intent frustrat pel mal temps de PIC DEL BALAN-DRAU des de Tragurà:

Components: Teresa Ventura, Ramón Bufi, Joan Illa i Lluís Colomé



Pic del mig des de la pujada a l'últim tram del pic de la Maladeta. Foto Josep Gargallo.



# S.E.D.E.G.

Activitats realitzades per la Secció i per membres de la meteixa durant els mesos de SETEMBRE-OCTUBRE-NOVEMBRE-DESEMBRE/82

**Dia 5 de Setembre: CINGLES DEL BERTI**

**Lloc:** SOT DE LA GUILLOTA **Vies:** PARET DEL PI

**XEMENEIA-BABARESA DEL SALT**

**Components:** Joan Alcarria, Quico Camps i Jep Vergés

**Dies 17, 18 i 19 de Setembre: RIU VERO**

**Components:** Josep Pueyo, Jep Vergés, Quico Camps, Josep Canet i Joan Alcarria.

**Dia 23 de Setembre: MONTSERRAT:** Ascensió al GORRO FRIGI

**Components:** Josep Rubio i Josep Vaca

**Dia 25 de Setembre: CINGLES DEL BERTI: SOT DEL BAC** **Via:** Sostre de la Laietana

**Components:** Quico Camps, Jep Vergés i Joan Alcarria.

**Dia 10 d'Octubre: MONTSERRAT (REGIO D'AGULLES):**

**Vies:** GAM DE LA PORTELLA INFERIOR

BOTEDURA DEL GRA

ARESTA BRUC DE LA MIRANDA DE LES BOGES

ARESTA BRUC DE LA SACA GRAN

**Components:** Jep Vergés, Enric Rull, i Antonio López

**Vies:** PELADA

GEP LLARG

AGULLA DEL CAP D'AMUNT

ARESTA BRULL DE LES BOGES

**Components:** Quico Camps, Xavi Vives i Joan Alcarria

**Dia 12 d'Octubre: MONTSERRAT: CAVALL BERNAT** **Via:** normal

**Components:** José Rubio, Antonio López i José-Luis Vaca.

**Dia 12 d'Octubre: CINGLES DEL BERTI (SOT DE LA GUILLOTA)**

**Vies:** Via del SUBNORMAL

XEMENEIA DEL BLOC ENCASTAT

PLACA DOLORS

**Components:** Quico Camps, Jep Vergés, Joan Alcarria, Josep Canet, Carles Canet, David Felip, Jordi Ribó i Lali Clot

**Dia 1 de Novembre: CINGLES DEL BERTI (SOT DEL BAC)**

**Via:** GERMANA GRAN

**Components:** Sagi Vall i Sebastià Puigdueta

**Dia 21 de Novembre: CASTELLDEFELS (PLACA DE SOTA CANÓPOLIS)**

"Boulder" d'adherència sobre roca calcària

**Components:** Jep Vergés, Xavi Vives, Lourdes Nadal, Joan Alcarria, Quico Camps, Mongo, Benjamí, Salvador Arabia, Dolors Parera i Jordi Arabia.

**Dia 14 de Novembre: CASTELLDEFELS: MUTAN WORLD**

**Components:** Pep Guiu, Pep Rubio, Toni Soler i Sebastià Puigdueta

**Dia 28 de Novembre: CASTELLDEFELS (URBANITZACIO GARRAF II):**

"Boulder" d'adherència sobre roca calcària

**Components:** Quico Camps, Xavi Vives, Lourdes Nadal i Joan Alcarria

**Dia 5 de Desembre: CINGLES DEL BERTI (LA TRONA DEL BERTI):**

**Vies:** fu1 primera tirada de la Via PEDRAFORCA

Primera tirada de la Via CERDÀ-RIERA

**Components:** Joan Alcarria, SebAs. Puigdueta, Antoni López i dos de Caldes

**Dia 12 de Desembre: CINGLES DEL BERTI (SOT DEL BAC):**

**Vies:** GRAU DE LA GERMANA GRAN



**NORMAL DE LA GERMANA GRAN  
ANGLADA DE LA ROCA PLANA**

**Components:** Jep Vergés, Quico Camp, Joan Alcarria, Sebas Puigdueta, i Sagi Vall

**Dies:**(No es recorda la data):**MONTSERRAT (AGULLES):**

**Vies:** 2 tirades VIA AROMES BESSONA INFERIOR

**Components:** Pep Rubio, Pep Guiu, i Sebastià Puigdueta.

**Dies:**(No es recorda la data):**MONTSERRAT (AGULLES):**

**Vies:**VEN-SURI-VEN (LA BANDERETA)

**Components:** Toni Soler, Miquel Garcia

**Dies:** (No, es recorda la data):**MONTSERRAT**

**Vies:**GOMEZ - XALMET (LA PRENYADA)

**Components:** Toni Arasa, Toni Soler, Segimon Vall i Pep Guiu.

**Dies:** (No es recorda la data):**CASTELLDEFELS**

**Vies:**PIC DEL MARTELL (CATEDRAL CIRCUS)

**Components:** Toni Soler, Pep Guiu i Sagi Valll.

---

---

## SECCIÓ D'INFANTS

**grans (de 12 a 16 anys)**

**3 d'Octubre 82:** CINGLES DEL BERTI ( La Trona)

**Itinerari:** Estació Figaró - Sot del Bac - La Trona - Cingles del Bertí - Valldeneu - Estació Aiguafreda

**Components:** Marc Om, Mikelats de Uzin, Miquel i Rosina Company, Peter i Manolo Velarde, Neus Galvany, Mercè Bages, Jordi Valentí, Jordi Lores, Laura Puigdomènech, David Baylach, Valeriano Correa i Sònia Bonet.

**Monitors:** Jaume Mompert, Jaume Ventura, Lluïsa Salvador i Teresa Madrid

**14 de Novembre 82:** (MONTSENY) TURÓ DE L'HOME i LES AGUDES

**Itinerari:** Sta. Fe del Montseny - Font dels Passavets - Sta. Fe del Montseny

**Components:** Sònia Bonet, Ma. Cinta Aixendri, Rosina i Miquel Company, Laura Puigdomènech, Marc Om, Peter i Manolo Velarde, Jordi Lores, Jordi Valentí, Miquel Codinach, Mikelats de Uzin y David Baylach.

**Monitors:** Jaume Mompert, Jaume Ventura, Lluïsa Salvador i Teresa Madrid

**SECCIÓ D'INFANTS (grans)**

**Dia 12-12-82:**Joc de pista sorpresa

**Itinerari:** postes vermelles - Casal Pompeu Fabra / Serra Est de Palou / Bosc de Can Maiol de Palou.

**pistes grogues - Casal Pompeu Fabra / Camí Ral de Palou / Bosc de Can Maiol de Palou.**

**Components:** Rosina i Miquel Company, Miquel Codinach, Jordi Valentí, Jaume Muel, Manolo Velarde, Vale Correa, Ma. Cinta Aixendri, Sònia Bonet, David Baylach, Toñi Martín, Jordi Lores, Mikelats de Uzin, Neus Galvany i Dolors Xiol.

**Monitors:** Jaume Mompert, Jaume Ventura, Lluïsa Salvador i Teresa Madrid.

**Dia 19-12-82:** Teatre Romea - Cicle Cavall Fort - "La Ventura de Pinotxó".

**Conjunta amb "Els Petits Marxadors".**

**Components:** Neus Galvany, Josep Vila, Jaume Muel, Marc Om, Vale Correa, Rosina Company, Josep Ma. Rodoreda, Jordi Lores, Dolors Xiol i Ma. Cinta Aixendri.

**Monitors:** Jaume Mompert i Teresa Madrid.

**SECCIÓ D'INFANTS - ELS PETITS MARXADORS**

- Dia 3 d'octubre de 1982

- Sortida a SANT CRISTOFOL DE MONTEUGUES (La Garriga).

- Itinerari: Estació del tren la Garriga, Sant Cristofol de Monteugues. Estació del tren la Garriga.

- Components: Eva M<sup>a</sup> Correa, Raul De Miguel, Francis De Miguel, Dunia, Maria i Mercè Company, Miquel Granell, Josep Galbany, David Feliu, Agata i Claudi Vives, David Guzman, Jordi Bonet, Montserrat Dencas, Ignasi Pubill.



## SECCIÓ D'INFANTS - ELS PETITS MARXADORS

- Dia 14 de novembre de 1982
- Sortida: Aiguafreda - Sot del Bac - Figaró.
- Itineraris: Estació de tren Aiguafreda, Valldeneu, Les Mirones, Castellar, Sot de Bac, Figaró (estació del tren).
- Components: Barbara Om, Raul i Francis De Miguel, Roser Vila, Maria Dunia i Mercé Company, Miquel Granell, David Feliu, Claudi i Agata Vives, David Guzman, Jordi Bonet, Ignasi Pubill.
- Monitors: Marisol Bolsa, Mari Lucero, Gemma Tintó, Marti i Xavier Ventura, Anna Baylach.

## SECCIÓ D'ESQUÍ

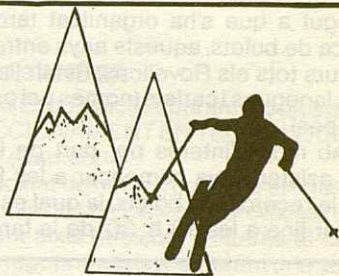

Es recorda als socis esquiadors els avantatges de treure's, targeta Federativa.

La secretaria està oberta els divendres de 9 a 10 h.

Us fem saber també que la secció contarà, a partir d'ara, amb material d'esquís i botes per llogar als socis de la Secció.

## BIBLIOTECA

Durant aquest mesos s'han rebut a la Biblioteca les següents donacions de llibres i publicacions:

- Llibre Commemoriatiu del Centenari de la Caixa d'Estalvis de Manresa donat per ella mateixa.
- 75 ANYS DEL CENTRE EXCURSIONISTA DE LA COMARCA DE BAGES escrit per J.M. Gassol i donat per la mateixa entitat.
- EL CAVALL BERNAT DE MONTSERRAT escrit per Josep Buch i Parera i donat pel Club Excursionista de Gràcia durant l'acte del 60<sup>a</sup> aniversari de la seva fundació.
- WORLD PRESS PHOTO/82 donat per l'Obra Cultural de la Caixa de Pensions en motiu de l'exposició que l'esmentada Obra cultural va fer al Cerce Cultural de Granollers.
- MATADEPERA I SANT LLORENC DEL MUNT. MES DE MIL ANYS D'HISTORIA escrit per Miquel Ballbé donat per en Joaquim Gasulla de Matadepera.
- CENTENARI DEL CREMALLERA DE MONTSERRAT Donat per en Joaquim Gasulla de Matadepera
- Memòria de l'expedició GROENLÀNDIA-78 del S.E.D.E.G. escrita pels mateixos monitors membres de l'expedició.
- Memòria de l'Operació ANDES-80 (CORDILLERA BLANCA) escrita pels mateixos membres de l'expedició.
- DEL MOGENT AL PLA DE LA CALMA escrit per Antoni Gallardo (en reproducció fotocopiada) i donat per Iluís tintó de l'Hermeroteca Municipal.



# BOLETADA AGRUPACIÓ EXCURSIONISTA 1982

Amb un dia tot tapat es va celebrar el pas-sat dia 8 de Desembre, la tradicional bole-tada la qual, com cada any, organitza l'Agru-pació Excursionista de granollers.

Aquesta vegada es va realitzar prop de la font de Can Mansa al terme municipal de la Roca del Vallès.

Degut a que s'ha organitzat tard i a la manca de bolets, aquests anys entraren en concurs tots els Rovellons, Pinatells, fredol-lics, Llanegues i carlets (només pel premi de més pes).

Amb molt d'interés per part de la poca gent assistenta, va començar a les 9 h. del matí la recerca de bolets, la qual es va pre-llongar fins a les 13 h. 30' de la tarda.

Els resultats obtinguts de la mateixa varen ser el següents:

## Premi al pes:

Jaume Ventura: 1.930 grs.

Isabel Garcia: 1.830 grs.

Maite Arus: 1.780 grs.

Jordi Icart: 760 grs.

Francesc Alàs: 610 grs.

**Premi al Rovelló més gros:** Jordi Icart: 70 grs.

**Premi al Rovelló més bonic:** Gemma Tintó

**Premi al conjunt més bonic:** Lluïsa Sal-vador

Seguidament la trobada es va cloure amb una gran costellada.

## VIII<sup>a</sup> MARXA EXCURSIONISTA DE REGULARITAT

La classificació de la VIII<sup>a</sup> MARXA EXCUR-SIONISTA DE REGULARITAT organitzada per l'Agrupació Excursionista e Granollers i que va tenir lloc el diumenge dia 28 de Novembre per la serra del Montnegre, va quedar de la següent manera:

### Classificació per equips:

1º - Lourdes Montero i Salut Palomera	47 punts.
2º - Jaume Mompert i Anna Baylach	53 punts.
3º - Núria Solà i Neus galbany	77 punts.
4º Montse Aspa i Marta Barjuan	80 punts.
5º - Manuel Mas i Manuel Martin	88 punts.
6º - Josep Barjuan i esteve Guardis	90 punts.
7º Dolors Quintana i carme Fortuny	98 punts.
8º Jordi Lloreda i Jordi Arilla	124 punts.

9º - Ferran Garriga i Jordi Farré	131 punts.
10º - Esteve Llopart i Josep Ruiz	150 punts.
11º - Glòria Aguado i Assumpta Campro-don	180 punts.
12º - Mari Lucero i Marisol Bolsa	246 punts.
13º - Josepa Vila i Pere Ninou	299 punts.

### Classificació Infantil per equips:

1º - Josep Galvany i Raul de Miguel	91 punts.
2º - David Guzman i Francisco de Mi-guel	97 punts.
- Maritxell Garcia i Alfons Garcia	
- Alfons Garcia i Gemma Tintó	
- David Feliu i Teresa Madrid	

### Classificació per Entitats:

1º Agrupació Excursionista de Granollers
2º Centre Excursionista Garriguenc
3º Colonies Llerona-Corró d'Avall - Palou



## X<sup>e</sup> CURS DE PERFECCIONAMENT EN TECNOLOGIA DE L'EXPLORACIÓ SUBTERRÀNIA

ESCOLA  
CATALANA  
D'ESPELEOLOGIA

Del 22 al 29 d'agost de 1982

### G.I.E.G. - CURS TÈCNIC A SANTANDER

Organitzat pel Departament tècnic de l'Escola Catalana d'Espeleologia, durant els dies del 22 al 29 d'agost de 1982, s'organitzà el X<sup>e</sup> CURS DE PERFECCIONAMENT EN TECNOLOGIA DE L'EXPLORACIÓ SUBTERRÀNIA al massís de Mortillano (Cantàbria).

Aquest curs de caràcter intensiu, va oferir una nova modalitat de curset, puix tots els que, fins ara, es portaven a terme, eren de setmana en setmana i en cavitats properes a Barcelona i quasi totes ja conegudes per la majoria de cursetistes, mancant així quelcom d'interès al curs.

Així doncs al realitzar tota l'activitat fora dels nostres coneguts massissos, durant una setmana i en un lloc privilegiat per a la pràctica de l'espeleologia, va motivar que força gent s'hi apuntés per a la seva realització.

Fou necessària una sortida de preselecció a l'avenç de l'Esquerrà (Begues) de 205 mts. per a poder escollir així els 15 membres, (nombre màxim d'assistents) per a poder efectuar el curs.

Per part del Grup d'Investigacions Espeleològiques de Granollers, hi varen assistir dos dels cinc membres inscrits.

El dia 22 d'agost començava la presentació de les activitats, les exploracions, les classes teòriques i en definitiva tot el que serà aquest X<sup>e</sup> curs. Això succeïa al poble de San Pedro de Soba en un refugi en reconstrucció (antiga escola del poble) propietat de la Federació Aragonesa d'Espeleologia, a la qual li corresponia la feina de preparar dia a dia tots els menjars adequats a cada jornada d'activitat. Cal remarcar des d'aquí el seu gran encert, interès i qualitat del mateix.

A partir del dia 23 van començar les exploracions, que normalment es dividien en tres grups que per no fer així les sortides massa pesades. Vàrem començar per l'exploració del Sistema del "Mortero de Astrana". Un grup va entrar per la boca de "El Mortero" fins a la boca del pan de 178 m.p., l'altre per la Sima de "Cuesta Cuivo" fins a prop del pau de 90 mts. i el tercer va entrar per la boca de "Rio Cubieja" i va anar devallant fins a mig pou del de 100 mts.

Altres sortides successives foren la del "Sumidero de Cellagua" i el de l'Avenc del Morterón II de 370 mts.p.

Entre aquestes exploracions hi van pràctiques exteriors d'instal·lacions, escalada artificial, progressió per passamans, espeleosocors, autosocors i una sortida de pràctiques de topografia i exploració en una petita, però interessant, cavitat a prop de Sant Pedro.

Hi hagueren xerrades tècniques prou interessants com la de geologia, material i espeleosocors entre altres.

També es va realitzar en un gran rascler, situat al NO del poble on estàvem concentrats, una sortida de recerca de noves cavitats, essent aquesta molt didàctica i interessant.

El dia 29, diumenge al matí, es donava cloenda a aquest magnífic curs el qual crec que ha estat del tot constructiu per a tots els assistents, cursetistes i monitors.

Des d'aquí cal felicitar una vegada més al Departament Tècnic de l'Escola Catalana d'Espeleologia per aquesta realització tan ben portada a terme. esperem que en properes edicions siguin tan profitoses com ho ha sigut aquesta.

Jordi Icart



# XIIIè SOPAR NEGRE / 82

El propassat dia 4 de Desembre d'enguany es va celebrar en un típic restaurant granollerí el ja tradicional SOPAR NEGRE, organitzat pel G.I.E.G.

Aquest sopar-festa, va gaudir d'una trentena d'espeleòlegs, amics i simpatitzants els quals vàrem acudir tots a passar-ho d'allò més bé. Així va ser, després de sopar, es va realitzar per segon any consecutiu, el divertit BINGO NEGRE, amb semblants regles de joc i amb bonics i desconeguts regals.

També com cadà any varen ser escollits la pubilla i l'hereu foscor, que aquesta vegada van caure a Anna Fàbregas i Jordi Carnicero respectivament.

És de destacar la presència del Rapsode del Vallès en Josep Bové, el qual ens va oferir a tots unes paraules i va cedir al G.I.E.G. un escut de la nostra ciutat fet amb ceràmica.

Vàrem rebre com a obsequis del Sr. Francesc Sastre un llibre d'espeleologia i d'en Jordi Genevat, una magnífica "rosa del desert" d'un viatge que va efectuar darrerament a Algèria.

A ells i a tots els assistents moltes gràcies i fins l'any que ve.

---

---

## SECCIÓ VETERANS

### EH! AIXÒ VA PER A TOTHOM!

Un dels problemes més freqüents que hi ha amb entitats com la nostra és el de perdre de vista aquells membres que, en altres èpoques, formaven part d'aquella colla que es tovaren per a fer petar la xerrada en el Centre, per parlar de la darre- ra sortida i per planejar la propera.

¿I per què ens passa això? Doncs bé, hi ha una cosa contra la qual no podem lluitar i aquesta és l'edat, i al parlar de l'edat no em vull referir, ni molt menys, a la vellesa, sino a la diferència d'edats perquè, si us hi heu trobat són gent més jove ja té els seus grups, els seus problemes etc. Aleshores això fa que, de mica en mica, ens anem ditanciant del Centre. No ens fa res pels que tenim altres problemes que ens absorbeixen aquell temps tan bonic de que disposavem abans.

Doncs bé, si hem creat la secció de VETERANS-MUNTANYA, no es per cap altre fi que el de fer reviure de nou aquells temps passats.

Si us heu fixat en els darrers butlletins, haureu pogut observar que ja s'han fet algunes sortides per nosaltres ben interessants. els membres de la Secció, de moment, són pocs però si ens anem animant podem esser molts... i com més caliu hi haguí més coses es podran fer, més projectes, etc.

Cap la possibilitat de que, entre els veterans, en sirti un grup de caire cultural i que la finalitat del mateix sigui el seguiment de monuments o vestigis del passat, amb ganes de conèixer coses i de donar-les a conèixer als altres.

Es pot formar un altre grup la finalitat del qual sigui la fotografia. Se'n pot fer un altre amb la finalitat d'anar a la MUNTANYA, de tornar a aquelles muntanyes que anyorem, a fer travesses i pujar els

cims més alts si convé, a organitzar excursions, les quals, de mica en mica, es faran conèixer pam a pam les muntanyes de les nostres rodalies i, de passada, poder-les donar a conèixer als altres.

Es podrien organitzar excursions en les quals hi podés participar tothom, petits i grans... una acampada, una voletada etc.

les coses per fer poden ser moltes, només cal que ens posem d'acord i de seguir que cada un té moltes idees i ganes de fer-les saber i de posar-les en pràctica.

D'una cosa però, si que n'estic segur i és que l'anyorament per la muntanya h és amb tots nosaltres i per altra banda repeteixo que el que ja es va dir quan aquesta secció de VETERANS de MUNTANYA es va posar en marxa "La nostra finalitat no és la de batre cap record, en aqueta secció hi cap tothom, des el més gran al més petit, només per diferenciar-nos dels socis més actius ens anomenem VETERANS".

Animeu-vos doncs i a veure si en el proper Butlletí de Programa d'excursions hi podem afegir més coses i dic precisament això perquè penso que no totes les excursions le sha de decidir un de sol, sino que tots els qui formin part d'aquest grup poden decidir-les i realitzar-les.

Per fer possible tot això, per parlar-ne i fer projectes, podeu deixar nota a Secretaria del vostre missatge o projecte de sortida i el vostre nom i la vostra adreça per poder-nos posar en contacte.

Hi ha moltes soses per fer! Animeu-vos i an- davant!

Joan Fernandez i Roura



**illa**  
SPORTS

Joan Prim, 165  
GRANOLLERS

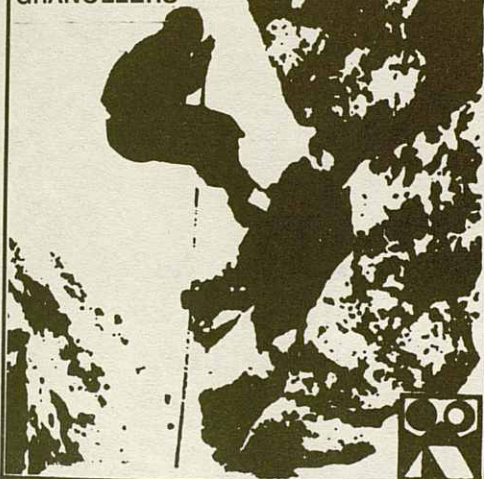

**MUDESPA**  
MUTUALITAT D'ASSEGURANCES

JOSEP M<sup>a</sup> RODRIGUEZ MASIP  
DELEGAT

A. CLAVÉ, 17 - 3<sup>a</sup>. Tel. 870 44 12  
**GRANOLLERS**

**AU**

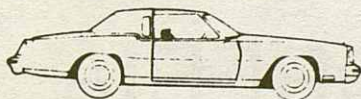

**AUTO UNION S.A.**

**COMPRA-VENDA DE VEHICLES NOUS I USATS**  
**ANTONI ALIAS**

EXPOSICIÓ I VENDA: C/ Moli, 35 - Tel. 849 51 77

TALLER: C/ Prat, 3 - Tel. 849 44 29

PARTICULAR: Tel. 849 10 46 CANOVELLES



# **VALLDENEU**

**llibreria**  
**papereria**

**Fotocòpies**

**Material oficina**  
**i escolar**

**Llibres de text**

**c/ Joan Prim, 268**

**Tel. 849 56 29**

**GRANOLLERS**

# **TINTORERIA** **BELLAVISTA**

**Rentat per cloretilé - plisats**

**Carrer J. A. Clavé, 7**

**GRANOLLERS**

**Tel. 870 05 97**



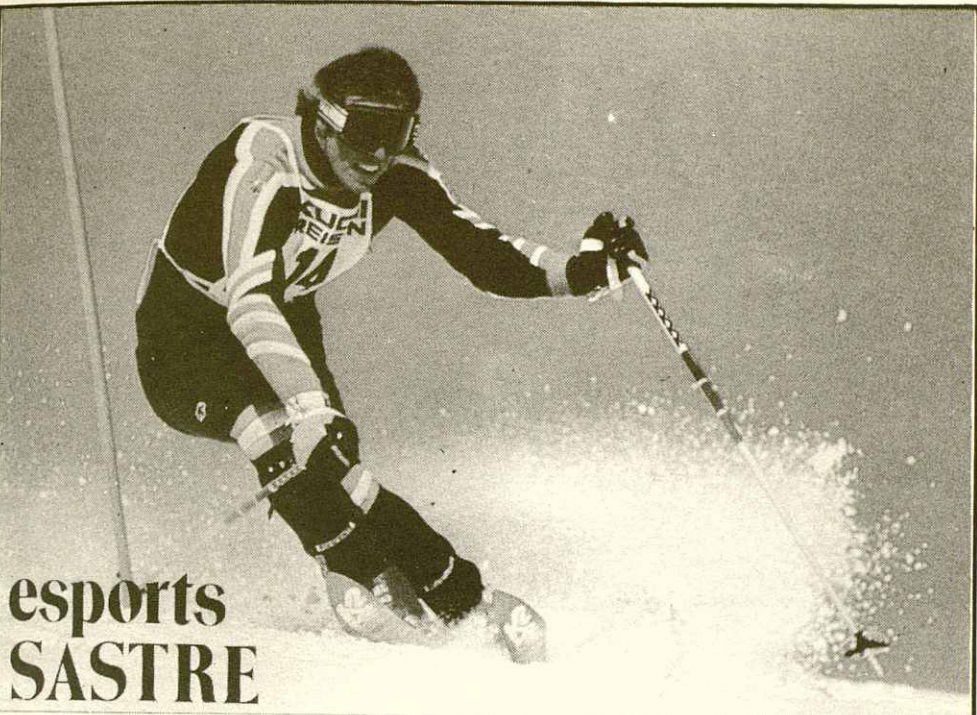

**esports  
SASTRE**

**APROFITEU LES REBAIXES  
D'ARTICLES D'ESQUÍ  
2<sup>a</sup> QUINZENA DE FEBRER**

**anoraks - jerseis - mitjons - guants**

**TOT PER LA NEU**

**OFERTES DE FINAL DE TEMPORADA**

Gran assortit de tendes de campanya. Calçats especials.

**Plaça Perpinyà, 15 - GRANOLLERS**



# ESTABLIMENT

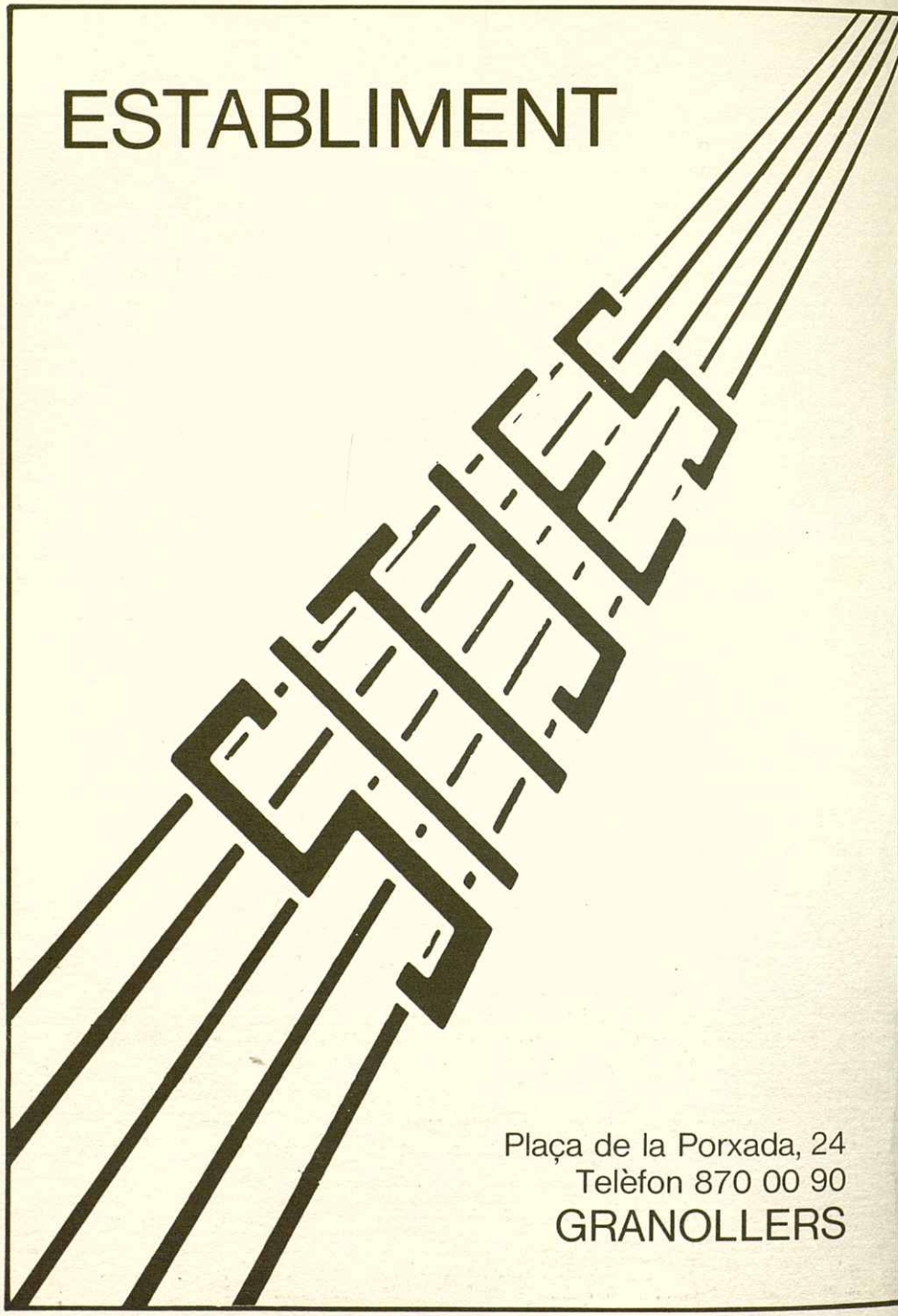

Plaça de la Porxada, 24  
Telèfon 870 00 90  
**GRANOLLERS**

EX  
PACIO