

*La Comissió de Cultura  
informa*

En un número anterior del nostre Butlletí havíem començat a parlar de què era el Consell Local de Cultura. Doncs bé, és tot justament aquest organisme el que ha proposat ara, dues persones que entraran a formar part del Patronat de Cultura de l'Ajuntament de Granollers, tan prompte la Comissió Permanent ho aprovi en propera sessió.

Desitgem a aquests representants de les Entitats Culturals i les AA.VV. de la nostra vila un bon treball al costat dels regidors que ja constitueixen el Patronat.

Aquesta és la primera manifestació formal, que no pràctica, de la voluntat de cooperació amb els ciutadans de Granollers a nivell oficial per part d'aquesta Comissió. El nostre Patronat de Cultura és l'òrgan executiu de la Comissió i per primera vegada dues persones alienes als càrrecs polítics representats dins l'Ajuntament en formen part.

Només hem de dir que iniciem aquesta etapa amb molta fe i amb ganes que sigui efectiu el fet de trobar-nos junts treballant en estreta col.laboració.

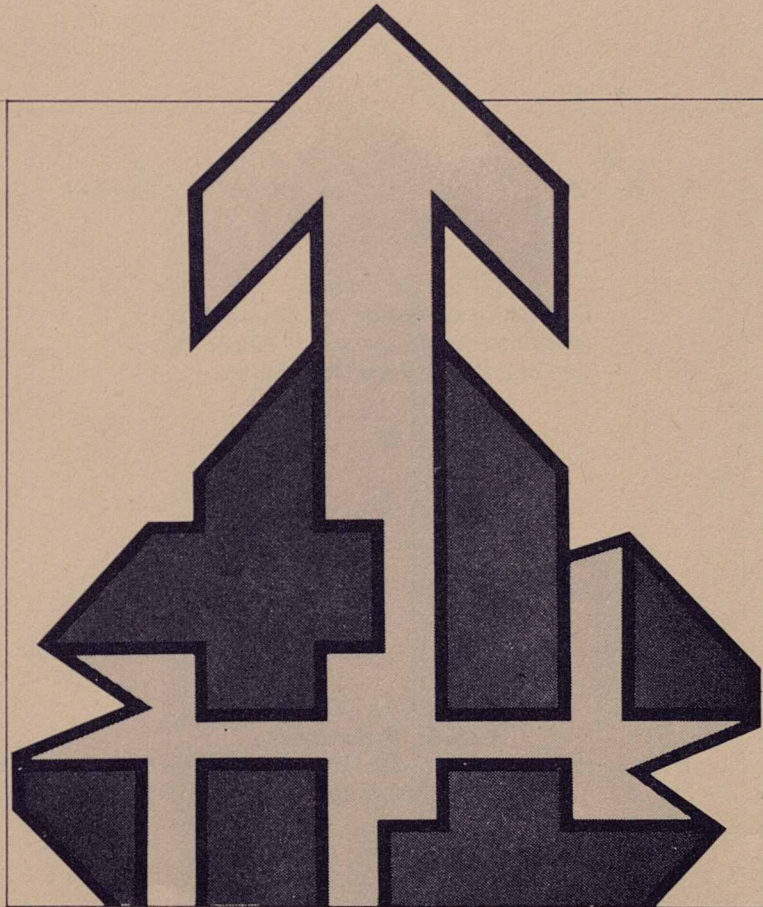

**CAIXA D'ESTALVIS  
DE BARCELONA**

*Asseny Fiman Xibielà*

*Butlletí  
informatiu de la Comissió de Cultura  
Novembre 1980*

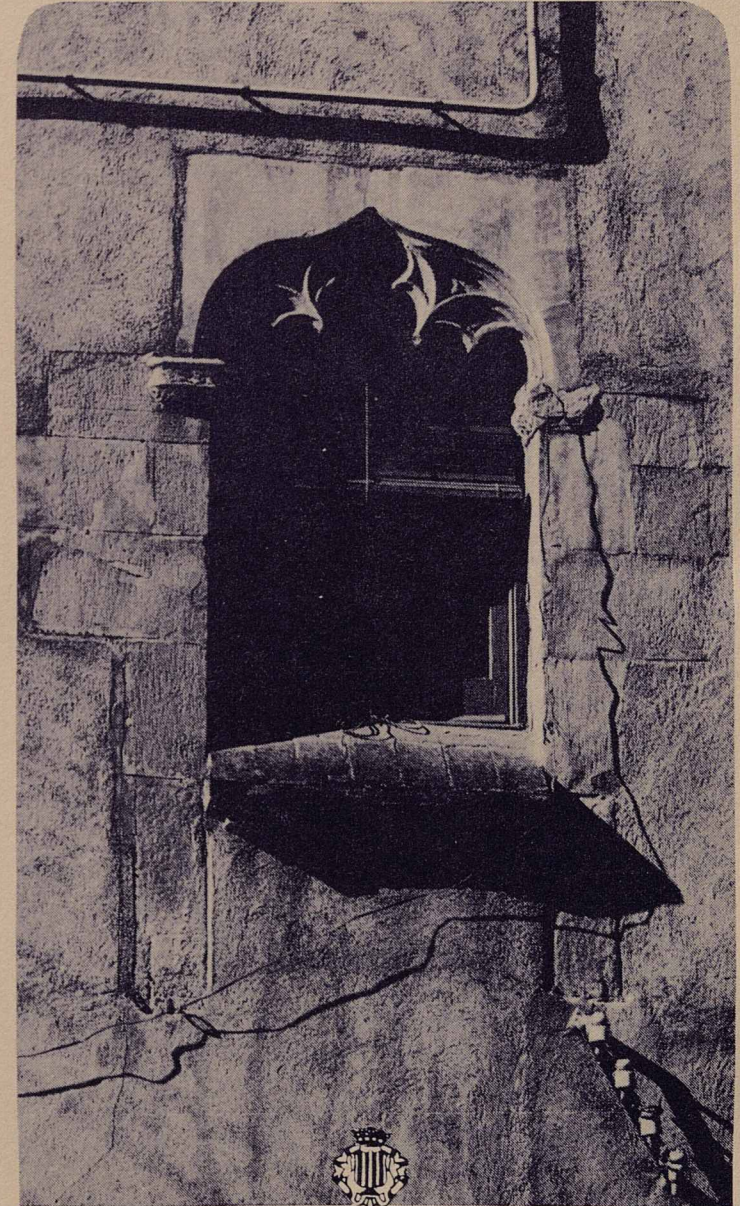

**- AJUNTAMENT DE GRANOLLERS -**

## Centre Comarcal de Teatre

Obertura de curs el dia 3 de Novembre  
Horaris: Dilluns, Dimarts, Dimecres, Dijous i Divendres  
Sempre de 6 a 10 del vespre  
ASSIGNATURES: Pràctiques teatrals, Maquillatge  
i Màsques, Teoria de l'Art, Expressió Oral,  
Expressió Teatral  
Informació al propi Centre o al Tel. 870 33 25

## Juventuts Musicals

1 de Novembre - Dissabte  
Concert  
a les 10,30 de la nit a l'Església Parroquial Sant Esteve  
**OBRADORS INSTRUMENTAL DE MANRESA**  
i seguidament Concert  
a càrrec de la **CORAL LAI** de Molins de Rei

7 de Novembre - Divendres  
Concert  
a les 10,30 de la nit a l'Església Parroquial Sant Esteve  
a càrrec de  
**L'ESCOLANIA DE MONTSERRAT**

8 de Novembre - Dissabte  
Conferència  
a les 10,30 de la nit, al Museu de Granollers  
a càrrec de  
**l'Oriol Martorell**

9 de Novembre - Diumenge  
Concert de guitarra  
a les 8 de la tarda al Museu de Granollers  
a càrrec d'en  
**Josep Lluís Lopàtegui**

Dia 23 - Diumenge  
A les 10,30 a la Casa de Cultura Sant Francesc  
Concert de Música de Cambra  
Organitza: Patronat Municipal de l'Escola de Música

## Societat Coral Amics de la Unió

23 de Novembre - Diumenge  
a 2/4 de 12 del matí a la Casa de Cultura  
actuació de la **CORAL INFANTIL**  
seguidament  
actuació de la **CORAL AMICS DE LA UNIÓN**  
aquest acte es celebra amb  
motiu de la festivitat de Sta. Cecília

## A.A.V.V. Quatre Barris

Curs de Català  
Durant tot el mes de Novembre es  
continuaran les classes de català  
en el col·legi **Anna M<sup>a</sup>. Mogas**

## Agrupació Sardanista

9 de Novembre - Diumenge  
Audició de Sardanes  
a les 12 del matí al pati del Casino - Club de Ritme  
**Cobla Jovenívola de Sabadell**

23 de Novembre - Diumenge  
Audició de Sardanes  
a les 12 del matí a la Porxada  
**Cobla Laietana**

## Hospital Asil de Granollers

Festes de la Fundació  
30 d'Octubre - Dijous  
Pregó a càrrec de Josep Estrada  
a les 22 h. a la Casa de Cultura Sant Francesc

1 de Novembre - Dissabte  
matí  
Festival de la Gresca  
tarda  
vetllada artística musical

2 de Novembre - Diumenge  
Ajuntament Granollers i Alcover  
invitació a la llar del Pensionista  
recital de dansa

## Exposicions

Sala d'Exposicions Caixa de Sabadell  
plaça Perpinyà, 16  
1<sup>a</sup>. Quincena de Novembre  
**RAFAEL DAROCA - Premi Nacional - Olis**

Sala d'Exposicions Caixa de Catalunya  
Sala Sant Jordi  
1<sup>a</sup>. Quincena de Novembre  
**SRA. LLACUNA**  
2<sup>a</sup>. Quincena  
**ESTEVE GARRIGA — OLIS**

Galeria d'art AB/C. Vinyamata, 55  
Sala A  
**VILA ARRUFAT**  
Sala B  
**GENOVAT**