

**Dissabte, dia 22**

A les 10 de la nit a la Parròquia Sant Esteve de Granollers

**DESEMBRE AMB MÚSICA.** Concert a càrrec de **Victòria dels Angels**

Org. Servei Municipal de Cultura amb col·laboració de Joventuts Musicals, Agrupació Sardanista, Escola Municipal de Música J. M. Ruera i el Museu de Granollers

A partir de les 11 del matí a la Pl. Perpinyà

**"LES DELICIES DEL NADAL"**

Org. Associació de Veïns de Granollers Centre

**Dimecres, dia 26**

A les 7 de la tarda a la Casa de Cultura Sant Francesc

**DESEMBRE AMB MÚSICA.** Concert de Sardanes a càrrec de la **Cobla Principal del Llobregat**

Org. Servei Municipal de Cultura amb col·laboració de Joventuts Musicals, Agrupació Sardanista, Escola Municipal de Música J. M. Ruera i el Museu de Granollers

A les 12 del migdia a la Pl. Perpinyà

**AUDICIÓ DE SARDANES** per la Cobla **Laietana**

Org. Agrupació Sardanista

**Diumenge, dia 30**

A les 7 de la tarda al Museu de Granollers

**DESEMBRE AMB MÚSICA.** Concert a càrrec del **Cor Sant Esteve** de Vilaseca - Salou

Org. Servei Municipal de Cultura amb col·laboració de Joventuts Musicals, Agrupació Sardanista, Escola Municipal de Música J. M. Ruera i el Museu de Granollers

**PASTORETS**

Els dies 26 i 30 de desembre i l'1 i 6 de gener al Cercle Cultural de La Caixa

Representació de **"ELS PASTORETS O L'ADVENIMENT DE L'INFANT JESÚS"** d'en Josep Maria Folch i Torres.

A càrrec d'Amics dels Pastorets, S. C. Amics de la Unió i Agrupació Folklòrica de Granollers

Els dies 23, 25, 26 i 30 de desembre i l'1 i 6 de gener a la Sala d'Actes de l'Escola Pia, Cl. Barcelona, 83

Tots els dies a les 6 de la tarda, menys el dia 30 a les 12 del migdia i a les 6

Representació de **"ELS PASTORETS O EL BRESSOL DE JESÚS"** d'en Frederic Soler (Pitarra)

**EXPOSICIONS**

Del 22 de desembre del 84 al 7 de gener del 85, a la Casa de Cultura Sant Francesc

Exposició de Fotografia **"PRIMER MEMORIAL JOSEP DALMAU"**

Org. Grup de Fotografia i Cinema de la S. C. Amics de la Unió

Del 30 de novembre al 6 de gener al Museu de Granollers

Exposició **"LA RAJOLA CATALANA DE MOSTRA"** dibuixada per **Salvador Miquel**

Org. Àrea d'Art Medieval i Modern del Museu de Granollers

**SABIEU QUE ...**

El 20 de novembre del 1885, l'Ajuntament assisteix a la col·locació de la primera pedra del Convent i Col·legi de les Germanes Carmelites, en els terrenys dels carrers de l'Alba (Guayaquil), Conestable (Castella) i Barcelona.

Els plànols del col·legi i Convent, foren obra de l'Arquitecte Francesc Mariné, i no es van presentar fins el juny del 1885, aprovant-se en sessió del 3 de juliol següent.

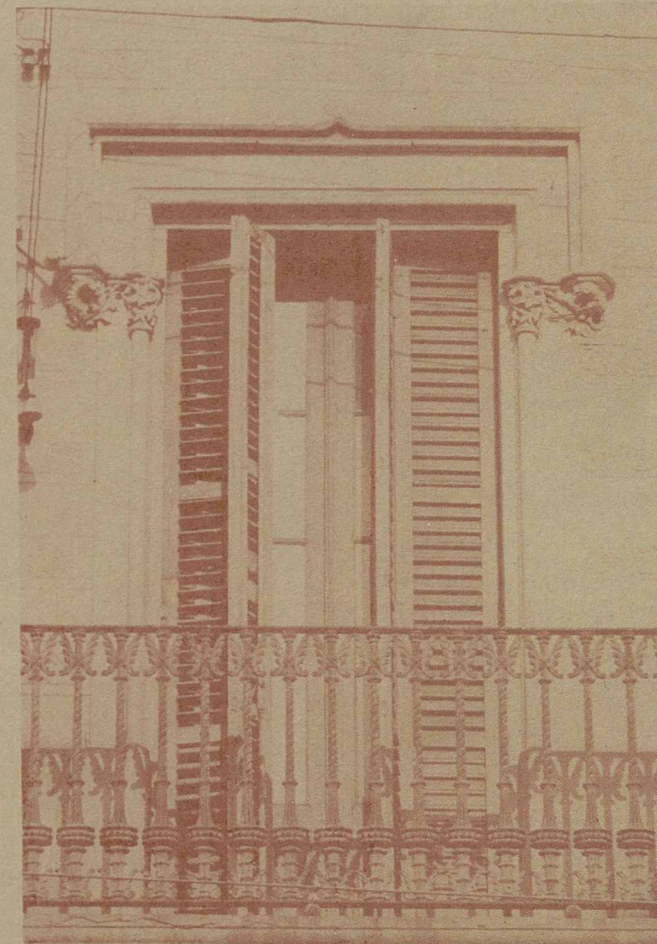
**Butlletí Informatiu 39****Cultura**  
**Patronat Municipal**

Joan Prim, 18



**AJUNTAMENT DE  
GRANOLLERS**

### Dissabte, dia 1

*A les 10 de la nit al Museu de Granollers*

**TARDORAL - 1984 RECITAL DE POESIA "POETES CATALANS"** a càrrec de **Pau Garsaball**

Org. Servei Municipal de Cultura amb la col.laboració del T.A.C. i el Centre de Teatre

Dissabte, dia 1 i Diumenge, dia 2

**Sortida a "SERRA DE MADRE"** (Pirineu Oriental)

Org. Agrupació Excursionista

### Diumenge, dia 2

*A les 7 de la tarda al Museu de Granollers*

**DESEMBRE AMB MÚSICA. "HOMENATGE A FREDERIC MOMPOU"** amb l'actuació de **Xantal Botanch, soprano - Maria A. Civit, mezzo-soprano i Lluís Avendaño, piano**

Org. Servei Municipal de Cultura amb col.laboració de Joventuts Musicals, Agrupació Sardanista, Escola Municipal de Música J. M. Ruera i el Museu de Granollers

### Dijous, dia 6 i Divendres, dia 7

*A les 10 del matí al Cercle Cultural de La Caixa*

**TARDORAL - 1984 "ORESTES"** amb el grup **THEATRE MIM DE LA BRUME**

Org. Servei Municipal de Cultura amb col.laboració del T.A.C. i el Centre de Teatre

### Divendres, dia 7

*A les 10 de la nit al Museu de Granollers*

**DESEMBRE AMB MÚSICA.** Concert a càrrec de **Klavier Quartet**

Org. Servei Municipal de Cultura amb col.laboració de Joventuts Musicals, Agrupació Sardanista, Escola Municipal de Música J. M. Ruera i el Museu de Granollers

### Dissabte, dia 8

*A les 12 del migdia al Casino de Granollers*

**CONCERT CORAL** a càrrec de la "**Coral El Lliri**" de l'Ametlla del Vallès i "**Quart Creixent**" de Granollers

### Dijous, dia 13

*A les 10 de la nit a la Sala d'Actes de l'Institut de Batxillerat*

Projecció de la pel.lícula "**CAIXA DE BARCELONA A L'EVEREST**" (Vessant del Tibet) presentada pels membres de l'expedició

Org. Agrupació Excursionista Granollers

### Divendres, dia 14

*A les 10 de la nit al Cercle Cultural de La Caixa*

Projecció de la pel.lícula "**FITZCARRALDO**" (1981) de Werner Herzog

Org. Cine Club de l'Associació Cultural amb col.laboració del Cercle Cultural de La Caixa

*A les 8 de la nit al Museu de Granollers*

Conferència "**LA RAJOLA CATALANA DE MOSTRA**" Aspecte decoratiu a càrrec de **Santiago Alberti**, President de l'Associació Catalana de Ceràmica

Org. Àrea d'Art Medieval i Modern del Museu de Granollers

### Dissabte, dia 15

*A les 10 de la nit al Museu Municipal*

**DESEMBRE AMB MÚSICA.** Concert a càrrec del **GRUP INSTRUMENTAL BARROC** de Barcelona

Org. Servei Municipal de Cultura amb col.laboració de Joventuts Musicals, Agrupació Sardanista, Escola Municipal de Música J. M. Ruera i el Museu de Granollers

### Diumenge, dia 16

**Excursió als CINGLES DE GALLIFA**  
Org. Agrupació Excursionista

*A les 7 de la tarda al Museu de Granollers*

Projecció de la pel.lícula "**LOS VISITANTES DE LAS GALAXIAS**" de **Dusan Vokotic** (1982)

Org. Àrea d'Animació Cultural del Museu de Granollers

*A 2/4 de 5 de la tarda a la Pl. Perpinyà*

**AUDICIÓ DE SARDANES** per la Cobla **Genisenca**

Org. Agrupació Sardanista

*A la Casa de Cultura Sant Francesc*

**ANIVERSARI INAUGURACIÓ DEL LOCAL.** Extraordinari concert a càrrec de **Coral Infantil, Grup d'Havaneres L'Horitzó i Coral Mixta.** Dinar de Germanor

Org. Societat Coral Amics de la Unió

### Dimarts, dia 18

*A les 8 de la nit al Museu de Granollers*

Conferència "**LA RAJOLA CATALANA DE MOSTRA**" Tècniques de fabricació a càrrec de **Antoni Cumella**, ceramista

Org. Àrea d'Art Medieval i Modern del Museu de Granollers

### Divendres, dia 21

*A les 10 de la nit al Cercle Cultural de La Caixa*

Projecció de la pel.lícula "**EL ANGEL AZUL**" (1930) de **Josef Von Osterberg** i el Curt "**EL CRIM DEL CARRER D'EN PRIM**" del grup **La Farinera**

Org. Cine Club de l'Associació Cultural i el Cercle Cultural de La Caixa

*A les 10 de la nit al Museu de Granollers*

Projecció de la pel.lícula "**SENSO**" (1954) de **Luchino Visconti**

Org. Àrea d'Animació Cultural del Museu de Granollers

## MER MEMORIAL JOSEP DALMAU"

Org. Grup de Fotografia i Cinema de la S.C. AMICS DE LA UNIO

Del 30 de Novembre al 6 de Gener del 85.

Al museu de Granollers, Exposició "LA RAJOLA CATALANA DE MOSTRA" dibuixada per Salvador Miquel Org. Area d'Art Medieval i Modern del Museu de Granollers.

Del 14 de Desembre del 84 al 30 de Gener del 85.

Al Cercle Cultural de la Caixa. Exposició de Fotografia "MASANA FOTOGRAF" Org. Obra Social de la Caixa de Pensions.

Del 22 de Desembre del 84 al 7 de Gener del 85.

Al Local de l'Associació de Veïns del Barri Ponent. **EXPOSICIO DE FIGURES DE PESSEBRE I TREBALLS DE NADAL** realitzats pels alumnes de l'Escola Alexandre Galí i els nens de l'Esplai del Barri. Org. Escola A. Galí i Esplai del Barri Ponent.

Del 22 de Desembre del 84 al 7 de Gener del 85.

Al local de l'Associació de Veïns Sota el Camí Ral. **EXPOSICIO DE PESSEBRES I DE TREBALLS DE NADAL** realitzats pels nens de l'Esplai del Barri Org. Esplai de Sota el Camí Ral.

## SABIEU QUE . . .

Granollers va celebrar la Festa Major els dies 26 i 27 de Desembre, fins el 1857. Una de les tradicions que la vestien, era el Foc de Sant Esteve davant de Can Fàbregas, per entendre'ns davant de Can Sitges de la Plaça. Durant tres dies cremava fent arribar les flamarades a l'alçada d'un primer pis. Un altre costum molt arrelat a casa nostra, era començar les innocentes a les dues de la tarda del dia 27 i finir-les, al menys oficialment, a les dues de la tarda de l'endemà. El dia dels Innocents, en els balls de les Societats locals, la iniciativa estava en mans de les noies que eren les úniques en poder triar parella.

---

**EL SERVEI MUNICIPAL DE CULTURA US DESITJA UNES FELICES FESTES DE NADAL I UN BON ANY 1985.**



# FESTES DE NADAL I REIS

**Desembre, 84/Gener, 85**

---

**Cultura**  
Servei Municipal

---

  
AJUNTAMENT DE  
GRANOLLERS

---

  
AJUNTAMENT DE  
GRANOLLERS

---

**Cultura**  
Servei Municipal

## DESEMBRE

**22** Dissabte,

A la Plaça de les Olles. A partir de les onze del matí i durant tot el dia. **LES DELICIES DEL NADAL**

La gastronomia nadalenca: l'elaboració dels torrons, l'escudella dels pobres, el licor, el bestiar, els dolços... tot surt al carrer perquè es pugui tastar, comprar o, senzillament, mirar com es prepara. Organitza: A.V. Granollers-Centre amb la col·laboració del Servei Municipal de Cultura.

Casa de cultura Sant Francesc. A dos quarts de vuit del vespre.

**Inauguració de l'exposició de Fotografies. I MEMORIAL "JOSEP DALMAU"**  
Organitza: Grup de Fotografia i Cinema de la S.C. Amics de la Unió.

**26** Dimecres,

Festa de Sant Esteve  
Plaça Perpinyà. A les dotze del migdia. **AUDICIO DE SARDANES** per la Cobla Laietana.  
Organitza: Agrupació Sardanista.

**27** Dijous,

Festa dels Innocents.  
Per tota la ciutat. A les quatre de la tarda. **JOC DE CIUTAT.**

Plaça de les Olles. A les cinc de la tarda **PLANTADA DE LA GRAN LLUFA I REPARTIDA D'INNOCENTADES.**

Com és tradició, a partir de les dues de la tarda del 27 de desembre fins a les dues de la tarda del dia 28, per tota la ciutat es fan i es desfan les innocentes que intenten sorprendre els badochs i enredar els que es creuen molt

llestos. Els infant dels Esplais de la ciutat han muntat una festa divertida que volen compartir amb tots els granollers.

Organitza: Col·lectiu d'Esplais als Barris amb el suport de l'Àrea de Joventut i Esplai de l'Ajuntament de Granollers.

**31** Dilluns,

Des de sota el Camí Ral. A les 5 de la tarda. **SORTIDA DE L'HOME DELS NASSOS.** Un home que té tants nassos com dies té l'any, sortirà des del Barri de Sota el Camí Ral i passejarà per tota la ciutat.

Organitza: Grup de Joves de Sota el Camí Ral amb el suport del Servei Municipal de Cultura.

Barri Ponent. A les deu de la nit. **FESTA DE CAP D'ANY.**

Organitza: A.V. Barri Ponent.

## ELS PASTORETS

Dies 23 i 26 de desembre, a les 6 de la tarda.

Dimecres, dia 26. Museu de Granollers. A les dotze del migdia. **CONCERT DE SANT ESTEVE** a càrrec de les Corals Infantils "Les Granotes" i "L'Albada".

Dia 30 de desembre, a les 12 del migdia i a les 6 de la tarda.

Dies 1 i 6 de gener, a les 6 de la tarda. Al Teatre del Col·legi de l'Escola Pia. C/. Barcelona núm. 93. **ELS PASTORETS O EL BRÈSSOL DE JESUS** d'en Frederic Soler (Pitarra).

Una versió dinàmica i nova d'uns Pastorets tradicionals i divertits que seran emesos pel 2on. Canal de TVE el matí del dia de Nadal.

A càrrec del Grup de Teatre Quatre x Quatre.

Dies 26, 29 i 30 de desembre i 1 i 6 de gener.

Al Cercle Cultural de la Caixa. A dos quarts de sis de la tarda. **ELS PASTORETS O L'ADVENIMENT DE L'INFANT JESUS** d'en Josep Ma. Folch i Torras.

Un muntatge tradicional d'uns Pastorets de sempre, amb la gràcia inconfundible del text d'en Folch i Torras. A càrrec del Grup Amics i dels Pastorets, S.C Amics de la Unió i l'Agrupació Folklorica de Granollers.

## DESEMBRE AMB MUSICA

**22** Dissabte,

Església Parroquial de Sant Esteve. A les deu de la nit. **RECITAL DE VICTORIA DELS ANGELS** amb Miguel Zanetti al piano. Obres de Schumann, Schubert, Chopin, Brahms, Mendelssohn, Mompou, Lamotte de Grignon, Ruera, Montsalvatge i tradicionals catalanes.

**26** Dimecres,

Festa de Sant Esteve

Casa de Cultura Sant Francesc. A les set de la tarda. **CONCERT DE SARDANES** amb la Cobla "La Principal del Llobregat". Obres de Morera, Ruera, Barnosell, Borgunyó, Paulís, Garreta, Serra i Bonal, Ferrer, Serra i Albert.

**30** Diumenge,

Museu de Granollers. A les set de la tarda. **COR SANT ESTEVE** de Vila-

seca-Salou. Director: Angel Recasens. Obres de Brahms, Rowley, Kodaly, Kubizek, Britten, Macorrea, Cibil i Cançons Nadalenques Populars.

## FESTA DELS REIS

Diumenge, dia 30 de desembre. Al barri de Sant Miquel. **VISITA DELS REIS D'ORIENT.**

Dissabte, dia 5 de gener. A les quatre de la tarda. Als barris de Can Bassa, Font Verda, Can Gili, Quatre Barris, Ponent, Sota el Camí Ral i Congost. **VISITA DELS REIS I DELS PATGES REIALS.** Es recolliran les cartes que els Esplais dels Barris hauran fet demanant joguines per als infants i també recolliran les cartes de tots els infants del barri i es repartiran caramels.

A dos quarts de sis de la tarda. **CAVALCADA DE SS. MM. ELS REIS D'ORIENT.** Que sortirà del Barri de Can Bassa i passarà per la Carretera de Masnou, Avda. Francesc Macià, Avd. Prat de la Riba, C/. Roger de Flor, C/. Mare de Déu de Núria, C/. Ponent, C/. Ramon Llull, C/. Corró, Pl. Jacint Verdaguer, C/. Joan Prim, Pl. Perpinyà Pl. Maluquer, C/. Anselm Clavé, Pl. de la Corona, C/. Conestable de Portugal, Avda Sant Esteve i arribarà a l'Avda. del Parc on hi haurà instal·lat el tron reial des d'on es recolliran les cartes dels infants i es repartiran caramels. L'arribada és prevista a dos quarts de vuit del vespre.

## EXPOSICIONS

Del 22 de Desembre-84 al 7 de Gener del 85.

A la Casa de Cultura Sant Francesc **EXPOSICIO DE FOTOGRAFIA "PRI-**