

DIMECRES, DIA 22, FARA VINT-I-CINC ANYS

Dimecres farà vint-i-cinc anys que Mn. Josep Campo i Lleó va fer l'entrada a la parròquia de Sant Esteve per primera vegada.

Ell ha volgut venir a rememorar el començament dels treballs pastorals a la nostra parròquia venint a celebrar-hi la Missa.

Com que publicar-ho sense que ell ho sàpiga és un "pecat petit" ho fem per refrescar la memòria de tots els feligresos que varen ser beneficiaris del seu zel pastoral. I perquè tots els amics preguem per ell i en donem gràcies a Déu.

COLONIES i ACAMPADES

Quan una parròquia és petita, el dia que els infants sen van o tornen de colònies de vacances és una festa per a tots. Els adéus i les benvingudes les viu tothom. Granollers es gran i la nostra comunitat, dispersa. Avui se'n va la tanda C, abans d'ahir la tanda B, demà passat torna la tanda A... Cada grup se sap l'horari, algú de la família els ve a acompanyar. Cadascú viu la seva experiència. Però la comunitat no troba la forma de seguir el fil de cada grup. Potser tampoc no és possible. Però bo serà que deixem constància que ho enyorem.

Una millor informació ens ajudaria poc o molt. Aquest full vol estar al servei de tots. Disposeu-ne.

I des d'aquí saludem els de la Casa Nova d'en Crous i els de Saldes i els que esteu fent preparatius. La nostra simpatia pel vostre treball educatiu. I una pregaria també perquè no us manquin les forces per a fer un bon servei cristià.

Tot el que val, en començar sembla petit, insignificant (Evangeli d'avui) Desitgem que ningú vulgui desconèixer el valor de la vostra tasca i que en la nostra societat, el benefici social que procureu sigui decididament reconegut.

DIA DE SANT JAUME

Dissabte dia de Sant Jaume és dia feiner. El precepte ha estat dispensat. Els horaris de Misses seran els normals de dissabte.

DIUMENGE, FESTA DE SANTA ANNA

La festa de Santa Anna s'escau diumenge vinent. Donat que aquest any la capella ja està restaurada, convidem a tots els feligresos a visitar-la diumenge. Les petites proporcions de la capella (només hi caben fins a quinze persones) i el fet que avui no es pot fer servir el carrer -com abans es feia- ens priven de celebrar-hi la Missa.

Però a les 12 del migdia i a les nou del vespre hi farem una estona de pregaria. Convidem a tots els feligresos i veïns a pujar-hi durant el dia i a pregar demanant la intercessió de qui va saber educar en la fe a qui fou Mare del Salvador. Voldriem també que el toc humil de la campana parli de festa i de germanor al veïnat.

INSTAL·LACIÓ DE LA IMATGE

Algun feligrés ens ha fet observar que la imatge de Sta. Anna ha estat en aquests darrers temps instal·lada amb poca dignitat. Efectivament, ha estat així perquè no teníem encara la còpia de la imatge antiga que és la que estava destinada a presidir la capella. Si Déu vol diumenge la hi trobareu degudament emplaçada i protegida.

Els darrers donatius rebuts per a la restauració de la capella són:
T.B.: 2000,- E.L.Vda.V.: 1000,- B.A.: 500,- A la memòria de Anna E.P.: 1000,- M.B.: 2000,- Si Déu vol, diumenge presentarem l'estat actual dels comptes de la reconstrucció.

TROBADA DE MALALTS i MINUSVALIDS

L'Hospitalitat de la Mare de Déu de Lourdes ha organitzat la sortida d'avui a Sentmenat a la trobada de malalts i minusvàlids. De Sant Esteve i Fàtima hi assisteixen més de vuitanta persones.

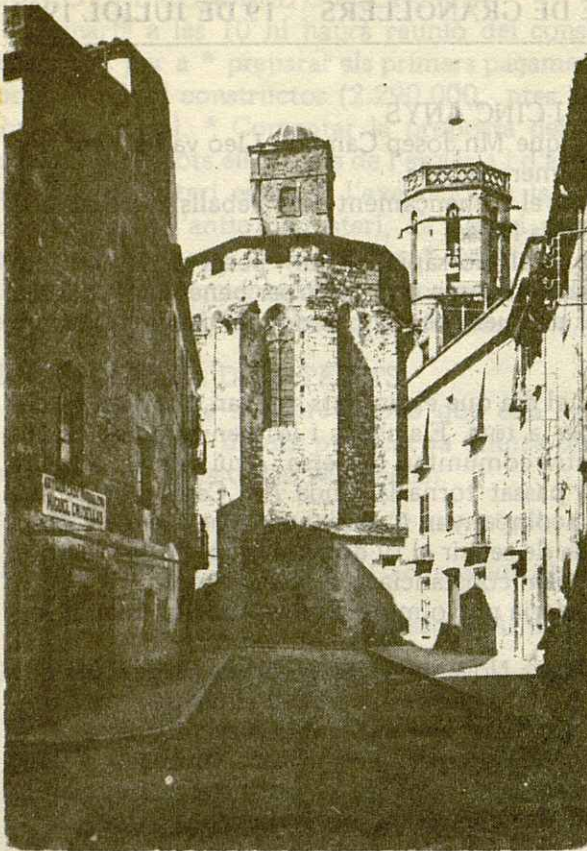

D'AHIR A AVUI

Aquesta postal ens presenta un racó de la ciutat que avui es manté pràcticament igual. Però les persones són diferents i més nombroses i l'església ha sofert una dolorosa transformació. Però la "placeta Boada" d'aquell temps no donava entrada a l'església. Per anar-hi des d'aquí s'havia de vorejar l'absis i anar a la plaça de l'església. Esperem que aviat també la puguem vorejar igualment per entrar pel portal nou. L'arquitecte Sr. Josep Ma. Martorell ha pres contacte amb els tècnics municipals per estudiar la forma de vorejar l'església i accedir al davant sense haver de baixar la vorera i passar pel mig del carrer, com fins ara.

QUE HAUREM DE DEIXAR PER FER?

Algun benhumorat ens advertia que per fer joc amb l'església la nova entrada haurà de quedar a mig fer.... No ho voldríem pas. Ara que hi som posats hi ha moltes petites reformes que amb poc més millorarien molt la nostra església. Però cal saber dir prou.

Fins i tot ara que hem fet els primers pagaments importants (tal com estava previst hem pagat aquesta setmana 2.210.000,- ptes) ens veiem obligats a anar pensant què haurem de deixar per fer per tal de no quedar endeutats. No hi haurà més remei si no aconseguim completar de seguida la subscripció. Seria llàstima quedar malament per un 17,4 %. Què haurem de deixar de fer si no podem aconseguir les 174 subscripcions pendents?

ENDEVINALLA DELS PETITS

Encara hem rebut tres respostes més al dibuix de fa tres diumenges:

Padre: *Mira esto es la casa del Señor. Se ha de ir todos los domingos.*

Hijo: *Así pues, a partir de hoy iré cada domingo.*

David Merino

Hijo: *Papá, ¿Para qué es esta cosa?*

Padre: *Mira hijo, esto es para hacer una entrada en la iglesia.*

Hijo: *¡Ah!*

Dulce Fernández

Pare: *D'on treurem els diners per acabar aquestes obres?*

Fill: *Ja ho tinc! Estalviarem un dia de vacances!*

Mireia Campàs

Moltes gràcies a tots els petits col·laboradors del full.