

# GOIGS A la Verge

QUE ES  
EN LA PARRÒQUIA  
Bisbat de



# LLAOR DE de Salgar

VENERA  
DE MONTSONÍS  
Seu d'Urgell



*Puig de pecadors sou mare:  
vullau-nos sempre ajudar  
Verge Maria del Carme  
de la Penya de Salgar.*

Molts anys abans que nasquesseu  
al Carmel va edificar  
Elies una capella,  
començant-vos a honrar,  
veient que en vostra carn pura  
Déu s'havia d'encarnar  
*Verge Maria del Carme  
de la Penya de Salgar.*

En apareix a la terra  
fou gran vostra santetat.  
A vostre Déu en el temple  
no us cansareu d'alabar.  
Màrtir amb Ell al Calvari  
Reina al cel us coronà.  
*Verge Maria del Carme  
de la Penya de Salgar*

Quan el sant Escapulari  
a sant Simon vareu dar,  
per a vèncer al dimoni,  
fou favor molt singular:  
el que mori, amb fe portant-lo,  
no anirà pas a penar.  
*Verge Maria del Carme  
de la Penya de Salgar*

Encara que fet de llana,  
vostre Escapulari sant  
és un escut invencible  
contra el qual res mai podran  
els tres enemics de l'ànima,  
que són: món, dimoni i carn.  
*Verge Maria del Carme  
de la Penya de Salgar.*

Quan el vostre estimat Fill  
en la Creu va expirar  
moltes penyes es partiren  
com ho feu la de Salgar,  
formant per vos una cova  
per poguer-vos col·locar.  
*Verge Maria del Carme  
de la Penya de Salgar*

Per voler del mateix Déu  
vostra imatge es va trobar  
en la vostra santa Cova  
Als qui us van a visitar  
afligits, amb ulls plorosos,  
no deixeu d'aconsolar.  
*Verge Maria del Carme  
de la Penya de Salgar*

Mentre que altres santuaris  
no s'han pogut conservar  
el vostre ni les tempestes  
no han pogut enderrocar,  
en senyal, divina Reina,  
que ens voleu sempre amparar.  
*Verge Maria del Carme  
de la Penya de Salgar*

Als qui en esta santa casa  
de genolls van implorant  
vostra protecció divina,  
no tardeu en ajudar;  
ja que Vos de tots sou mare  
procureu a tots salvar.  
*Verge Maria del Carme  
de la Penya de Salgar*

De totes les contrades  
ací venen a pregar,  
gràcies, protecció i clemència  
amb gran fervor demanant,  
rebut tots grans beneficis  
de vostra lliberal mà  
*Verge Maria del Carme  
de la Penya de Salgar*

## TORNADA

*Socorreu, Verge del Carme,  
als qui us van a visitar  
en la vostra santa casa  
de la Penya de Salgar.*

El Bisbe d'Urgell, Dr. JOAN MARTÍ i ALANIS, concedeix 100 dies d'indulgència a qui devotament cantaren o llegiren aquest goigs.



Tornada

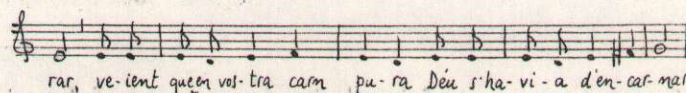
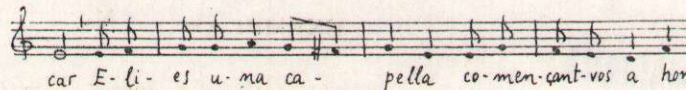
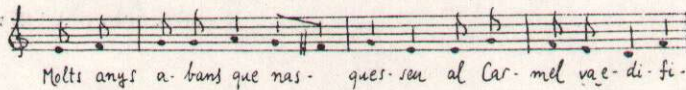
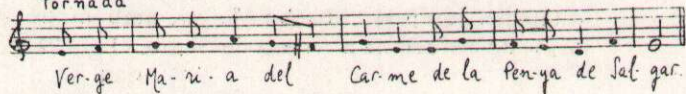

# REBALL D'HISTÒRIA

La Parròquia de Montsonís té el Santuari de Santa Maria de Salgar, a uns 3 Quilòmetres d'Artesa de Segre, vora mateix del Riu Segre. Salgar té molta història. Consta amb un Document de l'any 1103 l'existència d'una Capella a Salgar amb un Sacerdot que cuidava el seu culte.

L'Església actual ha estat feta en tres etapes: la 1.<sup>a</sup> era lo que ara és Sagristia amb un absis romànic molt antic; la 2.<sup>a</sup> era tot lo que ara és presbiteri i la 3.<sup>a</sup> és l'actual, que va ésser ampliada amb motiu de la vinguda a Salgar dels Religiosos Carmelites que visqueren allí els segles XIV i XV, cuidaren del culte a Santa Maria i de la seva santificació personal. Per això es va construir el Monestir que està posat sota la cova de la Peña de Salgar. La casa on vivia la Comunitat de Religiosos estava unida a l'Església per un claustre, del que sols hi han les runes i els fonaments.

La Peña de Salgar barrava el pas cap a Rubió, pel segle XIV un dels Priors de la Comunitat amb molt esforç va construir un pont. Per això hi ha un escut que hi diu: Pere Pons. Abans es passava el Riu Segre de la part de Vernet amb una barca. Per això aquell camí s'anomena camí de la barca encara.

El lloc és molt pintoresc i meravellós. Invita al recolliment, a la reflexió i a la pregària. Té un caire de solitud, molt necessari per unir-se a Déu

La devoció a Santa Maria de Salgar -que va ésser canviat pels Religiosos en Santa Maria del Carme de Sagar- està extesa no sols a la Comarca d'Artesa, sinó fins al Pla d'Urgell i comarques del Segrià i la Segarra.

Els Aplecs durant el mesos d'abril i maig són molts. El Dilluns de Pasqua és el més gros, perquè és el dia de la Parròquia d'Artesa. Se celebren dues Misses cantades. Hi ha ballada de Sardanes i es menja la «mona de Pasqua» amb un dinar de molta germanor. Durant tot el dia un continuat pelegrinar de gent, va a venerar la Mare de Déu. En altres dies assenyalats hi han els Aplecs de Cubells, Montsonís, Foradada, Montclar, Oliola, etc. Salgar es pot considerar com un oasis de pau en que tot convida a enlairar l'esperit cap a Déu. El Riu Segre amb silenci besa els peus de la Verge, els ocells canten la grandesa de Maria i tota la naturalesa pregona la glòria de Déu. Nosaltres fem resò d'aquests càntics entonant els Goigs de la nostra Mare:

Puig de pecadors sou Mare,  
Vullau-nos sempre ajudar.  
Verge Maria del Carme  
de la Peña de Salgar.

Josep Alós Pvre.

## JUSTIFICACIÓ

5 Exemplars amb pergamí, numerats del 1 al 5  
50 Exemplars amb cartulina, numerats del 1 al 50  
1.000 Exemplars populars, numerats del 1 al 1.000  
Lletra dels originals antics

Editats per Josep M<sup>a</sup> Ubach i Molins, amb motiu de la visita dels «Amics dels Goigs» de Barcelona a Artesa de Segre, el dia 22 d'abril del mil nou-cents setanta nou

Han sortit dels Tòrculs Nogués d'Artesa de Segre el dia de Pasqua de Resurrecció del 1.979

EXEMPLAR N<sup>o</sup> 380

Sèrie de 1000 Exemplars

ES. MARIANA

Edició patrocinada per la Caixa de Pensions per a la Vellesa i d'Estalvis, amb motiu de la visita dels «Amics dels Goigs de Barcelona» a Artesa de Segre