



AÑO V

SEGUNDA ÉPOCA

NÚMERO 11

Agrupación Excursionista de Granollers

Adherida a la «Federación de Montañismo y Esquí de los Pirineos Orientales»

AVENIDA GENERALÍSIMO FRANCO, 73, 1.º

JULIO-AGOSTO MCMXLIV

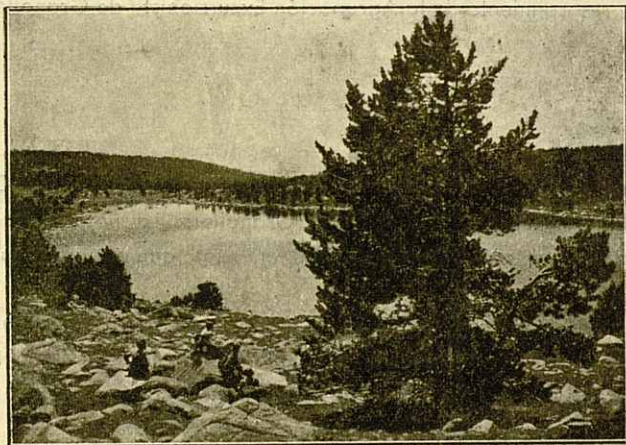

El estanque de Malniu, en la Cerdaña. Uno de tantos
ejemplares de lagos glaciares que encierra nuestro Pirineo
y cuya belleza es resaltada por el marco que la envuelve.



Crónica

Unos cuantos antiguos socios de esta entidad se han propuesto revalorizar las actividades excursionistas que han sido norma de nuestra Agrupación y cuya historia ha sido siempre de acción deportiva y cultural. Para este fin se ha propuesto una reorganización de servicios, para que los antiguos miembros de la entidad, junto con los modernos que han ingresado con empuje, puedan llevar a cabo todas las iniciativas que la experiencia de unos y el entusiasmo de todos habrán de llevar a la práctica. Se ha propuesto, además, a la Superioridad, una modificación de la Junta Directiva, puesto que el trabajo que pesaba sobre varios de sus miembros, les impedía preocuparse de los asuntos de gobierno de la entidad.

Rogamos a todos los asociados, que quieran ayudar con su propia actuación a la brillantez y resurgimiento de la Agrupación Excursionista de Granollers.

Atletismo

El día 21 de mayo último celebróse la primera jornada de los VII Campeonatos locales de Atletismo, en el campo del C. D. Granollers. La nota destacada la dió Llorens, al igualar el «récord» de los 400 m. lisos, que ostenta Sala desde mayo de 1941.

Los vencedores de las pruebas fueron: 100 m. Llorens, con 13 segundos; 400 m. Llorens, con 55 segundos y dos décimas; 1.500 m. Ramoneda, con 4 minutos, 46 segundos y 4 décimas; peso, Jutglá, con 10'46 m; disco, Jutglá, con 31'16 m; jabalina, Llorens, con 31'63 m.; salto de pértiga, Lorenzo, con 3'20 m.

Notas

- Para que el montañero pueda tener los derechos correspondientes que le están reconocidos, precisa la presentación de la tarjeta de federado, que extendida por la Federación Española de Montañismo, puede recogerse en nuestra entidad.
- Es conveniente que los socios a quienes interesen determinadas excursiones, pasen por nuestro local social a proponerlas y poderlas anunciar oportunamente.
- Para las excursiones de campamento que se proyecten, es necesario solicitar el material anticipadamente.

Programa de Excursiones

MES DE JULIO

Días 1 y 2 Excursión de campamento al Sot de la Mora (Ayguafreda).

Salida, a las 19'20, por la estación del Norte.

Guía: José Sala. Presupuesto, 6 pesetas.

Día 16 A San Feliu de Codinas, San Miguel del Fay, Vall Roja y La Garriga.

Salida, a las 7'40, en el auto de línea, en la estación del Norte.

Guía: José M.ª Puchades. Presupuesto, 7 pesetas.

Día 30 Excursión a Figaró, Font del Molí, Font dels Castanyers, Font del Pi y Font del Ferro.

Salida, a las 7'40, por la estación del Norte

Guía: Magín Gabarró

MES DE AGOSTO

Día 13 Excursión-visita al Museo de Arqueología y al de Arte de Barcelona

Salida, a las 7'40 por la estación del Norte.

Guía Salvador Llobet. Presupuesto, 7 Pesetas

Día 27 Excursión a La Roca, Font de la Mansa, Sant Bartomeu, can Boquet, Vila-sar de Dalt y Premiá de Mar La vuelta será por Barcelona.

Salida a las 7'30 del Parque.

Guía: Jaime Riera. Presupuesto 7'50 pesetas.

Conferencias

El sábado día 29 de julio, en nuestro local social, a las 9 y media de la noche, el profesor D. Salvador Llobet, pronunciará una conferencia sobre el tema: **El paisaje geográfico de Andorra**. El acto será público.

Hoteles y fondas que conceden descuentos a los socios de Entidades federadas previa presentación de la Tarjeta federativa

<u>Provincia</u>	<u>Población</u>	<u>Establecimiento</u>	<u>Descuento</u>
Navarra	Estella	F. Los Bardayas	10 por ciento
Gerona	Camprodón	Gran Hotel Rigat	5 »
»	Olot	H. Estrella	10 »
»	Olot	H. Europa	10 »
Lérida	Espot	H. Saurat	10 »
»	Font de Suert	H. Cotori	20 »
»	Seo de Urgel	Gran Hotel Mundial	10% (excepto julio-agosto)
»	Sort	H. Café Pessets	10 por ciento
Barcelona	Montserrat	H. R. Marcet	10 »
»	Sta. Fé Montseny	Gran Hotel de Santa Fé M.	5 »
»	Supe.-Molina	Hostal del Siervo Blanco	5 »
Andorra	Ordino	H. R. Coma	20 »

Establecimientos comerciales de Barcelona que conceden descuentos

Calle Valencia, 226	Calzados Giralt	5 por ciento
Calle Fernando, 1	Beristain S. A. (objetos deporte)	5 y 10 »
Calle Balmes, 129	Casa Estalella (artículos paño y piel)	10 »
Calle E. Granados, 4	J. Jorba Estiarte (calzado de montaña y esquí)	5 »
Calle Princesa, 13	Casa Salvador Gomis (curtidos y cortes operados)	10 »

CICLOS SASTRE

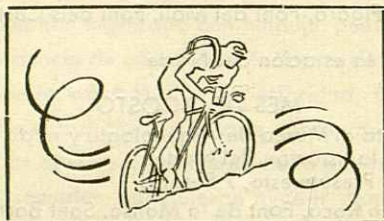

¡Excursionista!
**Adquiere tus artículos
 en esta casa : Precios
 limitados : Artículos de pri-
 mera calidad : Bicicletas
 de todas clases y precios.**



**LA CASA DEL
 DEPORTISTA**

**FACILIDADES
 DE PAGO**

Marqués de Las Franquesas, 21 - Tel. 153 - Plaza Perpiñá, 16

G R A N O L L E R S