

COMARCA AL DIA SETMANARI INDEPENDENT

Nº 219 Setmanes del
28 de desembre
al 3 de gener
Preu: 40 pessetes



"Sidral" en Andrés Montón
Mercado conflictivo en Cardedeu
El Set ya no será un hoyo

GERENTE: Eduardo Varela Rey
DIRECTOR: Ramón Barnils Folguera
COL.LABOREN
CONSELL DE REDACCIO: Soledad Castejón
Juan García, Francisco Mena, Manel Sala,
Antonio Sánchez y Eduardo Varela.
LLINARS, CARDEDEU, S. CELONI: Manel Sala Vila
MONTORNES-MONTMELO: Mari Carmen Rama
PARETS: F.J. Mollá
LA GARRIGA: Ramón Ferrándiz
LES FRANQUESES: Ramón Turó
FIGARO-AIGUAFREDA: Fc. M. Gámez
ECONOMIA I TREBALL: F. Mena
ESPORTS: J.A. Martín
ALTRES COL.LABORADORS: Adela López, Jordi
Martinez, Andrés Sánchez i Cesca Zapater
REDACCIO, ADMINISTRACIO I PUBLICITAT
Calle Ferrocarril, nº 32, entsol. 1ª
EDITOR: Lluís Castillo. Dipòsit Legal: B-49.253-76
Preu: 40 pessetes. Suscripció anual: 1500 ptes.
Impressió: T.G. "Comarca al Dia"

!! SE MARCHO !!

Se marchó, un año que su primera etapa nos trajo un intento de golpe de estado, que intentaba devolvernos a los tiempos mas negros del franquismo.

Se marchó, un año y unas formas de firmar acuerdos, como el A.N.E., cuyos aspectos más negativos, estamos todos padeciendo, sin ver por ninguna parte los aspectos positivos.

Se marchó un año, en el que la libertad de expresión, ha sido duranmente recortada y en el que la condena al periodista Xavier Vinader, no es nada más que la parte visible de un inmenso iceberg.

Se marchó un año que nos deparó el entramado del "manifiesto de los cien", inten-

tona mas sutil y menos espectacular que el 23-F, pero por ello con diferentes objetivos, su objetivo es el del devolvernos a los tiempos de las cavernas.

Se marchó un año durante el cual, la izquierda no se decidió aún a desarrollar de forma progresista la todavía joven democracia.

Se marchó un año que nos deparó los tristes sucesos ocurridos en Polonia.

Se marchó un año, donde se han puesto las bases para el desarrollo de las brutales políticas belicistas del Señor Reagan, y donde la entrada de España en la O.T.A. no es mas que una pequeña, pero importante pieza para la nuclearización de toda Europa.

!! QUE NO VUELVA !!

El set ya no está en su sitio

D
de
El co
semana
llandc
Montón
ha ent
se con
ducida
y el d
lacion
En es
por se
dral, v
to a r
de reg
que at
jadore
por ca
la fe
16 de
parali
dades
Llagos
enfren
trabaj
mente
y un e
gilant
contra
han si
De es
tes se
jas pu
bajado
a orga
Lo qu
es que
dores
la fáb
meros
tes (b
rras c
propio
no de
ridad.
Paral
frentar
de neg

Detenciones y desalojo de Andrés Montón S.A.

El conflicto que desde hace semanas se viene desarrollando en la empresa Andrés Montón S.A. de La Llagosta ha entrado en una nueva fase con las detenciones producidas la pasada semana y el desalojo de las instalaciones.

En esta empresa, conocida por ser fabricante del Sindrall, vivía un duro conflicto a raíz de un expediente de regulación de plantilla que afectaba a diez trabajadores y de ocho despidos por causas diversas. Desde la fecha de estos hechos, 16 de noviembre pasado, la paralización de las actividades de la fábrica de La Llagosta fue total, y los enfrentamientos entre los trabajadores, mayoritariamente afiliados a la CNT, y un extraño grupo de "vigilantes" apresuradamente contratados por la empresa, han sido continuos.

De este grupo de vigilantes se ha dicho, en las hojas publicadas por los trabajadores, que pertenecen a organizaciones fascistas. Lo que parece comprobado es que cuando los trabajadores consiguieron ocupar la fábrica, encontraron numerosos objetos contundentes (bates de beisbol, barras de hierro, etc.) más propios de una banda que no de una empresa de seguridad.

Paralelamente a estos enfrentamientos, los intentos de negociación con la em-

presa habían fracasado. Con el expediente de regulación de plantilla aprobado por la Delegación de Trabajo, sin que los trabajadores hubieran intervenido en el proceso de discusión anterior a dicha aprobación, y los otros despidos a la espera de la resolución de Magistratura; los trabajadores pusieron toda su confianza en la ocupación de la fábrica y la posibilidad de un movimiento solidario.

Mientras tanto, diversas informaciones indicaban que la empresa había abierto una oficina en Barcelona desde donde seguía sirviendo pedidos. En su busca salieron un trabajador de la empresa y 3 militantes de la CNT de La Llagosta, pero en lugar de dar con ella, dieron con sus huesos en la Jefatura de Policía de Barcelona.

Posteriormente, fueron detenidos otros tres militantes de las CNT a los que, como se había hecho con los primeros, se les aplicó la Ley Antiterrorista.

Así estaban las cosas el pasado día 29, cuando, por orden del juzgado de Granollers, destacamentos de la guardia civil procedieron al desalojo de los trabajadores y al precintado de la fábrica.

Los trabajadores desalojados celebraron una asamblea en el Ayuntamiento en la que decidieron permanecer allí hasta conseguir la li-

bertad de los detenidos. Posteriormente, dicha asamblea a la que se habían incorporado una treintena de militantes de la CNT de La Llagosta y Barcelona, decidió la convocatoria de una Huelga General de la Llagosta el día 30.

Por su parte, los partidos PSC-PSOE y PSUC, los grupos municipales de dichos partidos, los sindicatos UGT y CCOO, y la A.V. de La Llagosta, acordaban iniciar un conjunto de gestiones para informarse de la situación de los detenidos, conseguir su puesta en libertad, y aclarar la situación legal de la empresa, especialmente las razones por las que había sido precintada. UGT y CCOO en una hoja publicada en la madrugada del día 30 decidían no apoyar la convocatoria de Huelga General al considerar que no había habido un proceso de información y discusión previo en el que hubieran participado la gran mayoría de los trabajadores de La Llagosta.

Según las informaciones de que dispone "Comarca al Día", la convocatoria de huelga tuvo escaso eco, pese a la energética actuación de los piquetes que consiguieron algunos cierres momentáneos.

Ese mismo día 30, los detenidos pasaron a disposición judicial acusados de tenencia ilícita de armas, de dos atracos y pertenecer a la FAI. En el momento de cierre de esta edición no habíamos conseguido saber si dichas acusaciones se hacían a la totalidad o sólo a una parte de los detenidos.

Habr  Parking en la Plaza Barang 

El tema de El Sot que se ven  arrastrando sin encontrar soluciones desde el mes de junio de 1976, parece haber entrado en vias de soluci n. En efecto, la aprobaci n municipal de un anteproyecto de estacionamiento subterraneo en la Plaza Barange, el pasado d a 30 de noviembre, y la aprobaci n del pliego de condiciones y la convocatoria del concurso para la adjudicaci n de las obras; parecen se alar la entrada de este largo proceso en su recta final.

Ya quedan atr s las multiples irregularidades, las confusiones y descuidos, las idas y venidas, etc. La campaa de protesta animada por la A.V. de Granollers-Centro tuvo sin duda un papel importante en la sensibilizaci n de la opini n p blica y en la reconducci n del proyecto. Ahora,

superados, al parecer, los problemas de toda  ndole, los vecinos de Granollers podremos disfrutar la plaza y el aparcamiento.

Las ventajas del nuevo anteproyecto, que tiene un presupuesto de 103.454.095 pesetas, es que aprovecha al m ximo la infraestructura de las construcciones que ya hay sin limitar la creatividad para que en un futuro se pueda dise ar, el entorno de la Plaza Berengu , sin m s limitaciones que las necesarias.

Otro de los problemas resueltos, es el de la existencia de agua debajo del Sot en las proximidades del muro este. Estudios realizados por expertos de una firma barcelonesa sobre las caracter sticas del subsuelo, han determinado dos alternativas posibles para cuando se realice la construcci n definitiva. Una

ser a un sistema de drenaje en el caso de construirse cuatro plantas, y otra la colocaci n de una gran losa anclada si fueran cinco plantas.

Se prevee la entrada principal por la Avd  del Parque y tendr  acceso directamente a la tercera planta reduci ndose as  el recorrido que el usuario ha de hacer para estacionar su veh culo. Para las horas punta, tambi n se ha previsto habilitar una entrada desde la calle Vinyamata que tendr  una sola direcci n y dar  a la primera planta. Tendr  una capacidad de 300 o 413 plazas y se ha pensado en un sistema de pago que reducir  aglomeraciones, permitiendo as  una mejor ventilaci n del parkin.

Para los accesos a pie contar  con dos escaleras, y dos ascensores hidraulicos con capacidad para cuatro personas. La amortizaci n se realizar  de tres formas: servicio normal de aparcamiento, alquiler mensual o anual y venta de plazas en propiedad. Asimismo el concesionario dispone de 50 a os para amortizar los gastos de construcci n.

Salvadas las diferencias, parece que todo el mundo se ha puesto de acuerdo y ya solo falta adjudicar las obras que comenzarian a principio del verano de 1982.

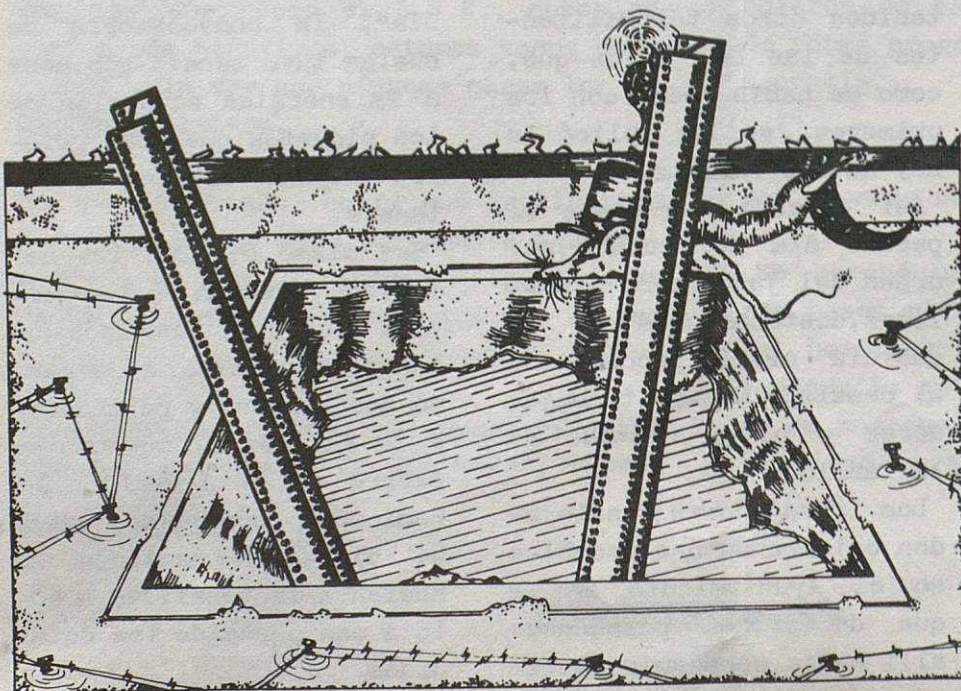

La C
quidac
expedi
de pa
rienda
coller
t culo
pidis
en el
esta c
Silen
objeto
terpre
tido d
queda
con el
coller
tar l
cerca
proble
de "C
ta, ta
les q
su con
380 fa
de es
saber:
1 .-
consti
judici
la res
blema,
en qu
con to
Ayunta
INF
FI
PI.
Tel

Vimugrasa

La Comisión Judicial Liquidadora, resultante del expediente de suspensión de pagos, que tramitó Viviendas Municipales de Granollers, S.A., visto el artículo que publicó el periodista Don José Viñals, en el semanario Vallès de esta ciudad, con el título "Silencio Municipal" y, al objeto de evitar malas interpretaciones, en el sentido de que, esta Comisión, queda haber convenido algo con el Ayuntamiento de Granollers, con el fin de evitar la debida información acerca de la resolución del problema de las viviendas de "Cal Monich", que afecta, tanto a los industriales que intervinieron en su construcción, como a las 380 familias adjudicatarias de estas viviendas, hace saber:

1º.- Esta comisión, quedó constituida por resolución judicial. Ha trabajado en la resolución de este problema, desde Marzo de 1981, en que quedó constituida, con total independencia del Ayuntamiento de Granollers

y de su empresa "Viviendas Municipales de Granollers, S.A.".

2º.- En estos momentos, se ha llegado a un Convenio con una empresa constructora de importancia. Esta empresa, se ha comprometido a terminar las obras, entregando vivienda al adjudicatario que así lo desee, o, devolviendo el dinero que dio en su momento de entrada, a quien no la pretenda, así como a pagar todas las deudas que tiene contraídas "Viviendas Municipales de Granollers S.A.", con los industriales que han intervenido en su construcción.

3º.- Además, esta comisión, ha procurado y ha conseguido, en cumplimiento del Convenio, que con el precio de venta que se va a obtener por la venta de los terrenos y obra ya realizada, se puedan cancelar también, las deudas que existen para con otros industriales y por razón de la construcción del Polígono "Carrero Blanco". De esta forma, esta Comisión Liquidadora, cancelará el to-

tal Pasivo de "Viviendas Municipales de Granollers, S.A.".

4º.- No se había dado la oportuna información hasta la fecha, debido a que está pendiente de formalización la escritura de venta de la finca de "Cal Monich", a la empresa compradora, ya que, con carácter previo el Instituto Nacional de la Vivienda de la Generalitat de Catalunya, ha de conceder la Cédula de Calificación Provisional, para que estas viviendas sigan estando acogidas a la Legislación de Viviendas de Protección Oficial, documento que, al parecer, será concedido antes de finalizar el año.

5º.- Una vez formalizada la escritura de compraventa esta Comisión Liquidadora, redactará una Memoria, relativa a su actuación, que será entregada a todos los acreedores de "Viviendas Municipales de Granollers, S.A.", a la prensa, así como a todas a aquellas personas que estén interesadas en un ejemplar.

Granollers, a 17 de diciembre de 1981.

POR LA COMISION LIQUIDADORA: Agustín Diaz Valdés, Jesús Diez García, Trinidad Rueda Oliver.

VENTA DE PISOS

«ULTIMOS PISOS»

AVDA. VICTORIA,9 Bº. BELLAVISTA

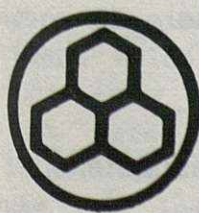

FINCAS OLIVE
Pl. Barangé, 12, 2ª
Tel. 870 60 00 - GRANOLLERS

PISOS CENTRICOS,
MAXIMAS FACILIDADES DE PAGO
ENTRADA MINIMA

Sucesos en Granollers

FALSA ALARMA

Sobre las 20'15 horas del día 22 de diciembre, se recibió una llamada telefónica anónima en Comisaría de policía manifestando que a las 20'30 horas explotaría un artefacto en el Hotel Eruropa. Personados en dicho lugar personal de la Guardia Urbana y de la Policía Nacional, tras efectuar un minucioso registro en todo el local, no fue localizado nada anormal, pasando la hora, sin que hiciera explosión ningún artefacto.

ACCIDENTE DE TRAFICO

Sobre las 17'55 horas del día 21 de diciembre, tuvo lugar un accidente de tráfico en la calle A. Clavé frente al nº 44, al atropellar un vehículo al peatón de 8 años de edad Vicente B. F., el cual fue trasladado a la Policlínica del Vallès en donde quedó ingresado.

OLVIDÓ 30.000 PESETAS

Se persona en la Jefatura de la Guardia Urbana D^a. Teresa Maynon, vecina de Granollers, con domicilio Granollers, denunciando la pérdida de 30.000 pesetas que se las había dejado olvidadas en la cisterna de los lavabos del Club Sant Jordi de Jubilados de esta Ciudad.

SE VENDE FURGONETA SAVA J-4 MATRICULA B-Y
ESTA EN PERFECTO ESTADO.
PRECIO 350.000 PTAS AL CONTADO
TELEFONO 593.72.99 de 1 a 2 del mediodía

JA TENIU EL CALENDARI DE GRANOLLERS ?

Il·lustrareu cada mes de 1982 amb belles fotografies de la ciutat:

1

La Porxada.
L'Hospital.
Can Torredadella.

9

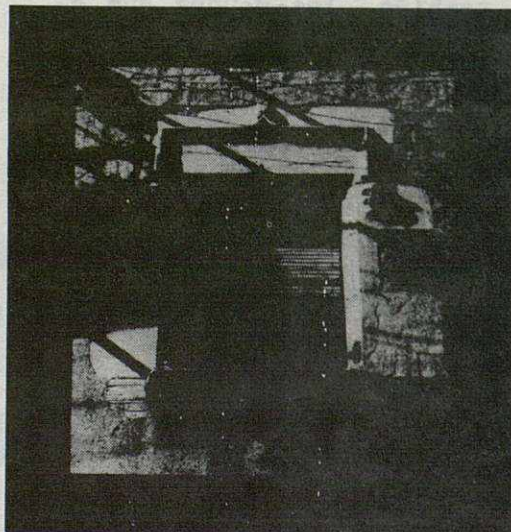

8

La Muralla.
Can Bassa.
Etc.

2

Tots els dies de l'any tindreu davant de la vista algun aspecte del nostre patrimoni artístic.
Ha estat editat per l'Ajuntament de Granollers, i el trobareu al mateix Ajuntament, als quioscos i llibreries de la ciutat.

Preu: 400 Ptes.

Aprobación inicial del Plan General de Urbanismo de Mollet

El pasado día 17, el Ayuntamiento Pleno reunido en sesión extraordinaria decidió la Aprobación Inicial del Plan General de Ordenación Urbanística.

Durante el desarrollo del pleno apenas hubo debate y esta aprobación inicial fue votada unánimemente.

Cabe destacar la intervención del Sr. Bellavista, concejal de Urbanismo, detallando el proceso seguido hasta llegar a esta aprobación.

Asimismo intervino el Sr. Sánchez, concejal independiente, que justificó su voto y el de compañero Senís, diciendo que votarían afirmativamente, pues entienden que cabe desmitifi-

car la Aprobación Inicial del Plan en el sentido de que es un mero paso burocrático sin el cual no se puede pasar a la exposición pública. También incidió en que el proceso no había sido ni democrático ni participativo recordando que el Convenio Urbanístico al sur de la B-30 que hace dos meses habían firmado la Generalitat y el Ayuntamiento y que representa actuar sobre el 25% del término municipal; cabe recordar que en este Convenio no hubo ni discusión ni participación, aprobándose de la noche a la mañana.

También insistió el Sr. Sánchez en que la exposición pública debe ser a pe-

sar de lo anterior, un gran proceso participativo de los ciudadanos. Seguidamente y considerando que se habían abierto expedientes sancionadores a miembros de la Comisión por la Defensa de Gallecs por pinta-

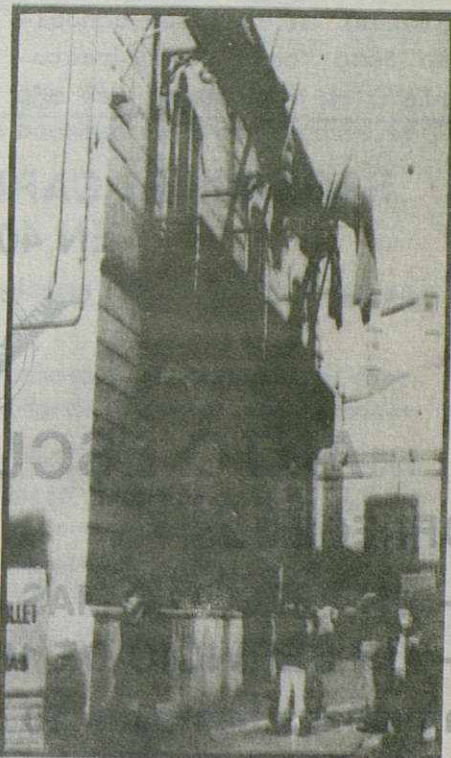

Ayuntamiento de Mollet del Valles.

Exposición pública del Plan General

El Ayuntamiento de Mollet para facilitar al ciudadano la mejor información posible sobre lo que significa el Plan General ha abierto en las Ramblas una exposición sobre los aspectos más importantes del Plan; asimismo en dicha exposición habrá proyección de filmillas sobre el mismo tema y un pequeño salón de actos para charlas y reuniones. Parte de esta exposición será itinerante e irá exponiéndose por los barrios de Mollet.

También facilitará -el Ayuntamiento- a las entidades

ciudadanas y vecinos interesados, tanto información técnica como jurídica sobre cualquier aspecto del Plan.

Se recuerda que durante el mes y medio que puede durar la exposición pública es el periodo donde el ciudadano puede realizar sus alegaciones, impugnaciones o reclamaciones sobre aspectos puntuales y generales del contenido del Plan.

C.A.D. informará en su próximo número sobre los procesos a seguir para cualquier tipo de reclamación o impugnación.

das anti-Convenio y por la interrupción del Pleno donde se aprobó, consideró que una forma de demostrar la voluntad democrática y participativa del Ayuntamiento sería el levantamiento de esos expedientes sancionadores. Contestó la alcaldesa Anna Bosch prometiendo el tratamiento de este asunto en el próximo Pleno a celebrar antes de fin de

año

Cardedeu: Mercado conflictivo

El pueblo de Cardedeu está viviendo un agrario conflicto que enfrenta al equipo de gobierno municipal (CiU) con la oposición (Entesa d'esquerreres), y que de una u otra manera afecta a toda la población.

El motivo de este enfrentamiento es la posible edificación de un Mercado Municipal en el solar conocido como "camp de la rectoria". Ya a primeros del año

1981 trató la mayoría del Ayuntamiento llegar a un acuerdo con la parroquia, propietaria de dicho solar, pero esto no fue posible porque la permuta que se le ofrecía (y que aceptaba el cura) no fue ratificada por los 2/3 del Pleno municipal, como exigía la Ley.

La razón de la oposición para negarse a dicha permuta consistía en la defensa

de un viejo proyecto según el cual este solar sería destinado a plaza pública.

Posteriormente, el Pleno municipal adjudicó la construcción de un Mercado a la sociedad MERCARDEDEU que se ofrecía a aportar el solar.

A esta iniciativa se opuso la Unión de Cardedeu y fue rechazada por buena parte de los comerciantes locales. Y como el solar aportado era precisamente el "camp de la rectoria", la oposición al Mercado se añadió a la reivindicación de la plaza.

El cura terció en la liza diciendo que MERCARDEDEU le daba un edificio pero no dinero, y que ese edificio era necesario para la catequesis.

Los opositores al proyecto convocaron una concentración y el alcalde en represalia cesó a dos concejales de las comisiones informativas.

Y así está la cosa. Veremos si con el año nuevo hay alguna vía de solución, pero lo dudamos.

SAQUESE EL CARNET DE CONDUCIR EN 40 DIAS EN



AUTO ESCUELA VICTOR

OFRECEMOS:

- UN PRECIO LO MAS AJUSTADO POSIBLE
- UN SERVICIO DE 15 HORAS DIARIAS (de 7 de la mañana hasta las 10 de la noche).
- CLASES DE TEORICA SIMPLIFICADAS CON AYUDA DE METODOS AUDIOVISUALES Y TEST DE EXAMEN.
- FACILIDADES DE PAGO SEGUN SU ECONOMIA MODERNOS COCHES PARA PRACTICAS (VISA II y PANDA)
- AMABILIDAD Y SERIEDAD HACIA USTED.

**NO OFRECEMOS IMPOSIBLES
OFRECEMOS CALIDAD**

**VENGA A VERNOS SIN NINGUN COMPROMISO
LE ESPERAMOS EN**

Calle Anselmo Clave, 53, 1º FRENTE MUSEO.

SE VENDE CASA

(PLANTA BAJA Y PISO) EN CARDEDEU.

IDEAL PARA SEGUNDA RESIDENCIA SI QUEREIS DISFRUTAR DE LA NATURALEZA Y SEGUIR GOZANDO DE LAS VENTAJAS DE LA CIVILIZACION.

PARA VERLA: C. RIERA 29 de CARDEDEU.

DOMINGOS DE 9 A 12 DE LA MAÑANA.



CIRCULAR INFORMATIVA

ASUNTO: SERVICIO - ABONADOS

El SERVICIO-ABONADOS es un nuevo servicio que ponemos a disposición de nuestros clientes y mediante el cual ofrecemos:

ASESORAMIENTO GRATUITO

- ASESORIA LABORAL: Consultas: Convenios, Accidentes Laborales, Liquidaciones, Vacaciones, Jubilaciones, Etc.
- ADMINISTRACION DE FINCAS: Consultas: Comunidades de Propietarios, su constitución, reuniones, actas, impagos. Contratos de alquiler de fincas urbanas y rústicas.
- ASESORIA INMOBILIARIA Y FINANCIERA: Consultas: Contratos de compra venta de viviendas, locales y terrenos. Valoraciones de fincas. Negocios en general. Fórmulas de obtención de préstamos para la adquisición de la vivienda o instalación de negocios. Fórmulas de ahorro en Cajas o Bancos más convenientes y rentables.

GESTIONES CON DEDUCCION ESPECIAL EN NUESTROS HONORARIOS

- Declaración del impuesto sobre la Renta de las Personas Físicas.
- Altas de Licencia Fiscal.
- Renovaciones Permisos de Conducir.
- Transferencias de vehículos a motor.
- Tarjetas de Transportes.
- Pasaportes.
- Permisos de Armas.
- Licencias de caza y pesca.
- Contratos de compra - venta de fincas.
- Contratos de alquiler.
- Contratos en general.

El importe **ANUAL** de este SERVICIO-ABONADOS será de **MIL** PESETAS.

PARA CUALQUIER INFORMACION AL RESPECTO ROGAMOS SE PERSONE EN NUESTRAS OFICINAS.

Setmana del 28 de desembre al 2 de gener del 1982
ESPECTACULOS CINEMATOGRAFICOS - GRANOLLERS

Cine **PRINCIPAL** Teléfono 870-01-79

EL CRIMEN DE CUENCA



Dilluns, dimarts, dimecres i dijous des de les 6 de la tarda.
Divendres, dissabte i diumenge, des de les 4 tarda.
(nit numerada)
Reserva d'entrades - Major de 14 anys

Cine **MAJESTIC** Teléfono 870-02-46

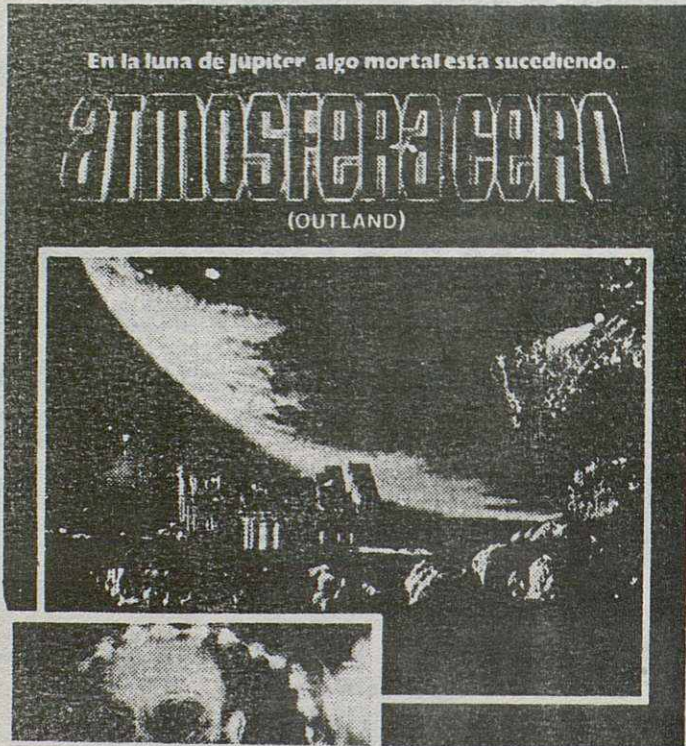

EL GRAN TRIUNFO

Dijous, 9 nit, Divendres, continua 3,30 tarde
Dissabte, continua 3,30 tarde, Diumenge, Continua 3,30 tarde.
Documental - Majors de 18 anys

Cine **ASTORIA** Teléfono 870-11-26



GARGANTA PROFUNDA NEGRA

Dimarts, 9 nit, Divendres, continua 3,30 tarda
Dissabte, continua 4 tarde, Diumenge, continua 3,30 tarde.
Documental - Majors 18 anys.

Cine **MUNDIAL** Teléfono 870-04-41



101 DALMATAS

Divendres, continua 3,30 tarde, Dissabte, continua 4 tarde
Diumenge, continua 3,30 tarde
Documental - Programa apte

AQU
MUS
El
9 y
de
Act
tar
tit
ver
del
fan
val
bala
etc
els
els
tte
CON
NOT
MUS
com
ner
par
prob
el
pos
esco
efec
ves
ráp
disp
V
W
E

AQUILINO MAGGI CIRCUS AL MUSEU DE GRANOLLERS

Els propers dies 2, 3, 6, 9 y 10 de gener a les set de la tarda, a la Sala d'Actes del Museu es presentarà aquest espectacle de titelles que representa diversos personatges del món del circ com ara els elefants, les amazones, cavalls, acróbates, l'home bala, foques, feres, el mag etc. sense que hi faltin els pallassos, els domadors els músics i les majorettes.

CONTINUA L'EXPOSICIO DE PINOTXO AL MUSEU

MUSEU DE GRANOLLERS vol comunicar al públic en general i a les escoles en particular que hi ha moltes probabilitats de que, donat el gran èxit d'aquesta exposició i la quantitat d'escoles queno hi an pogut efectuar visites col·lectives per haver-se completat ràpidament el nombre d'hores disponibles, poguem prorro-

gar-la durant unes setmanes més. Podeu demanar més informació a la consergeria del Museu o bé per telèfon a partir del dia 4 de gener de l'any vinent.

EXPOSICIONS

A-B GALERIA D'ART

EIJI KAJI japonés que exposa a la sala A, va neix a Ehimeken a l'any 1941. Ara presenta les seves obres d'art fins el 6 de gener del proper any 1982.

AGUSTI RIO Català de Barcelona que exposa a la sala B, nascut a l'any 1923, també presenta els seus olis a la mateixa galeria.

ESPAI B-M

Cerámimca Popular Catalana Antiga, a la Sala 1. Petit Format (mostra col·lectiva)

a la sala 2, pinturas i obres d'art fins el 17 de gener del 82 dels artistes: BADIA, BATALLER, BOSCH, PENALVA, CAPDEVILA, CESC, CURROS, DEL BAS, GRAU SANTOS ICART, MEJAN, POMES, REGINEL, ROSES, R. SIRE, M. VILLA, X. VILLAGELIU.

12 HORAS DE ROCK EN GRANO--LLERS EL 13 DE FEBRERO

Varias entidades de Granollers, están interesadas en que la música siga adelante en nuestro Vallès Oriental. Se piensa hacer un Festival de Rock en la capital de nuestra comar que durará 12 horas, esto será el día 13 de febrero de 1982; sábado a las 18 horas en el pabellón Municipal "El Tubo".

La entrada costará unas cuatrocientas pesetas que servirán para cubrir los gastos de organización y montaje. El Ayuntamiento de Granollers asegura que habrá prensa, radio y televisión (según un organizador).

En estos momentos se sabe que actuarán los grupos de Granollers GRAVEDAD ZERO CANAVIS, DUO MEZCLA; de Mollat AZUFRE y ESTRATOS; de Montornés PATRIA Y THE TRAIN; de Partets CARBONILLA y GOLEM; de Caldes de Montbui ABSENTA; de Montmeló TRAPO; de Martorelles CUARTO VOLTAJE; de Canovelles CHANOS; de Barcelona DISTRICTO V. Posiblemente de Cardedeu, de Sant Celoni, de Llívia d'Amunt, Llívia d'Avall también habran grupos. Se han realizado contactos con GEISER y MIVENS pero de momento no se ha confirmado su participación, aparte de los citados actuarán otros grupos.

Este Festival de Música Rock en Granollers "12 HORAS" es muy interesante por su importancia en la promoción y fomento del actual movimiento musical en torno a nuestra comarca.

Manel Sala i Vila

VENTA DE PISOS Y ESTUDIOS



EL BLOQUE DE LA ELEGANCIA

C/. Avda. San Esteban esquina C/. Fomento GRANOLLERS

PISOS: Suleados, céntricos, elegantes, acabados de 1.ª calidad, 4 hab. comedor-estar, 2 baños completos, cocina equipada, lavadero, calefacción a gas ciudad, parking.

ESTUDIOS: Cocina, comedor, 1 hab. 1 baño completo

MAXIMAS FACILIDADES DE PAGO

Información en la misma obra o en:



FINCAS OLIVÉ

Le ofrece más ventajas

Plaza Barangé, 12.2.º
Tels. 870 36 71 - 870 60 00
GRANOLLERS

acrediti la seva "imatge"

CREDIT VIDEO

Nomès per
3.671 ptes.
al mes.

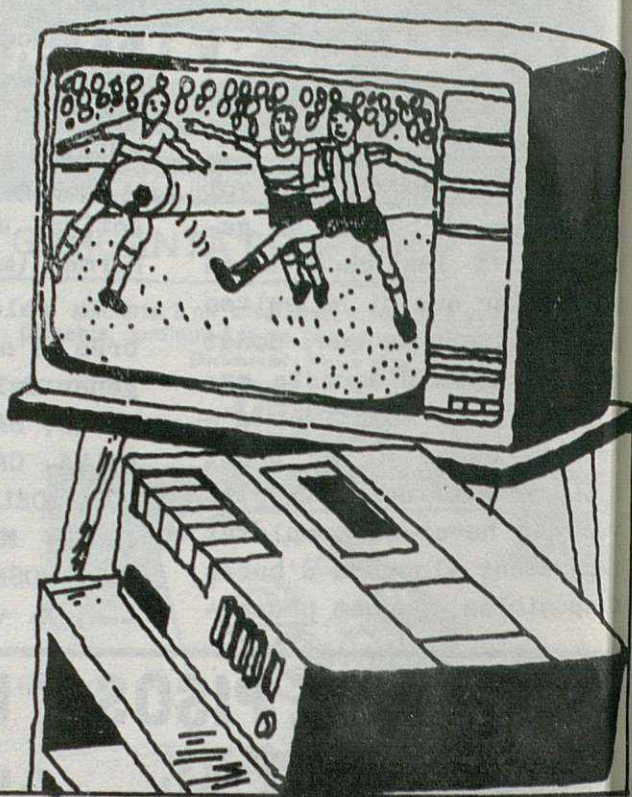

Prengui el cafè amb el lleó de la Metro... o amb la Greta Garbo, amb qui més li agradi, o reservi's una localitat de tribuna per veure els propers Mundials de futbol. Perquè... mentre vostè treballa, el Video treballa per vostè. Auto Moto Sastre li ofereix totes les avantatges del Video per tan sols 3.671 ptes. al mes.

SASTRE

Joan Prim, 279
Tl. 870 84 50



Joan Prim, 5
Tl. 870 54 50



CREDIT VIDEO

Granollers



BANCO DE BILBAO

L'Obra
l'expos
prime
autòc

Respe
pesse
camp
tanma
totes
quant
la con

En pro
d'icor
ben d
presè
cristia
fa pos
rutinà
conco
produ

Amb a
Mister
proje
reflexi

Inform
antrop
l'objec
visitan
festes

NADAL-Iconografia del Misteri

L'Obra Cultural de la Caixa de Pensions ha organitzat l'exposició "Nadal. Iconografia del Misteri" responent, primer de tot, a la receptivitat envers la inquietud cultural autòctona que caracteritza el Cercle Cultural de Granollers.

Respecte a una pràctica tan viva i entranyable com la del pessebre nadalenc, sortosament no cal iniciar cap de les campanyes de recuperació tan necessàries en altres temes; tanmateix sí que és convenient d'afavorir-ne l'expansió a totes les capes socials i generacions, ja que el factor quantitatiu és, amb vista al futur, el que més ens garanteix la continuïtat que avui dia celebrem.

En proposar la visualització d'un seguit d'exemples d'iconografia nàdalenca procedents de cultures i indrets ben diferents, l'exposició, ultra fer-nos constatar la presència de variants dels pessebres arreu del món cristianitzat, facilita una lectura comparativa. Aquesta base fa possible d'iniciar alguna cosa més que la contemplació rutinària i permet abordar l'anàlisi dels elements que hi concorren i de la seva relació amb la civilització que els produeix.

Amb aquest planteig, l'exposició "Nadal. Iconografia del Misteri" proposa una visió dinàmica del pessebre, tot projectant un seguit de matisos reveladors que inviten a la reflexió i a l'aprofundiment.

Informar el públic sobre la riquesa d'aspectes culturals i antropològics que hi ha subjacents en el pessebre és l'objectiu central de l'exposició que ens plau d'oferir als visitants del Cercle Cultural de Granollers en l'època de les festes de Nadal.

Dins el context de l'exposició "Tradicions Nadalenques" el muntatge de Jordi Benito gira al voltant de l'or, l'encens i la mirra que els màgics d'Orient varen ofrenar a Betlem. No és estrany aquest tema de Jordi Benito per tot el caràcter simbolista i de ritual que representaven aquestes ofrenes.

Jordi Benito és un artista dedicat preferentment a allò que ha estat anomenat en els anys 70 "Nous comportaments artístics" i compta amb un llarg inventari d'exposicions, accions, "performances" i entorns.

Ha utilitzat moltes vegades el seu propi cos com a "suport artístic de l'acció". Els seus muntatges i entorns s'han caracteritzat per l'ús de locals desafectats del seu ús quotidià: esglésies, xalets, sales de ball.

Símbols i signes que ha desenvolupat en complexes cerimònies, la creu, la sang, el foc, la terra, per desenvolupar idees al voltant de la mort, el poder, la por i la violència. Del conjunt d'aquestes accions queda el suport dels vídeos, els films, els catàlegs i els llibres.

En el transcurs dels deu últims anys, des de la seva primera exposició i fins avui, l'obra de Jordi Benito ha estat presentada i exposada a París, Lió, Milà, Kassel, a Iugoslàvia, Barcelona i a la resta de l'estat espanyol.

És important per a l'Obra Cultural obrir les sales del Cercle Cultural amb aquest muntatge de Jordi Benito, artista popularment conegut a Granollers.

CHENIL DE SANT FELIU

Gran Danés
Dobermann
Pastor Alemán
Cocker Spaniel y Americano
Caniche
Teckel

Horario de visitas: 10 a 2 y 3 a 9

Era Nova, s/n

SAN FELIU DE CODINAS



255 ptas.



175 ptas.



200 ptas.



590 ptas.

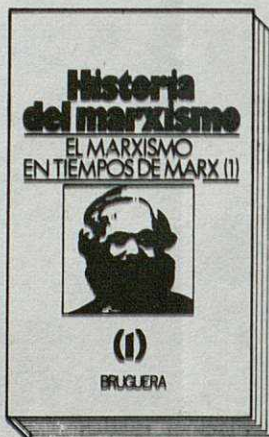

500 ptas.



95 ptas.