VALLÈS DEPORTIVO

Los dos equipos que jugaron la final provincial del Campeonato Escolar de Balonmano Cadete en el Pabellón granollerense. La final la resolvió el I.N.B. Granollers a su favor.

Fotos: J. MAS

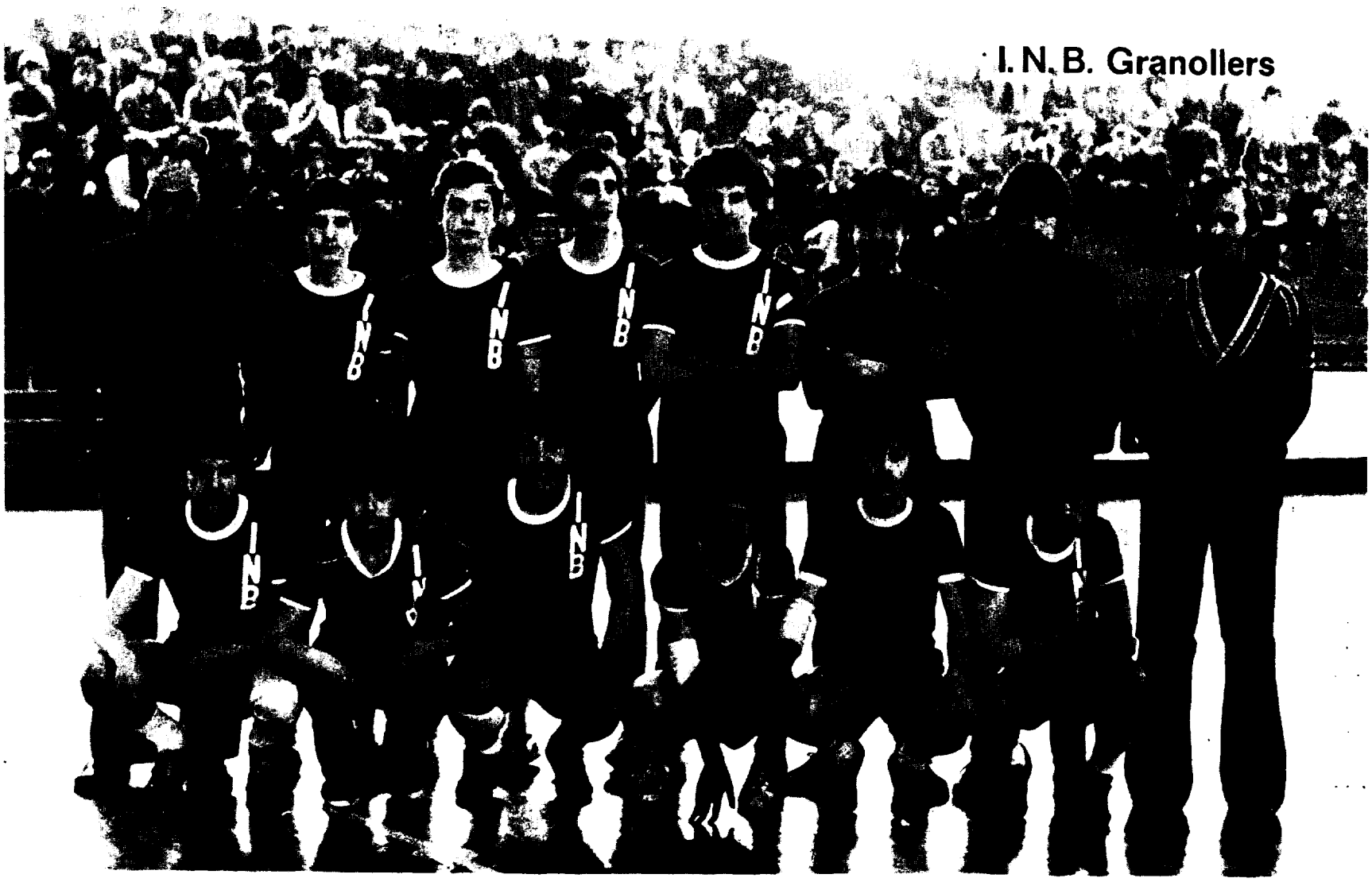

Vallés, 22/2/1977, Vallés Deportivo, p. 1 / Revista del Vallès / Arxiu Municipal de Granollers

Vallés, 22/2/1977, Vallés Deportivo, p. 2 / Revista del Vallés / Arxiu Municipal de Granollers

ESPECTACULOS CINEMATOGRAFICOS - GRANOLLERS

DIAS: del 22 al 28 de Febrero de 1977

Cine ASTORIA Teléfono 870-11-26

MARTES 9'— noche
SABADO continua 4'— tarde
DOMINGO continua 3'30 tarde

Noticiario NO-DO — Programa NO APTO

Cine MAJESTIC Teléfono 870-02-46

JUEVES 9'— noche
SABADO continua 4'— tarde
DOMINGO continua 3'30 tarde

Un día con Sergio

Noticiario NO-DO — Programa NO APTO

Cine MUNDIAL Teléfono 870-04-41

VIERNES 9'— noche
SABADO 9'— noche
DOMINGO continua 3'30 tarde
LUNES 9'— noche (Ultimo día)

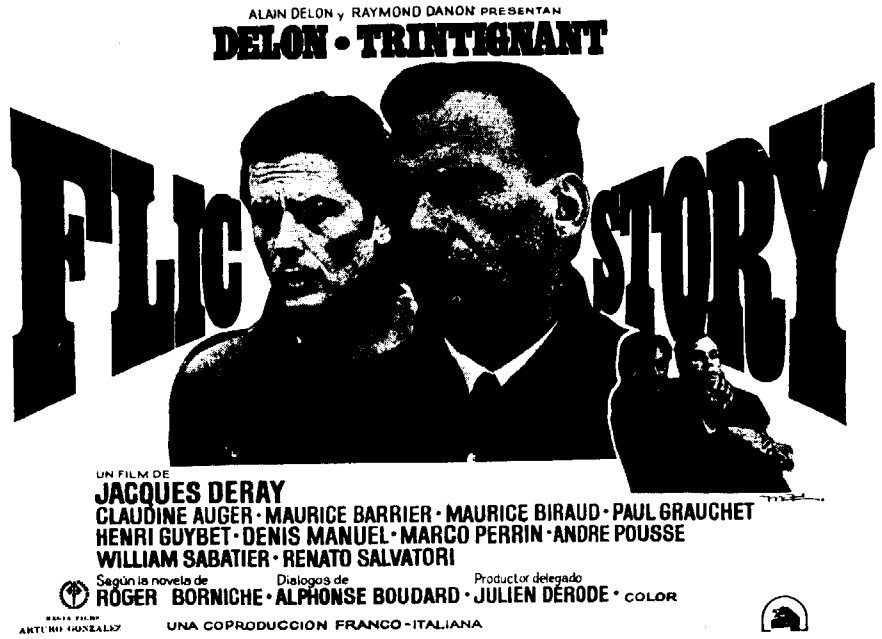

La Mujer de Paja

Noticiario NO-DO — Programa NO APTO

VALLÈS
GRANOLLERS, 22 Febrero 1977 - N.º 2269 - Año XXXVIII

Director: Juan Pardo Gil
Redactor-Jefe: Francisco MORA
Compagina: Ramón Vidal
Redacción y Administración: PLAZA PERPIÑA, n.º 8
Administración: Tel. 870 65 33 Redacción: Tel. 870 65 34
Depósito Legal: B-1543 - 1960
Impreso en: DYDGRAF Industria Gráfica
EDITA RED CATALANA DE PRENSA

Balonmano Escolar Cadete

I.N.B. Granollers Campeón Provincial

I. N. B. Granollers 14
Escuelas Pías Granollers 12

El I.N.B. se proclamó el sábado pasado campeón provincial de balonmano escolar, categoría cadetes, al vencer a las Escuelas Pías de Granollers, por el tanteo de 14 a 12 favorable al primero.

Alineaciones:

I.N.B.: Sacristán, Coronado, Mañas, Germán, Vallespí, Junqueras, Clot, Mora, Travé, Espejo, Sánchez y Sanz.

Escuelas Pías: Ventura; Félix, Viñamata, Seda, Marqués, Ortiz, Unzueta, Puig, Tortosa, Campis, Girbau y Galisteo.

Fue un partido muy bonito e interesante. Los dos equipos jugaron muy bien, destacando la gran labor de equipo por ambos lados.

Ramón Mora
Fotos: *J. MAS*

Vallés, 22/2/1977, Vallés Deportivo, p. 3 / Revista del Vallès / Arxiu Municipal de Granollers

¡NUEVO MODELO!

Ahora con tracción delantera ó trasera y con posibilidad de mayor carga (990 ó 1.150 Kgs.)

EBRO F-260
FURGONETA

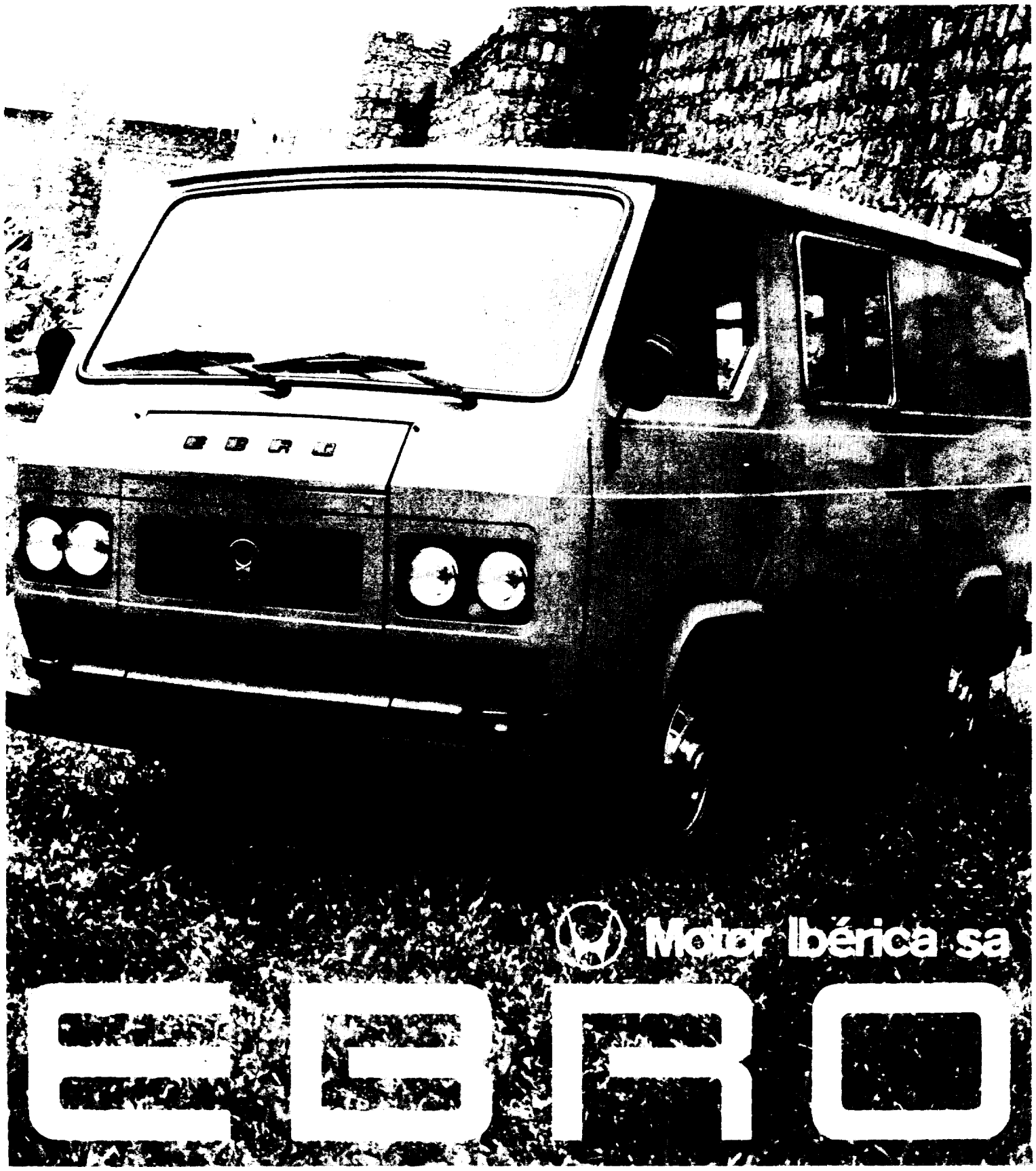

Venta y Servicio Oficial

Auto Granollers, S. L.

Avda. Gral. Mola, 80-Tel. 870 01 50-GRANOLLERS

Vallés, 22/2/1977, Vallés Deportivo, p. 4 / Revista del Vallès / Arxiu Municipal de Granollers

FUTBOL

Rubí, 2 - Granollers, 3

¿Volverá la tranquilidad?
Se mereció mejor suerte en el resultado
Diez minutos bastaron para dar la vuelta al marcador

FICHA TECNICA:

GRANOLLERS: Jordana; Saborit, Comas, Carpinell; Nin, López; Félix, Andrea, Navarro, Vela y Castellet.

Tras el descanso, Carbonell suplió a Félix.

U. D. RUBI: Valverde; Granados, Costa, Joné; Mirot, Domínguez; Puig, Ollé, Morón, Gómez y Valdivia.

A los ocho minutos de la segunda parte, José Luis sustituyó a Ollé, y a dos del final del partido, Cunillera a Morón.

COLEGIADO

Dirigió este partido el colegiado Sr. Rodríguez Franco, buena labor la suya si bien perjudicó un poco más al Granollers que al Rubí. Muy autoritario y poca ley de la ventaja. Mostró cinco tarjetas blancas: a los 10 minutos de la primera parte a Jané, a los doce a Vela, a los veinte y cuarenta y tres de esta primera, a López, lo que significó su abandono del terreno de juego, y a los trece de la segunda, a Valdivia. Solamente se presentó un linier.

SAQUES DE ESQUINA

Pocos se lanzaron. Por parte vallesana solamente uno en la segunda parte; mientras que los locales lo hacían en tres, una y dos.

GOLES

1-0: Nin entra en falta al extremo derecha en el borde del área. Habría que ver en la moviola si es penalty, lo más seguro que no lo fuera, pero se pitó siendo el encargado de lanzarlo Ollé y marcar a los 18 minutos de juego.

1-1: Lanza una falta Saborit matemáticamente sobre Navarro, quien solo ante puerta bate a Valverde. Minuto 52.

1-2: Tras buena jugada de la delantera, marca Castellet a los 56 minutos.

1-3: Buenos regates de Comas y Castellet al borde del área grande y que final y positivamente resuelve Navarro marcando a los 62 minutos.

2-3: En un barullo, marca Gómez cruzado y acortando distancias, a las 81 minutos.

LO QUE DIO DE SI EL PARTIDO

Mejoró las últimas actuaciones el Granollers que en el partido de hoy ha sumado dos positivos más llevándose los dos puntos también. La primera parte, ha sido muy disputada por el conjunto propietario del terreno de juego, ya que el campo de pequeñas dimensiones, engañaba al conjunto vallesano y su mal estado y la arena hacían lo restante. En pocas ocasiones disparó a puerta la delantera granollerense, llegando muy pocas veces al marco del Rubí, quien a su vez descargaba sus energías sobre el de Jordana, corriendo mucho a lo largo del campo. Inauguró el marcador el Rubí de penalty, un penalty un tanto extraño por la situación en que se produjo, si dentro o fuera del área, si bien desde mi posición no pude apreciarlo con la claridad especulada, pero el caso es que se señaló y se marcó. Durante esta primera mitad, vería el Granollers mermadas sus posibilidades por el abandono del terreno de juego de López, al cual el colegiado no le perdonó su segunda tarjeta blanca al interceptar un balón con la mano. A partir de este momento, el Granollers debería jugar con diez jugadores y andarse con mucho cuidado en sus acciones.

DIEZ MINUTOS BASTARON

Se creyó que pocas posibilidades tenía el cuadro entrenado por Lagunas de levantar el partido y con un jugador menos. Pero he aquí que las apariencias engañan. El once local, se volcó al ataque, ya que tenían en el campo un jugador más y que su dominio sería total, pero el Granollers adelantó hasta el centro del campo a Comas y a partir de aquí, salió todo el juego ofensivo vallesano, ya que este jugador, realizó una labor destructiva-ofensiva, mientras que Navarro, Castellet y Andrea, con incursiones de Vela, se lanzaron sobre la portería local, por lo que los dos primeros la batieron en cuatro ocasiones en diez minutos, pero una no subió al marcador por fuera de juego de Navarro, cuando la pelota venía rebotada del portero local. Anteriormente, una buena jugada de ataque de Comas, pudo haberse traducido en gol a no ser por la buena colocación de Valverde deteniendo.

Hasta la media hora de esta segunda parte, el Granollers realizó un juego de calidad, con jugadas de precisión y pases matemáticos y clavados, llevando a toda la defensa como hilos de papel, mientras que el público local admitía que se estaba viendo al auténtico Granollers, que en la primera parte poco había demostrado. A partir del minuto treinta y uno de este segundo período, se amilanó un tanto el ímpetu vallesano por aquello de la ventaja, pero no se amilanó el cuadro rubiense, ya que durante los quince minutos finales de partido puso en serios apuros la portería blanquilla, siendo en uno de estos acosos cuando se conseguiría el segundo gol local, obra del capitán Gómez, llegándose al final del partido con un minuto de descuento por algún contratiempo, y que el Granollers, cuando quiere y donde quiere, deja buen sabor de boca.

Partido para el próximo domingo en la calle Gerona contra el Cerdanyola, con resultado favorable en el primer partido para el Granollers por 1 a 0.

TOMAS RIFA

AJEDREZ

Campeonato Cataluña Individual 76-77

Una nueva edición del Cto. de Cataluña individual, se puso en marcha el pasado domingo 20 de febrero, con una nutrida participación de jugadores locales.

Como se puede observar al mirar los resultados, hubo de todo en esta primera jornada, ya que cuatro de nuestros jugadores perdieron, dos entablaron su partida y seis regresaron victoriosos. (Desconocemos los resultados de Navarro y Cutura).

RESULTADOS

Categoria Preferente

NAVARRO-Bea (Condal).

Primera Categoría

COSTA-Lanau (Juyol) 0-1.

MASSANA - González (O. N. C. E.), 1-0.

Segunda Categoría

CASAS - Sierra (Tres peones), 1-0.

Fernández (Ortense) - RODRIGUEZ, 0-1.

Batlíá (Argentona) - N. PI, 1-0.

LLEDO - OÑATE (Vilafranca), 1-0.

Tercera Categoría

J. MAS - Gascón (Meridiana), 1-0.

TRUJILLO - González (A.V. A.M.), ½-½.

ABELLA - GIL (Vilafranca), 1-0.

En esta misma ronda perdieron ARMET y PELLICER, y entabló CONESA, desconociéndose el nombre de sus contrarios.

Como quiera que todas las partidas se disputaron en diferentes Clubs de Barcelona, nos es imposible comentar el desarrollo de las mismas.

LLEDO

Vallés, 22/2/1977, Vallés Deportivo, p. 5 / Revista del Vallès / Arxiu Municipal de Granollers

ALQUILAMOS ALMACENES
de 200, 500, 1.000 m.²
con agua, luz y fuerza
Centro Granollers
Indispensable buenas referencias
Interesados llamar al teléfono
870 26 58

ALQUILAMOS
1.500 m.² DE ALMACENES
con agua, luz y fuerza
Centro Granollers
Indispensable buenas referencias
Interesados llamar al teléfono
870 26 12

NECESITAMOS
MANDRINADOR de 1.ª
con experiencia en mecanización de piezas grandes
Interesados dirigirse a:
M E V A
P.° Industrial C'an Ramasán, 12
Las Franquesas del Vallés

SE NECESITA
MECANICO AJUSTADOR MOLDISTA
Oficial de 1.ª
Presentarse en:
PLASTICOS RAER
Travesía Jorge Camp, 8 y 9
Granollers

ALQUILO
DOS DESPACHOS
céntricos, de 40 y 45 metros cuadrados, con dos salas cada uno y sus correspondientes aseos. Situados en bajos interior edificio, aptos para oficinas, salas de enseñanza particular o actividades similares, así como locales de mediana actividad.
ECONOMICOS
Teléfono 870 07 89

Optica **RIUS**
Distribuidor de productos
INDO
Pl. J. Antonio, 9 - Tel. 870 04 07

SE NECESITA:
Chófer con carnet de 1.ª especial
Mecánico
Presentarse en:
Garaje Vila-Vila
Avda. Jorge Camp, 113
Granollers
Teléf. 870 63 28

EMPRESA SOLICITA:
ADMINISTRATIVA
con experiencia en cuentas corrientes
Presentarse en:
C/. Fontanella, 43
Granollers

SE PRECISA
CONTABLE
con experiencia, ordenado y con gran sentido de la responsabilidad
Jornada completa
Remuneración interesante
Incorporación inmediata
Interesados llamar al 870 81 52 ó 870 82 00

SE OFRECE
JOVEN
con carnet de 2.ª
para comarca
Para ofertas teléfono 562 14 40

Importante Empresa
NECESITA
ADMINISTRATIVO CONTABLE
Libre servicio militar
Interesados llamar en horas de oficina al teléf. 870 58 29

EN SU CASA
le damos trabajo directo.
Nosotros se lo pagamos en efectivo en el momento de su entrega. Ganará un mínimo de 9.600 ptas. semanales. Hará género de punto. Le enseñaremos. Le facilitaremos la máquina suiza de 2 metros de largo especial que se puede reducir.
Empezamos curso la próxima semana, no deje de visitarnos y puntualizar todo lo que le interese. Muntaner, 269. Teléfonos 217 08 85 y 218 86 21 de Barcelona.

Para anuncios en este Bisemanario
Publicidad SITJES
Plaza Pepiñá, 8, 3.°
Tel 870 65. 33 GRANOLLERS

SORDOS
Nuevos aparatos
SIEMENS
Adaptados científicamente por Técnico especialista.
Pruebas sin compromiso en:
OPTICA RODOREDA
Clavé, 30 GRANOLLERS

Planos topográficos
Planos de poblaciones
Urbanizaciones y parcelaciones
Mediciones de terrenos
Perfiles, alineaciones
Cubicaciones de terrenos

Nivelaciones en general
Replanteos de redes eléctricas
Replanteos de carreteras, etc.

Departamento técnico topográfico

Calle Princesa, 56, 1.° Teléfono 870.14.13 GRANOLLERS

Vallés, 22/2/1977, Vallés Deportivo, p. 6 / Revista del Vallès / Arxiu Municipal de Granollers

Penya Vallès

Como habrán comprobado las numerosas sorpresas de la pasada semana, han hecho mella en nuestras combinaciones. Es prácticamente imposible ir a buscar resultados tan fuera de lo normal y que se den tantos a la vez. Esperemos que la próxima nos sea más propicia y logremos disminuir los tres errores de ésta pasada.

APUNTANDO AL CATORCE

1. **ELCHE - ESPAÑOL**
Pocos puntos deja escapar de su campo el Elche. Los dos están en un buen momento de forma. Sería peligroso, para los locales, aumentar sus negativos.
Pronóstico 1 X

2. **BETIS - R. SOCIEDAD**
Todo lo dicho para el Elche, es aplicable también al Betis. Los de la Real, parece que están aflojando.
Pronóstico 1

3. **SANTANDER - VALENCIA**
Ceder dos puntos, equivaldría, para el Santander, entrar de pleno en la zona de descenso. El Valencia, por su parte hará lo imposible para recuperar los puntos perdidos ante Las Palmas.
Pronóstico 1 X

4. **R. MADRID - ZARAGOZA**
Se espera una clara victoria local, manteniendo el punto positivo que aún tienen. Los maños, han ya empezado su recuperación y pueden sorprender a cualquiera.
Pronóstico 1

5. **MALAGA BURGOS**
Son siete los tropiezos consecutivos de. los andaluces en su feudo. Buena ocasión para el Burgos de liquidar sus negativos.
Pronóstico 1 X 2

6. **SALAMANCA - SEVILLA**
Igualdad de fuerzas y sin demasiados problemas por ambas partes. Cuesta mucho marcarle goles al Sevilla, por lo que podría obtener su séptimo empate a cero fuera de su terreno.
Pronóstico 1 X

7. **AT. BILBAO - HERCULES**
Tras su victoria en Barcelona, y si Iribar está tan inspirado como ante el Barça, no es probable que los forasteros marquen un solo gol. El Hércules nunca ha marcado más de un gol fuera de su campo.
Pronóstico 1

8. **BARCELONA - AT. MADRID**
Adelantado al sábado y por la pequeña pantalla. Es difícil imaginar otra derrota del Barcelona y sus consecuencias.
Pronóstico 1 X

9. **TARRASA - VALLADOLID**
Los locales ceden muchos empates. Ambos están en buen momento y aunque lo más probable es el triunfo local, hay posibilidades para los forasteros.
Pronóstico 1

10. **CORDOBA - JAEN**
Muchos puntos se le escapan al Córdoba y son ya nueve los obtenidos por el Jaén en sus desplazamientos. Enmendando su pasado tropiezo ante el Tarrasa, pueden empatar.
Pronóstico 1 X

11. **CORDOBA - JAEN**
Le cuesta al Coruña marcar goles y son ya ocho los empates en Riazor. El Granada en su marcha ascendente, puede enjugar otro negativo.
Pronóstico 1 X

12. **PONTEVEDRA - C. SOTELO**
Muchísimos puntos se escapan de Pasarón. Teniendo en cuenta su empate en el campo del Rayo y que el C. Sotelo, son nueve sus derrotas consecutivas en sus visitas, parece una clara victoria local.
Pronóstico 1

13. **CASTELLON - R. VALLECANO**
Ultimamente, de Castalia no se llevan puntos. El Rayo, para mantenerse entre los de cabeza, luchará para uno o dos de los puntos.
Pronóstico 1 X 2

14. **CADIZ - S. GIJON**
En toda la temporada, sólo un punto salió de Carranza, lo cual inspira mucha confianza. Ocasión para los asturianos de frenar a un competidor para el ascenso.
Pronóstico 1

Queda abierta la inscripción para el segundo ciclo que abarcará las jornadas 28, 29, 30 y 31. El plazo finalizará el 13 de marzo.

Cena Benéfica de los Pescadores

Para la Sociedad Deportiva de Pescadores de Granollers, es una inmensa y verdadera satisfacción, el poder anunciar a sus asociados y público en general, que llegan a su fin los trabajos preparativos de organización de la gran gala de la pesca. La misma se celebrará, como ya es tradicional en los Salones del Restaurante La Masía de La Ametlla del Vallés. Su fecha el sábado día 26 de los corrientes. Se harán entrega de los trofeos a los participantes de los concursos MARITIMOS FLUVIALES Y DE CASTING. Mencionamos también que tienen premio los plusmarquistas, las féminas y los infantiles. Más de 80 trofeos serán entregados por las autoridades y jerarquías que nos honrarán con su presencia. Como las listas de participantes son muy extensas, por falta de espacio sólo daremos la relación de los primeros clasificados. CLASIFICACION GENERAL MARITIMA : 1.º ANTONIO MALLEN con 16.960 puntos. PLUSMARQUISTA EMILIO RUBIO con 3.390 puntos. GENERAL FLUVIAL, 1.º MANUEL RODRIGUEZ 20.115 puntos. PLUSMARQUISTA MANUEL RODRIGUEZ 4.250 puntos. GENERAL FLUVIAL FEMENINA SRA. JOSEFA SOLDEVILA con 3.170 puntos. En el III CONCURSO DE TRUCHA; JOSE DALMAU. En la general MARITIMA FEMENINA la vencedora fue la SRA. MARGARIDA ESCAYOLA con 7.495 puntos. En los infantiles el primer clasificado fue Carlos Forns con 250 puntos. En la clasificación General Marítima por equipos vencieron el equipo de LOS TRUCHEROS con 58.910 puntos. Llegamos a la Clasificación General de Casting.

1.ª CATEGORIA Plomo 113 gramos línea del 40; 1.º FRANCISCO TOTUSAUS.

1.ª CATEGORIA Plomo 57 gramos línea del 32; 1.º EUGENIO TENEZ.

2.ª CATEGORIA Plomo 113 gramos línea del 40; 1.º PEDRO GIMENEZ.

2.ª CATEGORIA Plomo 57 gramos línea del 32; 1.º ISIDRO TORRENTS.

Aquí hemos de hacer observar a nuestros lectores, que en esta fascinante disciplina del Casting, la Sociedad de Pesca de Granollers es la única que posee la primera pista permanente de España. Volviendo al título de este escrito queremos recordar, que todos aquellos socios de la comarca que tienen hechas sus reservas, para la cena, llamen al teléfono 870 37 34 para concretarlas.

Me consta que los industriales de la comarca se han sabido prestar del detalle humanista y han aportado, en consecuencia numerosos obsequios, algunos de ellos como el del Consorcio de Muebles de La Garriga cuyo valor supera las ochenta mil pesetas. Fiesta completa, pues, la de estos amigos. Por ello les deseo que brille con la misma intensidad que sin duda alguna merecen quienes tanta ilusión han puesto en su organización.

J. M. M.

FUTBOL Pre-juvenil

La Torreta 0-Las Franquesas 4

LAS FRANQUESAS: Jofre; Abadías, Serrano, Salcedo; Díaz, Gómez; Arredondo, Serrano II, Berruezo, Carrión y Rosado. Entraron Monevo y Verdaguer por Carrión y Rosado.

LA TORRETA: Miró; Martínez, Portaz, Guerrero; Galera, Giménez; Linares, Cortés, Resina, Morán y Raymí. En la reanudación, Samón, Ortiz y S. Morán sustituyeron a Miró, Martínez y J. Morán.

Arbitro: Sr. Campos López. Cumplió.

El primer tiempo ya finalizó con 0-3. Se automarcaron el meta y un defensa local y el otro fue logrado en fuera de juego, pero ya ¿qué más daba? El equipo local no dio una a derechas y pese a que se enmendó algo, muy poco, en el segundo tiempo, encajó otro gol y su clara derrota fue merecida. La actuación rojilla fue desastrosa y perdió ante un equipo al que en la primera vuelta había empatado en su campo sin los elementos que posteriormente pasaron a reforzar el once de La Torreta. El equipo visitante puso alma en la contienda, voluntad y ganas de vencer. Todo lo que les faltó a sus contrarios que si no reaccionan prontamente, además de quedar colistas, demostrarán que en juego han ido muy a menos. Y esto a sus edades es imperdonable.

Alevines: Llerona, 4 - La Torreta, 2. La única satisfacción de la semana nos la dieron los infantiles aunque fuera jugando en casa: La Torreta, 2 - Masrampiño, 1.

R. R.

Vallés, 22/2/1977, Vallés Deportivo, p. 7 / Revista del Vallès / Arxiu Municipal de Granollers

C.B. GRANOLLERS, 9

El equipo maño ha sido el rival más difícil en pista granollerense.

DEMASIADA CONFIANZA

Efectivamente. Excesivamente confiados salieron los jugadores locales, ante el modesto Helios. Y los mañicos, sabedores que mucho tenían a ganar y poco a perder, salieron a por todas, confiando en sorprender a un rival, que presumían estaría seguro de su superioridad y al cual podían vencer, aprovechando este punto psicológico en el cual forzosamente debía desarrollarse el encuentro.

Y sorpresivamente, las previsiones visitantes estuvieron a punto de cumplirse, ya que el equipo que se presumía como claramente perdedor, estuvo en plan de vencedor, nada menos que 33 minutos, de los 40 de que consta un encuentro. Suponemos que este solo detalle, puede dar idea de lo difícil que estuvo la victoria local, pero es que para reafirmarnos más en lo que decimos, conste el detalle, de que a 3 minutos del final, el resultado era todavía, un incierto (82-78) que nada decidía, y en el cual todo podía pasar.

LA ZONA VISITANTE, UN PROBLEMA PARA LOS LOCALES

Lógicamente, el equipo que sale a defender zonas, es porque sabe es claramente inferior a su rival y se acoge a ella en previsión de evitar males mayores. No obstante, a los aragoneses, la táctica empleada hoy, a punto estuvo de darles grandes resultados, ya que el cinco local, evidenció, que su sistema para emplearse contra tales defensas están poco entrenados. Acostumbrados al hombre hombre, los blancos nunca supieron reaccionar, ante una defensa, que en condiciones normales, no puede plantearles excesivos problemas.

Por ello, los comentarios del público en el sentido de que parecía que los locales no se empleaban a fondo, los consideramos desacertados, ya que sabemos de la entrega de los jugadores granollerenses, en cambio debemos aplaudir sin reservas, el apoyo que este mismo público dedicó a sus jugadores y que fue factor importantísimo,(, en el resurgir del equipo granollerense.

Cuando el equipo lucha, y el público apoya, muy difícil, es, que la victoria se escape a los detalles a los locales, ya que su clase y muy superior a sus rivales y su entrega y pundonor, pueden ser igualados, pero difícilmente rebasables.

EL PARTIDO AL MINUTO

Juicios como ya es norma, bastante igualados y desajustes posicionales en la defensa blanca, que al perder claramente los rebotes defensivos, hacen que el Helios al m. 5 domine por (8-16). Resultado insólito, sorprendente, pero al cual el cronómetro va dando la razón, ya que al m. 10, la

FICHA TECNICA

Arbitros: L
legio madrile
a la postre, c
C. N. Helio
y 26 consegu
2 técnicas. 3
29), Estiragu
(22), Casado
Williams (34
Abad (2) y B
C. B. Gran
tados y 16 c
nales. 3 jugac
m. 27 (60-60)
m. 20 (90-81
Puigventós
(16), Góngor
(2), Postius
Valls y Llorc

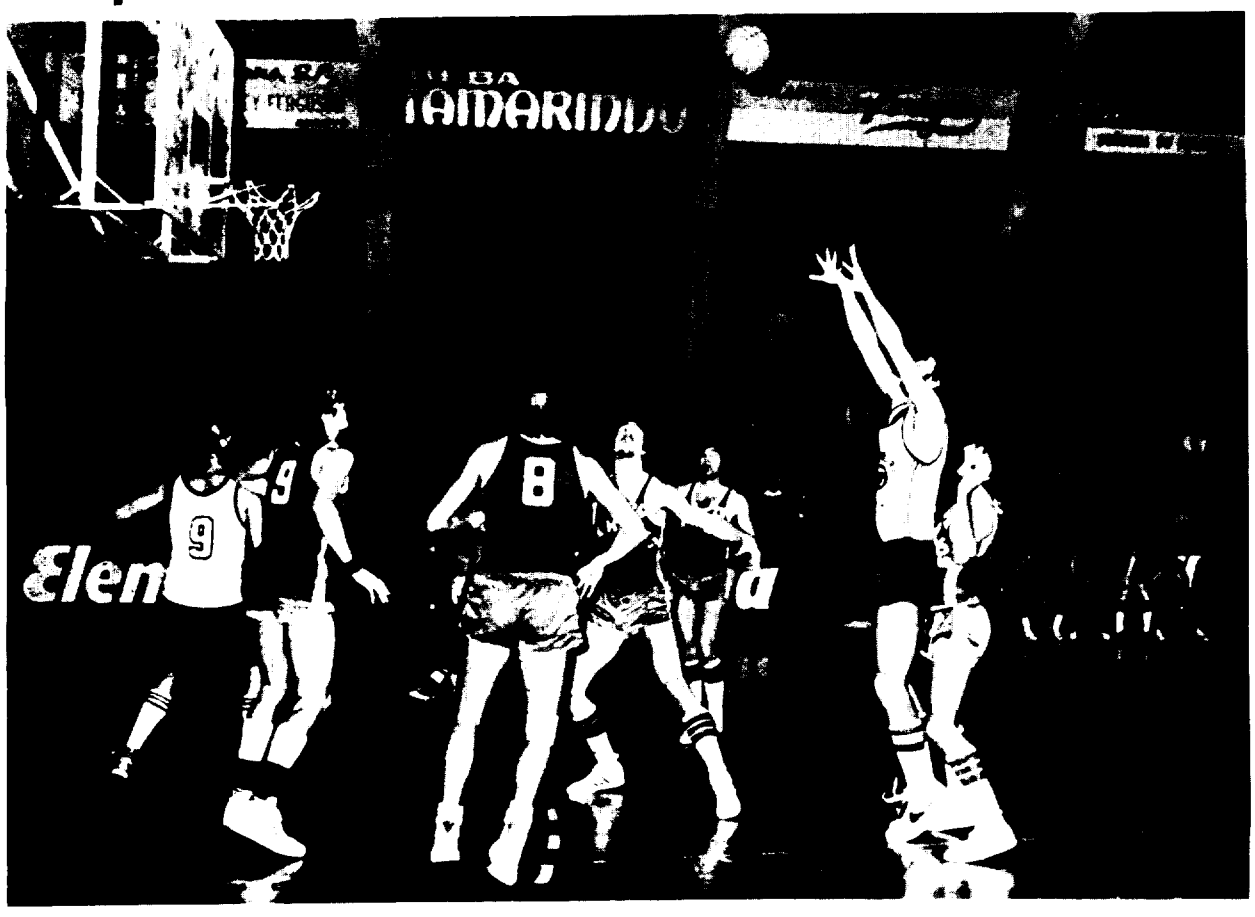

Willis ensaya el tiro desde fuera, al rebote Postius uno de los mejores del partido.

Góngora luchando
que no se entre

Vallés, 22/2/1977, Vallés Deportivo, p. 8 / Revista del Vallès / Arxiu Municipal de Granollers

C.N. HELIOS, 83

Godoy y Romero, del co-
ɔs. Y lo que es más triste,

32 tiros libres intentados
%; 23 faltas personales y
s eliminados: Casado (m.
) y Ribot (m. 39). Lansin
iragués (2), Ribot (14) y
cinco inicial. Falo (7),

/52. 33 tiros libres inten-
ɔs, 48 %. 29 faltas perso-
ıinados por 5 f. p.: Postius,
m. 37 (82-78) y Góngora,

/illis (38), Vila, Margall
omo cinco inicial. Udaeta
us, Rodríguez, Cladellas,

ventaja visitante en vez de verse absorvida, se va aumentada en un punto (15-24).

Parece que por fin, la prevista superioridad granollerense va a manifestarse y en cinco minutos de constantes aciertos de Jordi Puigventós la ventaja aragonesa se ve reducida a 2 puntos, m. 15 32-34). Pero es sólo el esfuerzo personal de un hombre y cuando éste, no consigue aguantar su ritmo, los visitantes vuelven a «largarse» en forma harto preocupante, m. 20 (38-50). Doce puntos que tal como juegan los dos cincos, parecen irreversibles, ya en la suerte del encuentro.

Los inicios del segundo período, siguen presentando las mismas características e idénticas diferencias de tanteador m. 25 (48-60). Esto hace ya temer seriamente por la suerte del partido. No obstante, el equipo local reacciona y espoleado fervorosamente por su público, logra por vez primera la igualada. Minuto 7, y (60-60). Pero los mañicos no ceden. Juegan con serenidad y orden y aún mantienen ventajas hasta el m. 11 (66-68).

Pero a partir de ahí, la terrible lucha por los dos puntos, ha terminado. Los visitantes, cargados de personales ceden ya, ante la presión de jugadores y público locales (cuan importante es este último, señores), los árbitros empiezan a demostrar su falta de categoría, e influenciados por el ambiente, favorecen ahora claramente a los locales, como antes lo hicieron en contra y así al m. 15 el Granollers, domina ya, por tres puntos (77-74) y en medio de una gran emoción logra, al fin, situarse en vencedor, en unos minutos finales en que John Willis se muestra imparable al conseguir 8 puntos de los 38 conseguidos en el encuentro, y que hacen que la más difícil victoria lograda en casa, sea al fin, una realidad.

Jornada de descanso de los blancos es la próxima, y visita al Castellar en la siguiente, en la que caso de lograrse la victoria, podría casi darse como un hecho, el ascenso del C.B. Granollers, a la máxima categoría nacional, del baloncesto español.

DESTACADOS:

Es necesario, reservar íntegramente este espacio a un solo hombre, aun y cuando todos destacaron por su entrega y por su afan de victoria.

Nos estamos refiriendo a Postius, un hombre que por azares del deporte, no está jugando mucho esta temporada, pero que cuando sale

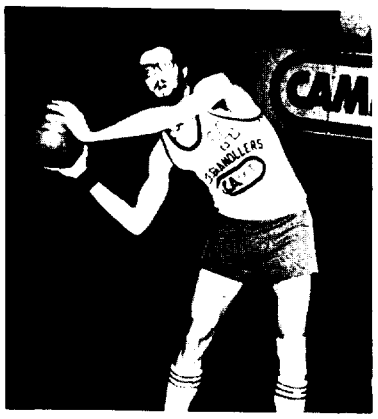

Juan Postius

a la pista siempre es positiva, su labor. En el partido de ayer, Postius dio una verdadera demostración de entrega a unos colores, en una labor sorda, ingrata y que a veces no sabe apreciarse desde la grada, pero que fue el pilar en que se apuntaló la recuperación blanca, al defender al americano de Helios, sin importarle sacrificarse a salir por personales, pero logrando a cambio, frenar a éste en ataque.

Los prolongados aplausos con que el público premió su salida de la pista, demuestran que esta vez sí, que fue captada su labor y por ello es de justicia el destacarlo, pues no hay que olvidar que el Granollers es un bloque y no sólo, cinco jugadores.

Joseph
Fotos: *Gironella*

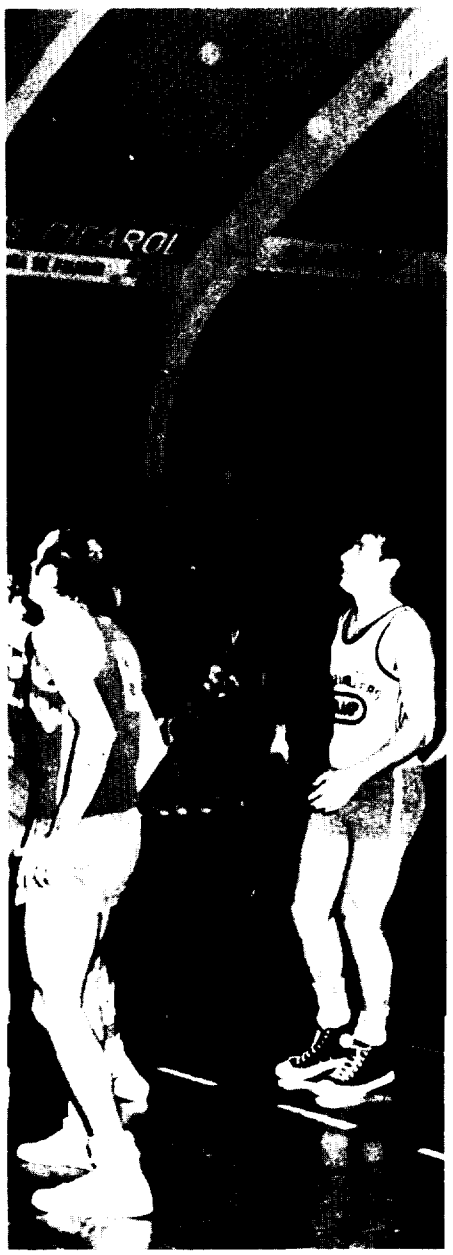

ıasta del Helios
ún momento

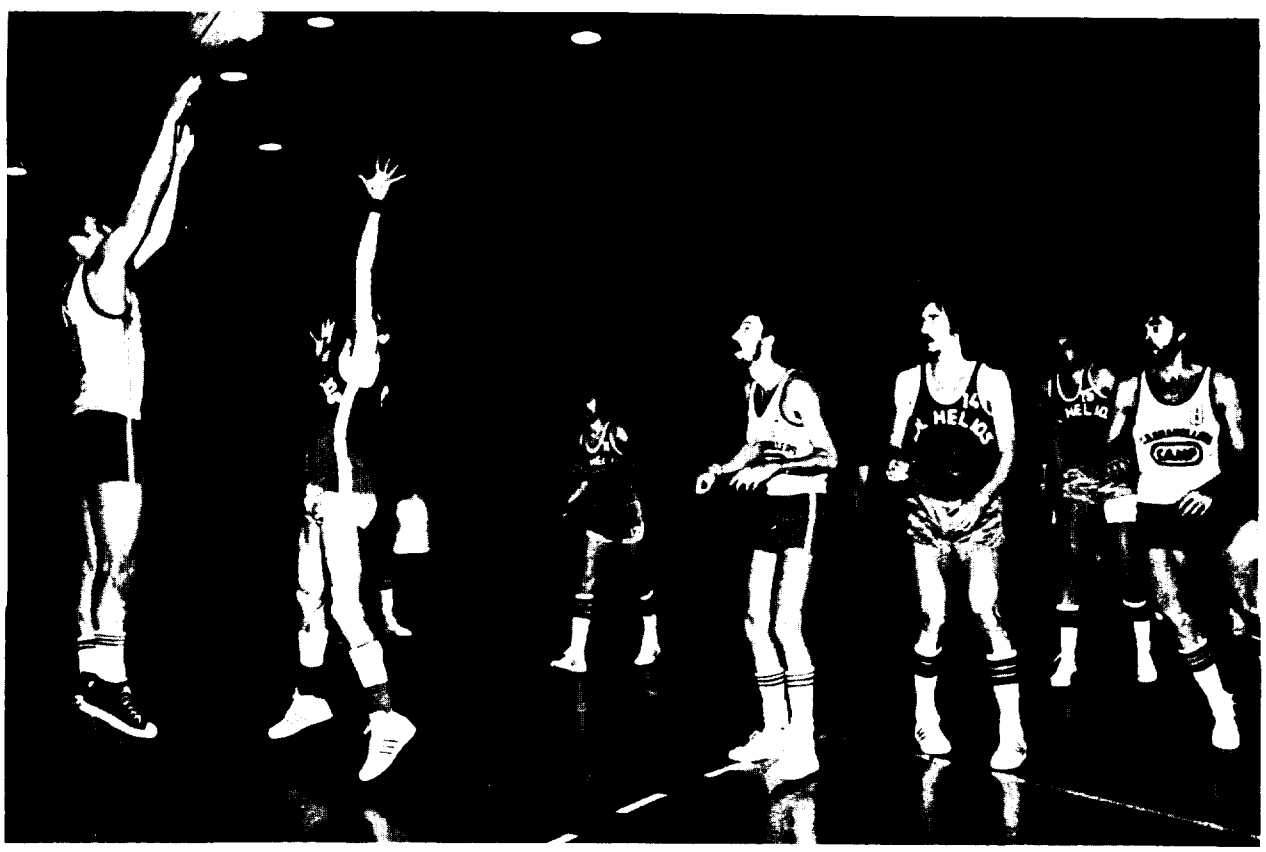

Bonita suspensión de N. Margall, ante la atenta mirada de Góngora

Vallés, 22/2/1977, Vallés Deportivo, p. 9 / Revista del Vallès / Arxiu Municipal de Granollers

III Campeonato de España de Pop Cross

La primera prueba se celebrará en Alicante el próximo mes de marzo.

Ante el éxito que en años anteriores han tenido los Campeonatos Nacionales de Pop Cross, tanto de inscripciones como de público asistente, Citroën convoca el III Campeonato de Pop Cross y presenta, al mismo tiempo, el calendario de pruebas.

La primera de ellas se celebrará en la ciudad de Alicante los días 12 y 13 de marzo. Por segunda vez se convoca un Pop Cross en la ciudad de Alicante aunque esta repetición no es corriente, dado que se pretende llevar el Pop Cross a la mayor cantidad posible de ciudades.

El calendario de este III Campeonato está constituido por seis pruebas en total. A continación de la de Alicante sigue la de Zafra (Badajoz), los días 16 y 17 de abril, en homenaje al campeón nacional de esta modalidad deportiva, José Antonio Alvarez Ruíz, ya que se trata de la localidad en la que habitualmente reside. Los días 14 y 15 de mayo se celebrará un Pop Cross en Gerona, el 11 y 12 de junio en Vigo, sede de Citroën Hispania, el 9 y 10 de julio en Sebastián y, por último, al regreso de las vacaciones de verano, el 10 y 11 de septiembre, en Valladolid.

En cuanto al reglamento tenemos que indicar una importante modificación con respecto al del año pasado: se trata de la supresión de las dos categorías de cilindrada que existían en anteriores Campeonatos, fundiendo todas las cilindradas en una sola. Esto lleva consigo algunas modificaciones en el desarrollo de las pruebas, siendo la más importante de ellas la supresión de la prueba final mixta.

El reglamento técnico no ha sufrido modificación alguna, habiéndose aprobado un mismo reglamento para toda Europa, ya que los distintos Campeonatos Nacionales serán puntuables para el Trofeo Internacional que se celebrará en el mes de octubre, en una localidad todavía no determinada, pero probablemente en Francia.

Los premios que se otorgarán a los vencedores de este III Campeonato Español de Pop Cross, han sido notablemente incrementados con respecto a los del año pasado destacándose, además de diez premios en metálico, un Citroën GS para el campeón, un 2 CV 6 para el segundo y un motor completo de un 2 CV 6 para el tercero.

Las inscripciones para poder participar en este III Campeonato de Pop Cross, deberán formalizarse en un impreso que facilita el Departamento de Competiciones de Citroën, Dr. Esquerdo, 62, Madrid-30, y tendrán que estar en poder de dicho departamento con cinco días de anticipación a la prueba.

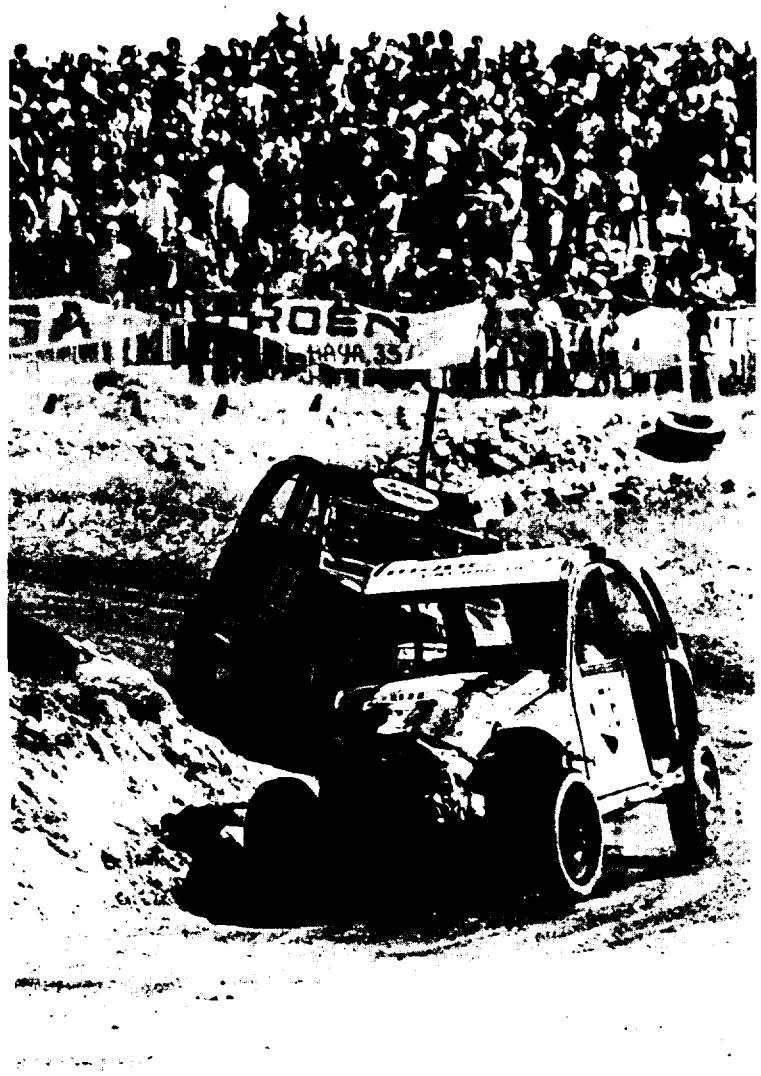

Vallés, 22/2/1977, Vallés Deportivo, p. 10 / Revista del Vallès / Arxiu Municipal de Granollers

FUTBOL - Segunda Regional

Canovellas, 2 - Abadesense, 1

- PARTIDO NO APTO PARA CARDIACOS
- EL ABADESENSE A PUNTO ESTUVO DE DAR LA SORPRESA
- SUSPENSE HASTA EL FINAL
- SE GANO CON MUCHOS APUROS

FICHA TECNICA:

U. D. Canovellas: Barrera; Cervera, Morillas, Boté; Martínez, Doménech; Morales, Fernández (Solernau), Godino, Basela y García.

C. F. Abadesense: Carreras; Alemany, Corominas, Olix; Bassagaña; Reixach; Moreno, Albert, Casas, Gutiérrez y Bassa.

Arbitró el Sr. Manuel Serne do, su actuación ha sido deficiente, no aplicando la ley de la ventaja.

Antes del inicio del partido, se guardó un minuto de silencio, por la muerte de la madre de Molins, jugador del Abadesense.

LO QUE FUE EL PARTIDO

Vino el Abadesense, con el ánimo de llevarse algo positivo del feudo canovellense, y a fe, que a punto estuvo de conseguirlo, para ello montó una barrera infranqueable de jugadores, y en última instancia el portero Carreras, que ha hecho paradas de verdadero mérito. En cuanto al Canovellas, hoy se ha notado mucho, la ausencia de Rodri ,que no pudo jugar por accidente de trabajo), en el centro del campo.

INCIDENCIAS

Partido duro el practicado por el Abadesense, y eso lo demuestra, las nueve tarjetas que *se le mostraron a lo largo del* partido, y que a nuestro juicio se tenía que haber expulsado, a algún jugador del Abadesense, pues creemos que a algún jugador, ya se le había antes mostrado tarjeta.

GOLES

Minuto 20; por mediación de Gutiérrez, sube el primer gol, después de un potente tiro en toda la cepa del poste, con tal efecto, que se coló al marco sin que nada pudiera hacer Barrera para evitarlo, 0-1. Llegándose al descanso con este resultado.

Minuto 10: segundo tiempo, penalty a Morales, por parte del portero, que Bote transforma, en el 1-1.

Minuto 44; cuando todo el mundo pensaba que el Abadesense lograba el empate, Solernau en un barullo dentro del área, de un potente salto, cazaba una pelota, marcando el gol de la victoria, que el público acogió con mucha alegría, por contra los jugadores del Abadesense lo protestaron a nuestro modo de entender el gol fue legal. Al salir de los vestuarios le preguntamos a Solernau sobre la ejecución del gol, y él mismo nos manifestó, que no había tocado al portero.

En definitiva, partido entretenido con muchos nervios, ante un rival peligroso como de antemano se esperaba. En otro orden de cosas, hemos de destacar, la enfermedad del entrenador del infantil del Canovellas Sr. RAFA, el cual debe ser intervenido quirúrgicamente, el próximo martes, desde estas páginas deportivas, deseamos un feliz restablecimiento del popular entrenador, y que la operación sea un éxito total.

El partido celebrado el sábado el pre-juvenil derrotó al Santa Eulalia, por 4-1. Y por contra, el amateur, salió derrotado por un elocuente 3-0. Desde estas páginas, animamos a todos los jugadores del amateur, para intentar salir del bache, que parece se hayan sumido, y a los directivos, que apoyen al máximo a estos muchachos. Esperemos que el Sr. Castillo, primer rector de la entidad canovellense, solucione el problema, con la maestría y sencillez que le caracteriza, y podamos ver de nuevo, al amateur, con ganas, fe e ilusión de jugar y alegría por jugar al fútbol, y ganar partidos.

Francisco y R. Antoni
Fotos: RAFEL

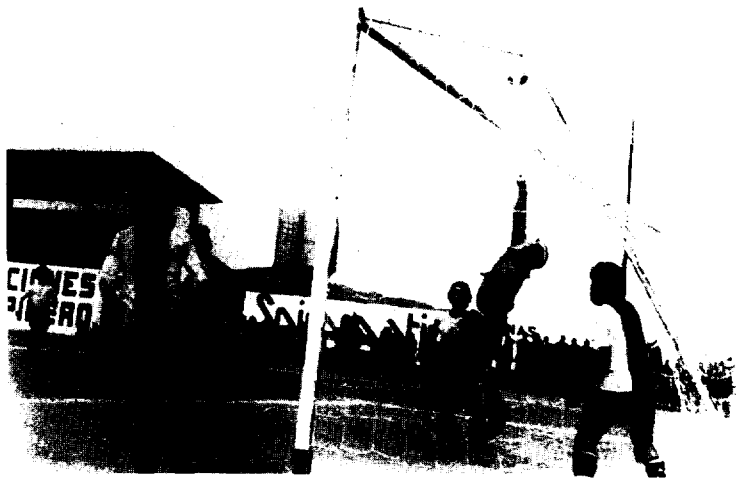

Vallés, 22/2/1977, Vallés Deportivo, p. 11 / Revista del Vallès / Arxiu Municipal de Granollers

Agafi'l "Ford"

No el deixi escapar. Rifem 20 "Fiestas"!

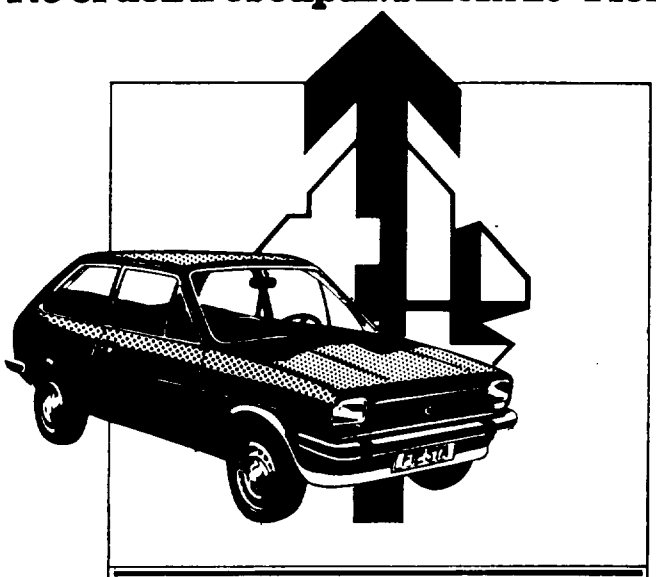

A tots els que tinguin o bé obrin ara una llibreta o un compte corrent, els donarem un número del sorteig per cada imposició que facin de més de 3.000 Pts., abans del 17 de març.

CAIXA D'ESTALVIS DE BARCELONA

I MONT DE PIETAT — Cal fer de l'estalvi un bé comú de Catalunya

---

canguro

MATERNAL-PRE-ESCOLAR

Dependiente de la Fundación
Hospital-Asilo de Granollers
Se admiten niños a partir de 1 mes
Abierto de 8 mañana a 8 tarde.

Avda. Victoria, 104, 2.ª
Teléfonos 870 32 45 y 870 20 60
GRANOLLERS

Cristal-Vall, S.A.

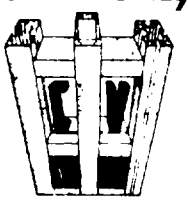

DIVISIONES ALUMINIO

Av. San Julián, s/n. - Nave, 14
POLIGONO DEL CONGOST
Apartado de Correos n.º 298
Teléfono 870 23 12
GRANOLLERS

EN CANOVELLAS

Pisos y Aticos en venta.

Desde 100.000 Pts. Entrada

Situados en Cl. Industria, Cl. Molino Cl. Monturiol

Y ahora en el mismo bloque

Sólo 23 locales comerciales en venta desde 60 m.²

- *Llaves en mano*
- *3, 4, y 5 habitaciones*
- *Completamente empapelados*
- *Amplio comedor*
- *Cocina y baño alicatados hasta el techo*
- *Terraza*
- *Zócalo de mármol*
- *Parking en el mismo edificio*

Es otra promoción de Comercial

FERJOS

Infórmese: En Canovellas C/. Industria s/n.º Tel. 870 66 78
En Barcelona Travesera de Gracia, 18-20 At.º Tel. 217-17-82

Vallés, 22/2/1977, Vallés Deportivo, p. 12 / Revista del Vallès / Arxiu Municipal de Granollers

BILLAR

Campeonato de Cataluña Tres bandas por Equipos

Se ha disputado la primera eliminatoria del Campeonato de Cataluña de Billar a tres bandas Juvenil por equipos de 2.ª y 3.ª categoría. El equipo del Billar Club Granollers, le ha tocado en suerte enfrentarse en esta primera eliminatoria ante el equipo del Billar Club Sans. Equipo excelente, ya que en sus filas cuenta con jugadores de renombrada categoría, entre ellos el Sr. Cusco jugador que últimamente ha sido Campeón de España (por dos veces consecutivas), en la categoría libre y en un excelente promedio de 300 caranbolas.

Se enfrentaron primeramente en partida de «ida» el miércoles pasado en nuestro local Social. Por el Granollers el Sr. Ramis y el Sr. Luis Oliveras que vencieron inesperadamente a sus oponentes Sres. Rexach y Cusco por un total de 75 a 73 carambolas. Solamente con dos carambolas a favor, pero con mucha ilusión se presentaron nuestros jugadores en los Billares del C.B. Sants para disputar las partidas correspondientes a la «vuelta» de dicho Campeonato de Cataluña.

Una actuación completísima de nuestro representantes mantuvo la eliminatoria en una incertidumbre, durante todo el desarrollo de la misma, pues solamente hasta llegar al límite de las 150 carambolas, no pudo definirse el vencedor que fue lógicamente el C.B. de Sans por solamente cuatro carambolas de diferencia. Excelente la actuación del Sr. Ramis, y muy bien el Sr. Oliveras, pues tuvo que hacer frente la categoría del sansense Sr. Cusco en una partida que por su igualdad mantuvo en vilo a todo el público asistente. Muy buena impresión dejaron los jugadores del C.B. de Granollers en estas partidas celebradas, pues si en la primera ronda se les pudo achacar la victoria por tener «su día», en las partidas de vuelta en los mismos locales del Sans, efectuaron unas partidas completas, con dominio y perfilada técnica, claro exponente del buen momento que pasan los jugadores, de los equipos del Club Billar de Granollers.

VOLA

El Sr. Luis Oliveras que tuvo una excelente actuación frente al Sr. Cusco del Billar Club de Sans.

Natación

Campeonato Cataluña Interclubs

Con esta jornada celebrada en la piscina de Bañolas, finalizó el Campeonato de Cataluña Interclubs por equipos. De todas las marcas conseguidas a lo largo de estos festivales, las 24 primeras de cada especialidad serán las clasificadas para disputar la final del Campeonato de Cataluña. El próximo domingo en la piscina de San Jorge de Barcelona, ya competirán en dichas finales todos los alevines que haya logrado entrar dentro de las marcas anteriormente citadas. Del C. N. Granollers tenemos aproximadamente unos quince alevines que extraoficialmente han conseguido una marca suficiente acreditiva *para clasificarse a las finales* del próximo domingo. Esperemos de nuestros pequeños nadadores conseguir unas clasificaciones o primeros puestos, aunque difícil, pues desconocemos las marcas conseguidas en general.

La jornada celebrada en Bañolas positiva a resultados conseguidos, pues hemos sumado un total de 29 mejores marcas o records personales. Entre ellas muy buenas las conseguidas por Valentí en 200 braza y 200 mariposa, Subirana muy bien en 200 libres y en 400 estilos. De las féminas R.M. Botey y Luis Puig consiguieron los dos primeros puestos en la serie de 200 m. femeninos, en unas marcas de cierta calidad dentro de la edad de estas nadadoras.

Las marcas conseguidas por nuestros representantes fueron las siguientes MM = mejor marca o récord personal. PM = primera marca conseguida.

200 m. libres masc.		
3.	Carlos Juliá	2' 29'' 1
4.	S. Subirana	2' 30'' 9
7.	S. Ribell	2' 34'' 7
10.	M. Font	2' 40'' 1
13.	J. Palacios	2' 44'' 2
15.	O. Tormo	2' 46'' 2
19.	J. Martí	2' 55'' 5
20.	José Ribera	3' 00'' 6
200 m. libres fem.		
1.	R.M. Botey	2' 39'' 7
2.	Lys Puig	2' 40'' 0
5.	Esther Zapata	2' 50'' 4
6.	Lourdes Pérez	2' 56'' 5
9.	Sara Vázquez	3' 00'' 9
14.	María A. Sanz	3' 32'' 2
200 m. braza masc.		
3.	J.M. Valentí	2' 53'' 2
10.	J.M. Traserras	3' 09'' 2
12.	I. Arnau	3' 10'' 5
17.	J. Guardia	3' 38'' 8
200 m. braza fem.		
7.	Isabel Ramos	3' 23'' 8
9.	Julia Osanz	3' 30'' 6
100 m. espalda masc.		
1.	1. C. Juliá	1' 20'' 2
2.	S. Ribell	1' 22'' 4
4.	J.M. Martorell	1' 29'' 2
5.	S. Subirana	1' 29'' 9
7.	J. Palacios	1' 31'' 4
10.	M. Font	1' 33'' 6
11.	F. Andrés	1' 34'' 1
16.	J. Miró	1' 50'' 8
100 m. espalda fem.		
2.	An. Traveria	1' 26'' 0
3.	Lys Puig	1' 26'' 8
6.	E. Zapata	1' 32'' 3
7.	L. Pérez	1' 37'' 2
9.	S. Vázquez	1' 39'' 1
12.	M.J. Yago	1' 4?'' 0
15.	L. Oliveros	1' 57'' 5
200 m. mariposa masc.		
5.	J.M. Valentí	2' 43'' 0
7.	J.M. Traserras	2'57'' 9
10.	E. Ramos	3' 17'' 4
13.	I. Arnau	3' 32'' 0
14.	Ruben. Verdú	3' 41'' 0
200 m. mariposa fem.		
9.	I. Ramos	3' 12'' 0
10.	T. Baques	3' 13'' 1
400 m. estilos ind. masc.		
2.	S. Subirana	5' 49'' 4
3.	C. Juliá	6'01'' 1
7.	José Palacios	6' 25'' 9
10.	M. Font	6' 40'' 3
13.	O. Tormo	6' 54'' 7
15.	F. Andrés	7' 11'' 7
400 m. estilos ind. fem.		
3.	A. Traveria	6'33'' 2
4.	E. Zapata	6' 35'' 7
6.	R.M. Botey	6' 43'' 5
8.	Lys Puig	6' 48'' 8
10.	L. Pérez	7' 05'' 2

VOLA

Vallés, 22/2/1977, Vallés Deportivo, p. 13 / Revista del Vallès / Arxiu Municipal de Granollers

FUTBOL - Liga Nacional Juvenil

Granollers,-A, 3 - Barceloneta, 1

GRANOLLERS: Cabedo (1); Treviño (1), Brotons (1), Vilajinés (1), Tura (1), Bellavista (1), López (2), Lucena (1), Pacheco (1), Colomer (1), Guirado (1) y Noguera (1).

BARCELONETA: Oliva; Ventura, Miguel, Escudero, Sauna, Sáez, Vicente, Gómez, Castells, Costas, Moya, Martínez y Peris.

Arbitro: Sr. Molina Segovia; jueces de línea: Sres. Casanovas y González. Todos muy bien.

Partido bien resuelto por el juvenil del Granollers, frente a un Barceloneta que nunca dio su brazo a torcer, si de algo pecaron en este partido los visitantes ha sido su poca técnica y falta de ideas para poder llegar al portal de Cabedo, y cuando lo hicieron, mal, salvo la última jugada que les dio el gol del honor marcado por su extremo derecho Vicente, de fuerte tiro por bajo.

Digamos por parte del Granollers que aún no jugando un gran partido han sido acreedores de esta victoria, ya que a la hora de rematar han estado muy precisos, lo que les ha valido estos tres goles, que dicho sea de paso, con un poco más de suerte pudieron ser tres más.

El primer tiempo finalizó con 1 a 0 para el Granollers, gol conseguido por Bellavista en el minuto 28 de fuerte tiro en el que nada pudo hacer el portero visitante Oliva.

En la segunda parte persiste más el dominio del Granollers, sin poder marcar más goles gracias a la buena intervención del portero Oliva, y los tiros mal dirigidos a última hora por los delanteros locales.

En el minuto 17 el Granollers hace sus dos cambios reglamentarios, se retiran Pacheco algo tocado y Lucena, y ocupan sus puestos Guirado y Noguera.

Sigue cada vez más el dominio por parte del Granollers, fruto del mismo, Guirado, muy atento, recibe un pase por el lado derecho y de tiro fuerte y raso marcó el segundo gol. Esto ocurría en el minuto 31. En jugada personal López cogió el balón casi de medio campo, sorteó a varios contrarios, saliendo el portero a la desesperada, lo que aprovechó López para tirar por bajo muy fuerte, gol imparable y de buena factura.

Finalmente, tal como ya hemos dicho más arriba, el Barceloneta marcaría el gol del honor, finalizando el partido con el resultado de Granollers, 3 - Barceloneta, 1. Con esta victoria el Granollers sale de la cola ocupando hasta el momento el Barceloneta.

GABRIEL BULTO

Fútbol Pre-Juvenil

CANOVELLAS, 4 Sta. EULALIA, 1

Con motivo que en esta jornada, tenía descanso el juvenil del Canovellas, hemos dedicado un espacio, a los pre-juveniles, debido a la buena marcha, que llevan realizando en este campeonato, con ese segundo puesto que ocupan, siguiéndoles los talones al Franciscanos, equipo éste, líder actual.

El partido de hoy, ha sido entretenido y jugado de poder a poder, como siempre que se han enfrentado ambos conjuntos, ya que se conocen sobradamente. En una primera parte, en la cual el equipo canovellense ha tenido a su favor el viento, y de ahí viene, que de habérselo propuesto, podía haber decidido el partido, sin que esperar a la segunda, por el corto resultado con que terminara el primer tiempo, aunque hay que hacer constar, la buena defensa del Santa Eulalia, de la cual hizo gala en esta primera parte.

Cambiaron las cosas en la segunda parte, viéndose un fútbol abierto al ataque por ambos lados, no tardando en dar los frutos apetecidos a favor del Canovellas, aunque también hay que decir, que con la calma del viento en esta parte, vimos mejor fútbol con jugadas de auténtica calidad, no tardando en caer los goles, ya que se marcaron cuatro. Los goles marcados por el Canovellas, su autor fue Guerra, en una pródiga tarde de aciertos, en la que pudo marcar algún gol más, de proponérselo. Por el Santa Eulalia, el gol del honor, lo marcó Maspons, en una bonita jugada de toda la delantera.

A las órdenes del Sr. Antonio Rodríguez (bien en sus funciones, debido a la deportividad de ambos onces), los equipos formaron como sigue.

U.D. Canovellas: Carmona; Requena, Mangas, Aguilar I; Buche, Alvarez; Amores, Pulido, Guerra, García y Miguel.

C.D. Santa Eulalia: Pepe; Diosdado, Moret, Gubert; Codina, Maspons; Frach, Gravi, Hernesto, Montes y Dalmau.

En el transcurso de la segunda parte, se efectuaron tres cambios, por ambos equipos.

RAFEL ANTONI
Foto: RAFEL

Vallés, 22/2/1977, Vallés Deportivo, p. 14 / Revista del Vallès / Arxiu Municipal de Granollers

nuevo Avia 1.000kg.

DISTRIBUIDOR OFICIAL

AUTOMOVILES Y RECAMBIOS

CAMIONES

Avia

Concesionario Oficial

AUTO CENTRO

AVENIDA VICTORIA, 35
ARAGON, 10 - 12
TELEFONO 870 22 41
870 05 55
GRANOLLERS

Vallés, 22/2/1977, Vallés Deportivo, p. 15 / Revista del Vallès / Arxiu Municipal de Granollers

NUESTRA ESPECIALIDAD, CUBRIR ESPECIALIDADES

AHORA A su servicio en GRANOLLERS

SOPORTES
CONFECCION EXPOSITORES

ROTULOS E ILUMINACION

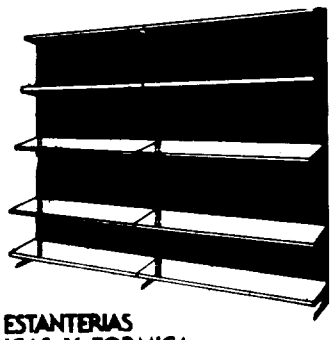

ESTANTERIAS
METALICAS Y FORMICA

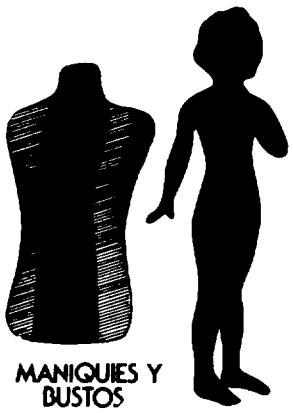

MANIQUIES Y
BUSTOS

MOBILIARIO DE OFICINA

VITRINAS
FRIGORIFICAS

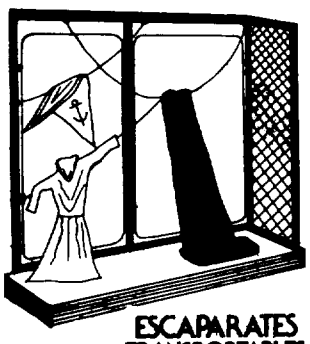

ESCAPARATES
TRANSPORTABLES

MOSTRADORES
EN GENERAL

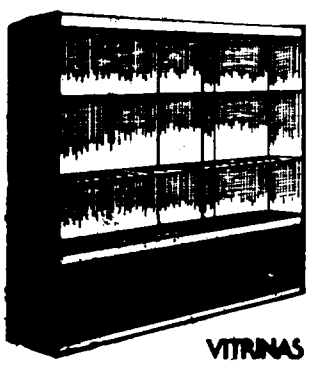

VITRINAS

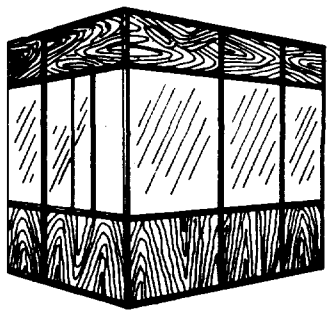

DIVISIONES
METALICAS

CR COMERCIAL/RIBAS

Mobiliario y accesorios para instalaciones y reformas
de establecimientos.

NICOLAS TALLÓ 124 · TELEF. 298 37 62 · TARRASA
EN GRANOLLERS - DEL. EXPOSICION: ALVAREZ DE CASTRO, 35

Vallés, 22/2/1977, Vallés Deportivo, p. 16 / Revista del Vallès / Arxiu Municipal de Granollers