GOIGS DEL GLORIOS PROTOMARTIR SANT ESTEVE.

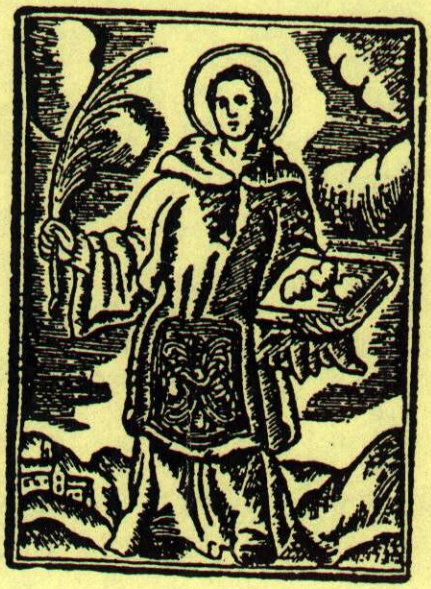

Protomartir plé d'amor,
A Jesu-Christ consagrat:
En tota necessitat
siau nostre Protector.

Del Redemptor á la veu
la Sinagoga deixáreu:
La nova lley abrassáreu
encés en amor de Deu.
Seguíreu ab gran fervor
los camins de veritat:
En tota &c.

Per vostres Sayons pregáreu
a Jesu-Christ imitant;
que Saulo en Apostol Sant
sia convertit, lográreu.
Per vos un nou esplendor
en Sant Pau hem alcansát:
En tota &c.

La Vila de Granollers
que vostre amparo ha lográt,
per Patró vos te aclamat,
ab molts pobles del Vallés.
Presentaulos al Autor
de tota felicitat:
En tota &c.

Si venen temps borrascosos,
en que perille la fe,
feu que confessarla be
pugam, com vos, fervorosos.
Morir será nostre honor
per Jesus crucificát:
En tota &c.

Puig que sou lo defensor
del que s' veu atribulát:
En tota necessitat
siau nostre Protector.

Esteve, Goigs del gloriós protomàrtir Sant, p. 1
Col·lecció de goigs / Arxiu Municipal de Granollers