



David 2º E.

COL·LEGI PÚBLIC PEREANTON

Desembre - 1985

Un altre any surt la nostra Revista C.P. PEREANTON. En aquest curs hi ha hagut moltes novetats a la nostra Escola: companys que han anat a formar una nova Escola, obres dintre del Col·legi.....

Tota ella ha estat feta per alumnes, companys teus, des de primer fins a vuitè.

Aquesta Revista vol ésser una manifestació d'un desig de renovació interna de l'Escola per fer la feina cada vegada millor.

UN LIBRO PARA LEER

Título : Juanito Fuele

Autor : Jesús Ballaz

Editorial: Espasa- Calpe

Os lo recomiendo porque:

- 1.- Es divertido el personaje
- 2.- Es fantástico
- 3.- Es muy gracioso, hace muchas cosas

Lo podéis adquirir en librerías de Granollers como la Gralla, Carbó, Paume, etc.....

Mare Jesus

10C

Al Nadal tot es jova i gran

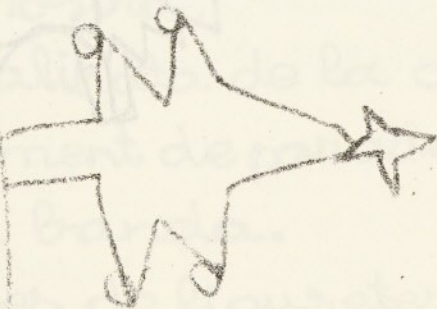
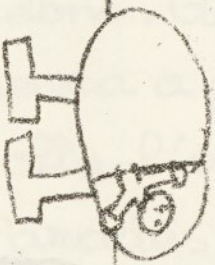
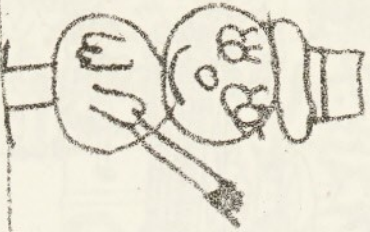

YO LE DARÍA AL NIÑO

Yo le daría al Niño
mis tres orejas;
que le den calorillo,
que le hagan gustar.
- Yo le daría más:
le daría la mar.

Yo le daría al Niño
mi casa entera,
con su jardín chiquito,
con su palmera.

- Yo le daría más:
le daría la mar.

Yo le daría al Niño...
yo le daría...

i le comería entero,
Virgen María!



Pedro José López Ruiz



Mercat de Sta. Llúcia

El 13 de desembre es celebra la festa de Santa Llúcia. És per aquesta data quant s'instal·len parades i taulells pels voltants de la Seu de Barcelona. Quina alegre cridoria!!... Ja es comença a preparar el Nadal i per tot arreu ens envolta l'ambient nadalenc.

Parades d'herbei al peu de la plaça. Avets de totes mides per a fer "l'arbre de Nadal", un costum dels països nòrdics que se'ns va ficant a casa nostra.

L'escalinata de la catedral ni es veu de l'atapeïment de parades fent carrerons de banda a banda.

Parades de figuretes de pessebre amb la mare de Deu, Sant Josep i el nen Jesús, els

Reis d'Orient, els pastors, poblets de muntanya,
casetes de cartró i suro, estrelletes, pous, pous.

Cada any la fira de Santa Eulàlia es va
escampant més per les placetes i carrerons
dels voltants i s'arreceren als absis de la
Catedral.

Josep Giménez Casas

4º A



Parlament

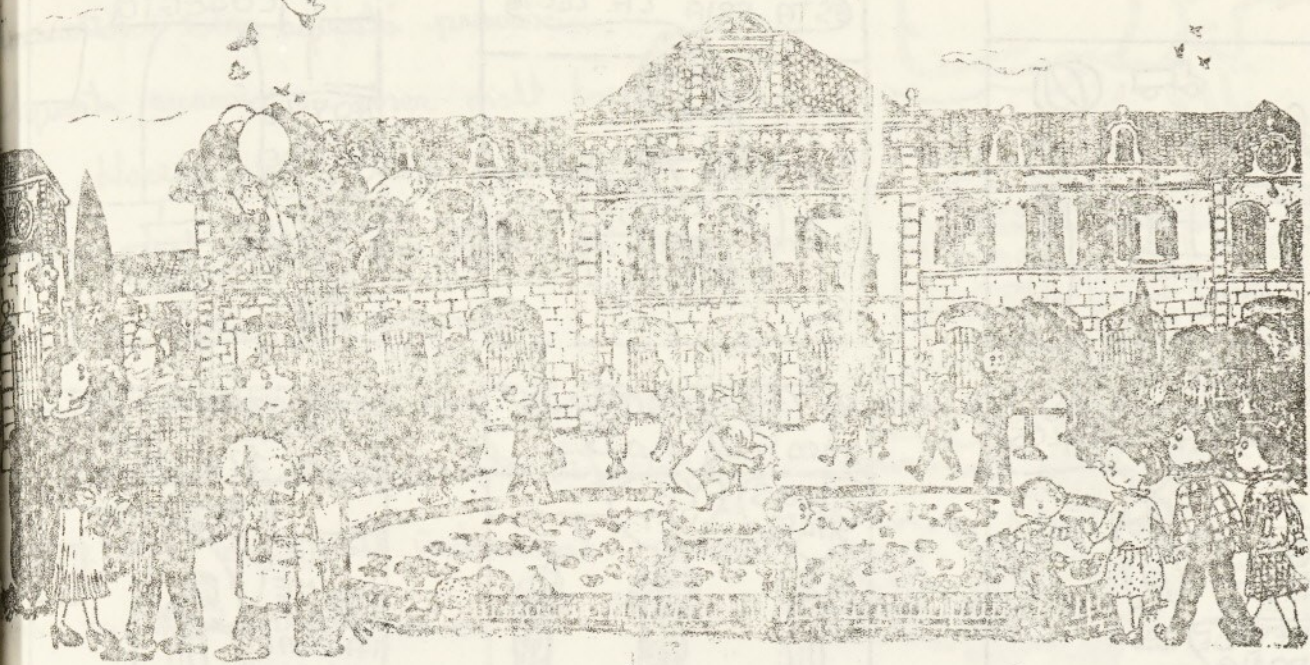

• El Parlament representa el poble català, que és qui ha elegit els 135 diputats que la formen. És la Institució Catalana més important. Els seus membres duen lleialtat a la Constitució i a l'Estatut. Cada quatre anys hi ha d'haver eleccions al Parlament. La funció més important es proposar i aprovar lleis que més tard seran promulgades en nom del Rei.

• Aquest edifici en temps molt llunyats havia estat l'Arsenal d'una fortalesa militar. Més tard fou convertit en Palau reial, però mai fou habitat per reis. En 1932 fou convertit en Parlament de Catalunya. Va ser llavors quan es recuperaren les Institucions perdudes dos-cents anys enrera. El primer President del Parlament fou Lluís Companys. Amb l'arribada del General Franco aquest edifici va tornar a ser caserna. fins l'any 1977, perquè en aquest any la democràcia era la nostre país.

• L'actual president del Parlament és Miquel Celli Alermón.

Alicia M. Andorra Cuñells

4 B

Un dia cualquiera

Me levanto a las 8 me visto y me peineo

QUE SUEÑO

A las 8:30 desayuno

ESTA FRIA LA LECIA

A las 8:45 me voy a la escuela

COLEGIO

HOY NO LLEGO TARDE

¿QUIEN ES JUAN CARLOS?

EL REY DE ESPAÑA

A las 10:50 salimos al patio.

VAMOS SALIR

YA VOY

A las 11:10 entramos a clase y salimos a las 12.

COLEGIO

HOY ME HE DADO UN PASEO AL PARQUE

Como a las 1:30

¡QUE BUENO!

Me voy al Colegio a las 2:45

COLEGIO

QUE BIEN HOY TOCA PLASMA

A las 5:00 salimos

COLEGIO

HOY ME HE SANO LA LECCION

Merienda y hago los deberes

HOY NO TENGO MUCHOS DEBERES

Como a las 8:00

VAYA YO NO QUERIA PESCARO

Y me acuesto a las 8:30

Fin

zzz

S.E. (Sonia Ibáñez)

Hola! us vaig a parlar de Girona i les meves impressions sobre aquesta província.

Aquesta excursió va ésser molt bonique i molt gran. Havien anat a una exposició de Girona, i habien vist moltes coses d'ello. En temps antics ben dire d'una altre manera.

Era molt mentanyosa que en comparació a l'actual es porten molte diferencia. perquè ara era molt industrial i abans era molt mentanyosa.

Vaig veure el regne de Carlomagno, que era molt d'interesant.

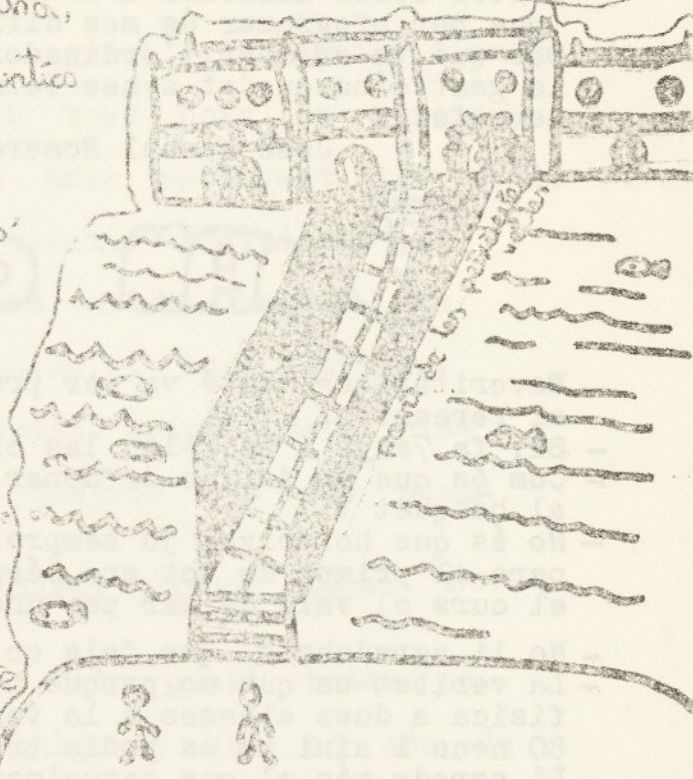
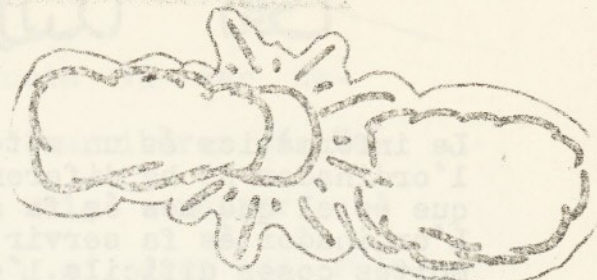

Ana Belen Penales Valiente
de 6º curso

ESPORTS A L'ESCOLA

BASQUET:	ENTRENADOR	NUM DE JUGADORS	
Benjami Fem.	Bartolomé Mandel	}	
Benjami Masc.	Pacheco		11
Alexi Fem.	Montse		10
Infantil Fem.	Guardia		10
Infantil Masc.	Ana		8
		44	
FUTBOL:			
Alexi Masc.	Suarez	9	
ATLETISME:			
Alexi Fem. Masc.	Jordi	4	

Comunidad Cargo Vasquez
de 6º curso



La informàtica és un mètode d'entendre el llenguatge de l'ordinador. Hi ha diferents llenguatges, entre ells el Bàsic que és el que més es fa servir per els ordinadors personals. L'ordinador es fa servir a molts llocs perquè facilita moltes coses difícils. L'ordinador d'empresa es un ordinador que per programar és més difícil que un ordinador personal. Des que va arribar l'ordinador, les coses han canviat molt la gent s'ha quedat sense feina, per un ordinador que fa la seva feina

José Manuel Romero Yélamos 79

JUAN CRIS.

- Veritat que vostè va ser professor de gimnàstica al Pereantón?
- Si, fa 7 anys i és feien les classes al tjb.
- Com és que va deixar de donar classes i sen va anar al bàsquet?
- No és que ho deixes jo sempre havia jugat a bàsquet pero el primer de tot era lésport. Quan es va acabar el curs el vaig deixar per unes altres explicacions.
- No li agradaba ho que feia en el Pereantón?
- La veritat es que no, perquè havia de donar educació física a dues classes a la vegada, es a dir, uns 80 nens i aixi no es podia treballar ni mágradaba.
- Li agrada més el que actualment fa?
- Tambe m'agrada fer Educació Física amb una classe pero en unes bones condicions.
- El que faig ara es jugar a basquet i ensenyar als nens, això, es clar, m'agrada una mica més
- Per qué es dedica al basquet?
- Només perquè m'agrada. Ho em puc dedicar a moltes coses més.

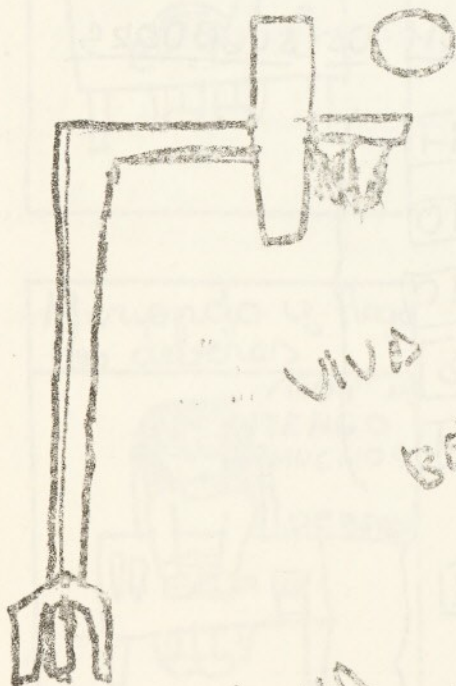

Bartolomé Gómez
Romero
Marta Guardia
Pejadas 79

VIVA

BÉ

DE
6/25

ES EL
MILLOR

NO HI HA
CAP DUBTA

VIATJE A VALENCIA

L'excursió que jo vaig fer a Valencia va ser meravollosa. Vam sortir de Barcelona i arribàrem a Valencia en autobús. Allí a Valencia vaig conèixer millor a uns que també viatjaven amb mi, eren de Prie-ra. La primera nit van dir els grups que havia d'anar cadascun, a mi em va tocar amb tres nois de Múrcia (Cieza). El primer dia ens van anar ensenyant tot allò i els altres, ja començaren a sentir audicions, que tenien per tema la "radio". Tambè alguna vegada ens anaven a Valencia, després tornaven, i ens adormien. A la tornada va ser més divertit, primer tots plegats vam anar a la platja, i després ens vam separar. Cadascun al seu autobús.

Andrés Miguel López &c.

EL LABORATORI

Les experiències que estem fent són quasi totes de comestibles com pomes, cebes i algunes que no són de comestibles com el suro. Per mi les experiències que més m'han agradat ha sigut el suro. Per que es veia unes ratlles marró fosc i unes altres color marró fluix. Aquesta darrera setmana van fer una microscòpia de la poma i una altre de patata. La preparació d'aquestes experiències són, alcohol deu minuts, blau de metil dos minuts, en aigua solament aclarir després posar-lo al potaobjectes i cubrir-lo. Aquestes experiències son molt fàcil de fer i molt boniques. A mi aquestes experiències m'han agradat molt.

Antonio Leiva &c.

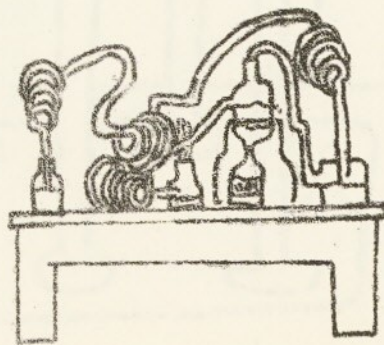
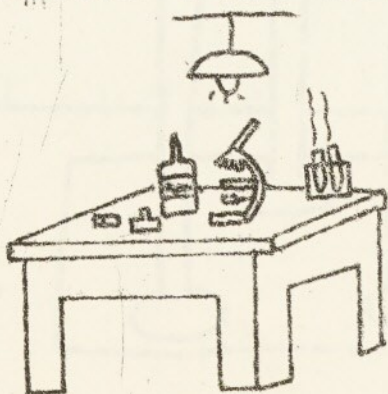

VIATLA A VALERIEU
L'EXPOSICION DE LA VALERIEU

La Valerieu, que es un poble de la Vall de l'Alfama, ha estat escollida per celebrar l'Exposicio de la Valerieu. Aquesta exposicio es fara del 15 al 25 de setembre de 1985. L'organitzador de l'exposicio es el Sr. Josep Maria Ferrer, que ha estat escollit per dirigir l'exposicio. La Valerieu es un poble de la Vall de l'Alfama, que es una vall situada a l'oest de la Vall de l'Alfama. La Valerieu es un poble de la Vall de l'Alfama, que es una vall situada a l'oest de la Vall de l'Alfama.

La Valerieu es un poble de la Vall de l'Alfama, que es una vall situada a l'oest de la Vall de l'Alfama. La Valerieu es un poble de la Vall de l'Alfama, que es una vall situada a l'oest de la Vall de l'Alfama.

La Valerieu es un poble de la Vall de l'Alfama, que es una vall situada a l'oest de la Vall de l'Alfama. La Valerieu es un poble de la Vall de l'Alfama, que es una vall situada a l'oest de la Vall de l'Alfama.

La Valerieu es un poble de la Vall de l'Alfama, que es una vall situada a l'oest de la Vall de l'Alfama. La Valerieu es un poble de la Vall de l'Alfama, que es una vall situada a l'oest de la Vall de l'Alfama.

La Valerieu es un poble de la Vall de l'Alfama, que es una vall situada a l'oest de la Vall de l'Alfama. La Valerieu es un poble de la Vall de l'Alfama, que es una vall situada a l'oest de la Vall de l'Alfama.

La Valerieu es un poble de la Vall de l'Alfama, que es una vall situada a l'oest de la Vall de l'Alfama. La Valerieu es un poble de la Vall de l'Alfama, que es una vall situada a l'oest de la Vall de l'Alfama.

La Valerieu es un poble de la Vall de l'Alfama, que es una vall situada a l'oest de la Vall de l'Alfama. La Valerieu es un poble de la Vall de l'Alfama, que es una vall situada a l'oest de la Vall de l'Alfama.

La Valerieu es un poble de la Vall de l'Alfama, que es una vall situada a l'oest de la Vall de l'Alfama. La Valerieu es un poble de la Vall de l'Alfama, que es una vall situada a l'oest de la Vall de l'Alfama.