

Butlletí Informatiu 29  
**Cultura**  
 Patronat Municipal

**EXPOSICIONS**

MUSEU DE GRANOLLERS

*Fins el dia 27 de novembre*

**"EL MEDI NATURAL DEL VALLÈS"**

Àrea de Ciències Naturals del Museu de Granollers

SALA SANT JORDI  
 CAIXA DE CATALUNYA

*De l'1 al 15*

**JUNCÀ**, variació d'estils

SALA - CAIXA DE MANLLEU

*De l'1 al 15*

**DOLORS CRUELLS**

quadres flors naturals

*Del 16 al 30*

**JOAN IBAÑEZ VILASECA**

olis paisatges

OBRA CULTURAL DE LA CAIXA DE PENSIONS

*Del 10 de novembre al 8 de desembre*

**WORLD PRESS PHOTO '83 i FOTO - PRES '83**

SALA a - b

*De l'1 al 30*

**MONTSERRAT GUDIOL**

olis i dibuixos

**A-83**, escultures i pintures

ESPAI b - m

*De l'1 al 30*

**PERE CAMPS**, olis

**SABIEU QUE ...**

*El novembre del 1913, s'estrenava al Teatre de la Unió Liberal, "La Reina de la Festa", d'Esteve Garrell i Escorsell, granollerí se socal, nat a Granollers el 27 de juny del 1851 i mort l'11 d'agost del 1922. Impressor, escriptor i historiador, fundà el 1886 la primera impremta de la ciutat on publicava el setmanari El Congost. Participà a tots els Certàmens Literaris celebrats en aquestes rodalies i àdhuc a Puigcerdà i Barcelona. Fou corresponsal del diari La Publicitat, de Barcelona. Com historiador destaquen els seus treballs sobre **La Història de la Festa Major 1858 - 1913, Notes per a la Història de Granollers, i Els humils orígens de les Indústries de Granollers.***

*Com a autor teatral va escriure: Granulària o el triomf de la llibertat, La Reina de la Festa, Justícia de Déu, La Mestressa, Mentides que no fan mal, i El Pinça cec.*

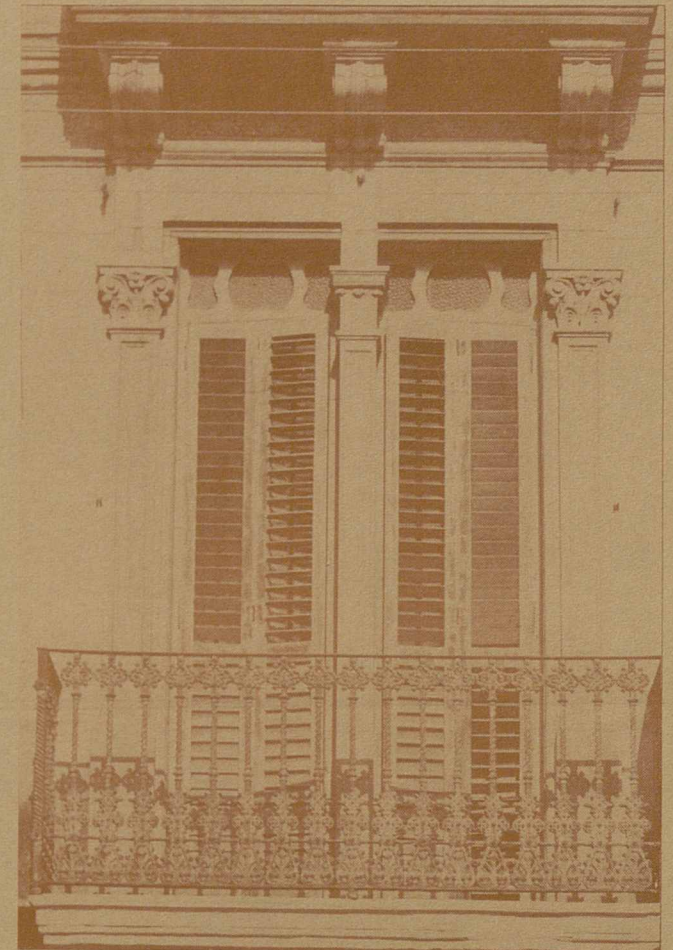

Joan Prim, 16



**AJUNTAMENT DE GRANOLLERS**