

El Incasòl intenta acabar con la prostitución en Gallecs

El Institut Català del Sòl (INCASÒL) empezó a principios de este mes, la instalación de unas vallas de protección en la carretera de Mollet a Palau. Las vallas que instalará el Incasòl estarán situadas entre el kilómetro 9 y 10 de la Comarcal 155 de Granollers a Sabadell.

Con estas vallas —similares a las de la autopista— a pie de carretera se pretende, además de disminuir la peligrosidad de las curvas de este tramo de la carretera, crear una barrera con el fin de que disminuya o finalice la actividad de una quincena de prostitutas en la zona.

Las prostitutas se sitúan en este tramo de la carretera desde hace aproximadamente quince años. La instalación de las vallas intenta que el primer contacto entre un posible cliente y las prostitutas desaparezca. Durante prácticamente todo el día, la acción en esta zona se repite:

el usuario del vehículo se para en el arcén de la carretera, llega o intenta llegar a un acuerdo con la señorita de rigor —el precio estipulado ronda las tres mil ptas.— y en caso de que se llegue a un acuerdo, la prostituta se introduce en el coche del cliente.

Las obras para instalar estas vallas se tenían que haber iniciado durante la última semana del mes, pero un problema con las máquinas que se utilizan para hacer este trabajo ha impedido iniciar las obras. Fuentes del Incasòl manifestaron a esta redacción que esperan que las obras se empiecen a partir del próximo lunes.

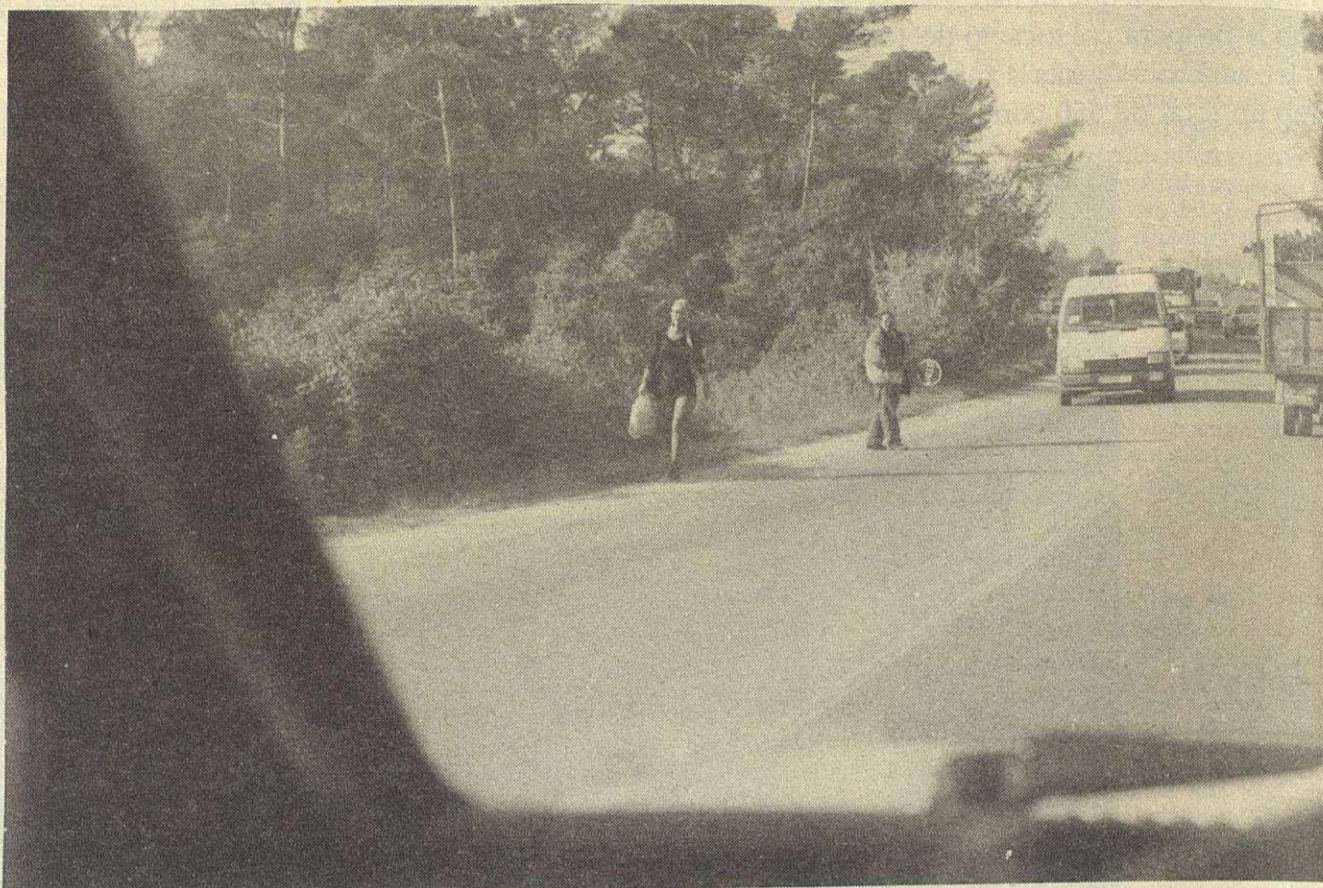

La reacción del Consistorio molletense no se ha hecho esperar. Montserrat Tura manifestó a esta redacción que «desde hace varios años, el Ayuntamiento de Mollet solicitó de forma reiterada al Incasòl una acción continuada para conservar y mejorar el estado de las edificaciones, caminos y torrentes de Gallecs».

La alcaldesa de Mollet añade que «las causas para la existencia de esta actividad se deben a la degradación de la zona. Desde la expropiación hace 20 años, a la disminución de la actividad agrícola y la actitud incívica de algunas personas que utilizan la zona como vertedero. Es-

tos hechos han facilitado una actividad humanamente lamentable, socialmente conflictiva, pero que forma parte de la realidad actual».

Para Montserrat Tura «la existencia de esta actividad y las condiciones en las que se realiza, es uno de los aspectos más graves de la zona».

El Incasòl consultó al ayuntamiento molletense su intención de instalar unas vallas a pie de carretera para evitar que siguiese existiendo esta actividad. El Ayuntamiento aprobó esta propuesta pero «ha comunicado al Incasòl que este hecho no puede convertirse en un

acto aislado sino que se ha de completar con la limpieza de los bosques de aquella zona y se han de eliminar los pequeños vertederos que existen».

El Consistorio molletense se reafirma «en la petición de la existencia de un parque rural en la zona centro de Gallecs que permita mantener y potenciar la actividad agrícola y ganadera existente, que mantenga las masías para la actividad agrícola, artesanal, etc.», añade Montserrat Tura.

J. M.ª E.

ASSEGURANCES – GESTORIA

VIAPLANA

*Amb la seriositat i experiència
que vostè mereix*

- Compra-venda de pisos, estudis de financers amb avantatjosos tipus d'interès.
- Assegurances en general a les companyies de la major solvència i garanties d'Europa
- Declaracions de Renda
- Gestions Tràfec
- Assessoria Laboral i Fiscal
- Comptabilitats

Gaietà Ventalló, 65
Tels. 570 46 58 – 570 47 04
Fax: 570 44 16
MOLLET DEL VALLÈS

School of English
Escola d'anglès

good

MEMBER OF THE "EL VALLES OXFORD COMMITTEE"

- ANGLÈS ● ALEMANY ● FRANCÈS
 - ITALIÀ ● RUS
- INTENSIVUS DISSABTES

Antònia Canet, 14, 5è, 2ª. Tel. 593 27 11 - MOLLET DEL VALLES