

TERCERA REGIONAL

INACSA, C. D.

Jornada 32 (12-4-81)

Palautordera - Llerona	1 - 1
Inacsa - Lliçà d'Avall	1 - 1
Llorenca - Martorelles	4 - 4
Montmeló - Polinyà	2 - 2
Atco. Vallès - Caldes	1 - 0
Sant Feliu C. - Can Folguera	2 - 2
Sta. Perpètua - Extremeña	3 - 2
Montornès - Sp. Canovelles	5 - 0
Palou - Cardedeu	0 - 0
Bellavista M. - Llinars	-

Jornada 33 (26-4-81)

Llinars - Palautordera	1 - 2
Llerona - Inacsa	1 - 1
Lliçà d'Avall - Llorenca	3 - 2
Martorelles - Montmeló	0 - 1
Polinyà - Atco. Vallès	3 - 1
Caldes M. - St. Feliu C.	3 - 1
Can Folguera - Sta. Perpètua	1 - 1
Extremeña - Montornès	1 - 1
Sp. Canovelles - Palou	2 - 3
Cardedeu - Bellavista M.	1 - 2

Jornada 34 (3-5-81)

Inacsa - Palautordera	0 - 1
Llorenca - Llerona	0 - 1
Montmeló - Lliçà d'Avall	3 - 1
Atco. Vallès - Martorelles	4 - 2
St. Feliu C. - Polinyà	2 - 3
Sta. Perpètua - Caldes M.	1 - 1
Montornès - Can Folguera	2 - 0
Palou - Extremeña	4 - 2
Bellavista M. - Sp. Canovelles	4 - 1
Cardedeu - Llinars	5 - 2

CLASIFICACION

	Part.	Puntos
1. MONTMELO	33	51
2. BELLAVISTA MILAN	34	48
3. LLIÇÀ D'AVALL	33	44
4. LLERONA	33	43
5. CALDES M.	33	42
6. PALAUTORDERA	34	40
7. STA. PERPETUA	33	39
8. PALOU	33	37
9. POLINYA	34	37
10. LLORENCA	33	33
11. INACSA	34	32
12. MONTORNES	34	31
13. CAN FOLGUERA	34	28
14. ATCO. VALLES	34	28
15. CARDEDEU	34	28
16. SP. CANOVELLES	33	26
17. ST. FELIU C.	34	24
18. MARTORELLES	33	22
19. EXTREMEÑA	34	22
20. LLINARS	34	11



Foto: Muñoz

	edad	Temporadas en el club
PORTEROS		
Santiago CABALLE	31	3
Javier MUELAS	29	5
DEFENSAS		
NICETO García	23	*
EMILIO Sánchez	23	3
José Puigdefàbregas "PEP"	24	*
Antonio MARTINEZ	26	1
Angel Escapa "GELO"	21	3
MEDIOS		
José Puigdefàbregas "PEPE"	28	*
TININ	23	2
Francisco BELTRAN	27	1
Francisco Martín "AMANCIO"	23	4
Antonio COMAJUAN	25	*

* desde infantil.

DELANTEROS		
Ricardo SANTS	25	3
Manuel Martín "MANU"	23	4
ANSELMO Pertegaz	30	1
Pere BLANCHER	19	1
Joaquín FABREGAT	21	2
BARRENA	23	1
José ALFONSEDA	17	*
GRESPO	25	1

Entrenador: Francisco Casanova.
 Domicilio social: c/ Mateu s/n, La Batlloria.
 Presupuesto: un millón de pesetas.
 Socios: cien.
 Fundación: alrededor del 1930.
 Presidente: José Planas.
 Composición del club: Equipo en Tercera Regional y equipo en infantiles.
 Objetivos inmediatos: ascender de categoría.
 Campo de juego e instalaciones: Municipales.

LOS GOLEADORES

ESTEBAN, máximo realizador del Sta. Perpètua

- Goles conseguidos.
- Veinte.
- Posición.
- Defensa libre.
- ¿Cabeza o pies?
- Pies.
- La temporada pasada jugaste en...
- Sta. Perpètua.
- Los mejores equipos del Grupo.
- El Montmeló por su fútbol fuerza, el Bellavista por su mejor juego y el Sta. Perpètua por su combinación juventud-veteranía.
- El delantero que más te ha inquietado?
- Manolo, del Montmeló.
- Tu jugada favorita.
- El desplazamiento de balón.
- El mejor portero de la categoría.
- El del Can Folguera.
- Algún jugador que te haya llamado la atención en el Grupo.
- Sí. Mora, medio centro del Sta. Perpètua. Posiblemente lo fiche el Español en fecha breve. A sus 17 años puede ser en mi opinión una figura del fútbol.
- El mejor entrenador que has tenido.
- Sin duda Vilarrasa. Lo tuve en el Mont-

meló (Primera Regional) y La Llagostera y para mí es sensacional.
 - ¿Conseguirías el mismo número de goles en otra categoría superior?
 - Por supuesto que sí.
 - ¿Goleador técnico o de empuje fuerza?
 - Técnico.
 - ¿Repertes mucha leña?
 - Intento jugar al máximo al fútbol y tener que recurrir a medidas antideportivas.
 - ¿Quién tiene más culpa de la violencia en el terreno de juego: el jugador que crea, el árbitro que la permite o la comisión cuando la pide?
 - Siempre el jugador y por supuesto también el árbitro por consentirlo. Esto desde Primera División hasta la categoría inferior.
 - Emite un juicio sobre la campaña realizada por tu equipo.
 - La temporada del Sta. Perpètua ha sido sólo regular. Tuvimos un bache lo que originado que ahora no estemos luchando por el título. Sin duda las estructuras económicas del club repercuten en sus posibilidades.

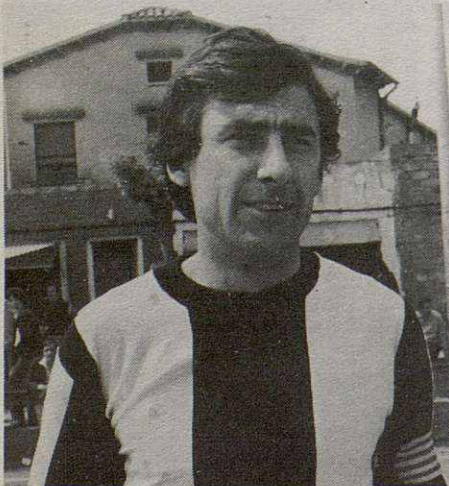

TE
 FEL
 El
 Regiona
 dades d
 mos co
 lipe Mo
 - ¿Sub
 a la Seg
 - Aunc
 buena
 no se p
 se term
 partidos
 de un o
 - Esta
 cargo, ¿
 - En e
 mente o
 de que h
 de mi ag
 - Al pr
 jo la
 herman
 meña,
 miento
 - Efec
 cada un
 do per
 muy co
 - ¿Cón
 hasta es
 - Com
 buenos
 nuestras
 fuera d
 LL
 BALAN
 Partidos
 Partidos
 Partidos
 Partidos
 Goles a f
 PUNTOS
 EN CAS
 Montmel
 St. Feliu