

SOBREMESA EN EL **GENT**

Josep Vallès

«L'hockey patins serà
esport olímpic»

En Josep Vallès i Frigola va nèixer a Girona fa un bon grapat d'anys. Fa 25 anys que és a Mollet, tot i que al principi visqué uns anys a Martorelles. Fa vuit anys que és directiu del club d'hockey de Mollet. Ha estat, doncs una persona que s'ha integrat ràpidament al poble, i és considerada un molletà de cap a peus.

I amb en Josep Vallès vam parlar de Mollet, d'esport i, lògicament, de l'hockey patins un esport del que és un amant.

Molts diuen que Mollet, en uns anys ha de fer el pas de poble gran a ciutat. Uns fan servir aquest canvi per tal de seguir vivint del poble però, el que és una realitat, és que aquest canvi encara és una incògnita. «Crec que a Mollet mai no es podrà fer aquest canvi ja que estem molt a prop de Barcelona. Molts hem vist l'evolució del Mollet rural al Mollet industrial i això ha comportat un allau d'immigrants. Però, el problema d'alguns immigrants és que, tot i portar bastants anys a Mollet, no s'han integrat al poble i no viuen amb el poble. Manca molta participació de la gent.»

L'Ajuntament hauria de ser el capdavan-

ter d'aquesta integració però ja no tan sols no ho fan si no que porten a la Martirio per fer el pregó a la Festa Major. «L'ajuntament hauria de pertar a terme aquesta integració. Però aconseguir una plena integració és una tasca molt difícil. El fet que la Martirio vingués a fer el pregó de la Festa Major crec que ho varen fer amb tota la bona fe del món però no els hi va sortir bé. Com artista la respecto però dubto que sigui la persona indicada per fer el pregó de la Festa Major de Mollet.»

La dècada dels vuitanta ja s'ha acabat. Tots els mitjans de comunicació durant els darrers dies de l'any, es van dedicar a esco-

llir l'home o la dona de la dècada. A Mollet tot i que no s'ha fet, n'hi ha un personatge que es surt de la resta dels molletans: el pintor Joan Abelló.

«Sens dubte,estic d'acord amb tú. El pintor Joan Abelló l'ahuriem d'escollir el molletà d'aquesta dècada dels 80. Tot i que a Mollet n'hi ha personatges molt importants i destacats. L'artista, Josep Maria Pou podria ser un clar exemple, o el ballarí Joan Boix i, ja com a esportistes, desde Victor Mas, àrbitre de bàsquet, Joan Ramon Bordas, internacional d'hockey, Ana Belen Álvaro, jugadora internacional de bàsquet, etc., Mollet té personatges destacats però no se'ls valora com s'haurien de valorar.»

Si parlas amb en Josep Vallès, al principi o al final, acabaràs parlant d'hockey patins. Aquesta disciplina esportiva serà esport de demostració als Jocs Olímpics de

Barcelona. Ja s'ha donat a conèixer que als propers Jocs Olímpics, al 96, no hi hauran ni esports de exhibició ni de demostració. Per tant, l'hockey patins se la juga al 92, tan sols de una oportunitat per tal de ser esport olímpic. «La Federació Espanyola, la Associació de clubs (ACEHPA), i fins i tot la Diputació estan estudiant seriosament els canvis en la reglamentació per tal de convertir l'hockey patins en un esport

olímpic. Ja s'han començat a modificar les normes, com ara el dos àrbitres i ja la propera temporada es jugarà amb la nova porteria. Precisament, la nova porteria ha estat idea d'un molletà i ex-jugador del Mollet, Toni Sariol qui era, fins el mes de desembre, el màxim responsable de l'hockey patins dins el Comitè Organitzador dels Jocs Olímpics.»

Toni Sariol, tot i que va dimitir del seu càrrec continuarà col·la-

borant amb la Federació Internacional.

Les noves porteries ajudaran molt a l'hockey patins. «Són semblants a les d'hockey gel i d'aquesta forma impideix que la bola un cop ha entrat a la porteria, surti. A més al ser de color vermell, afavoreix a la televisió ja que, actualment si un esport vol promocionar-se ha de ser televisiu. Amb la televisió es quan comencen a apropar-se els spon-

Què pensa, vostè de?

Montserrat Tura: Té la mà bastant dura però a un Ajuntament s'ha de tenir.

Carme Coll: Com ex-alcalde, persona i carismes es quelcom fora del normal.

Ramon Altayó: És un gran amic meu i dels grans amics no es pot parlar. És una gran persona.

Pasqual Alemany: És una gran persona i un gran esportista tot i tenir el defecte que té. Torna, al mes de setembre a ser sots-president del club.

Rafael Alarcón: Com a conseller d'esports li manca molta experiència però ho fa el millor que pot.

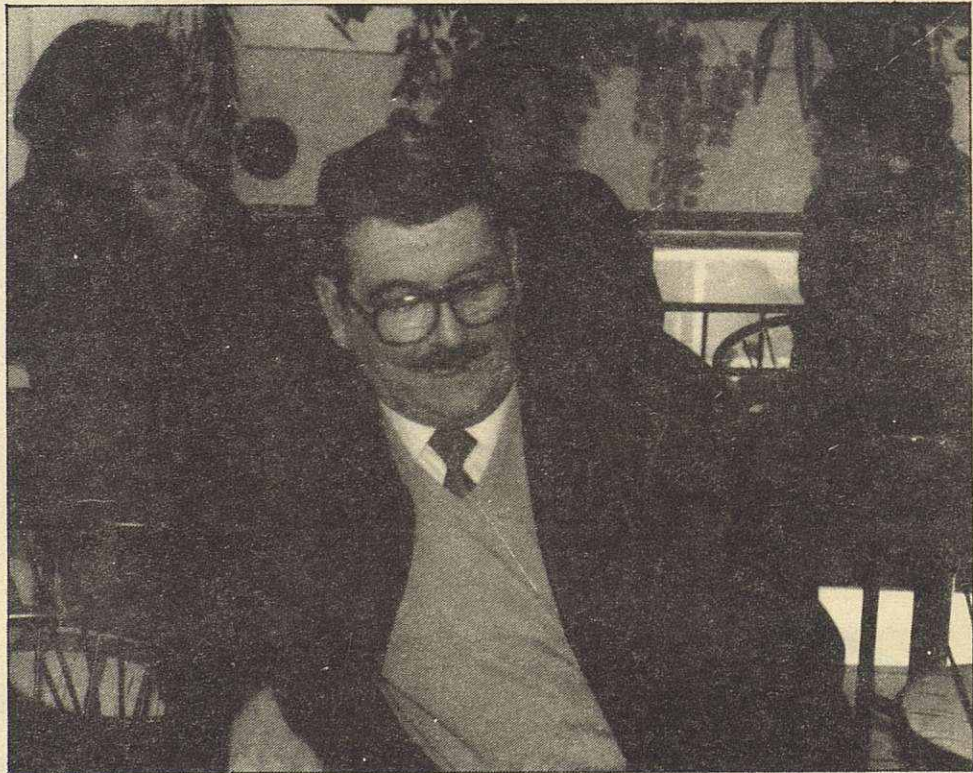

CAFETERIA - PIZZERIA

GENT

Barcelona, 1

Mollet del Vallès