

BREVES

Aluminosis

Setenta niños molletenses tuvieron que ser desalojados el pasado día 22 del parvulario del colegio Nicolás Longarón, debido a las deficiencias del edificio que tiene aluminosis. El pasado mes de mayo se pudieron empezar a apreciar signos evidentes de la grave situación del edificio cuando se produjeron desprendimientos en la cornisa de cemento de la fachada. Las causas se pueden deber a la humedad que padece el edificio.

La Coral El Clavell, en Italia

La Coral El Clavell, de Mollet, realizó una breve gira por Italia en la que presentaron su nuevo repertorio. Esta Coral molletense actuó en las ciudades de Turín y Rívoli, esta última hermanada con Mollet del Vallès desde hace siete años. El domingo, 20, esta Coral presentó en la Sala Fiveller su nuevo repertorio, preparado durante los últimos años y a su nuevo director, el maestro César del Cano, que sustituye a Vicenç Coromines. El concierto de la Coral El Clavell contó con la presencia de más de doscientas personas.

Triunfa la Zarzuela

El grupo de Zarzuela de Mollet ha vuelto a conseguir llenar el teatro de Can Gomà con la puesta en escena de "La Tabernera del Puerto". A pesar que la entrada era más cara de lo habitual, el grupo de Zarzuela, totalmente amateur y sin ningún ánimo de lucro, volvió a poner de manifiesto la afición que, por este género, tienen los molletenses.

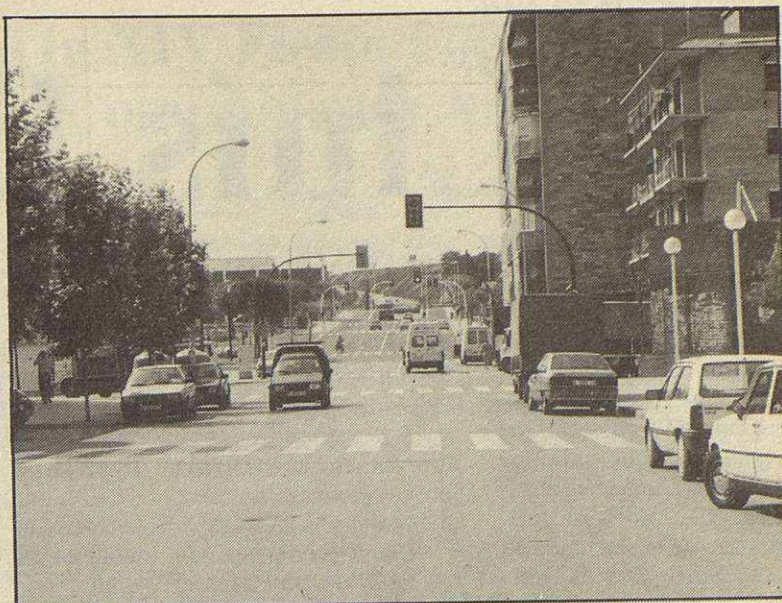
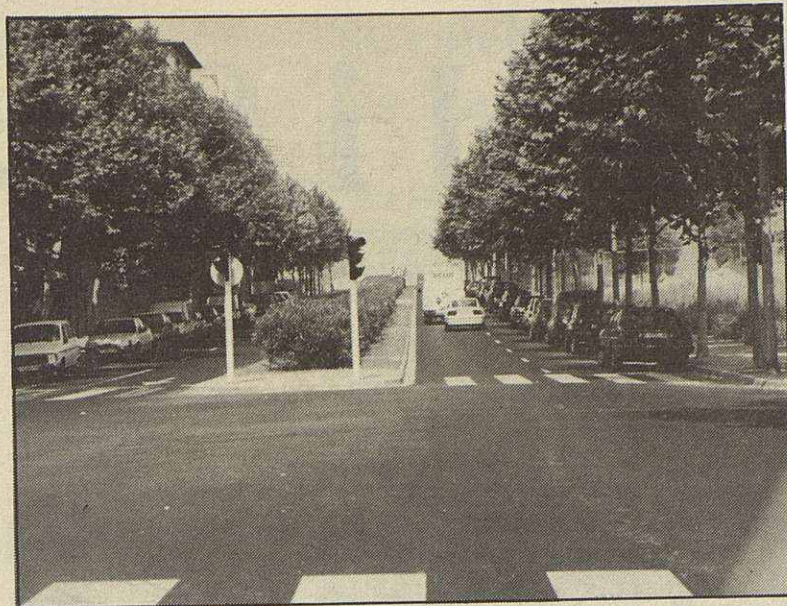

La Generalitat ha pagado esta importante obra

Inaugurada la Ronda Nord

El pasado día 3, el conseller de política Territorial y Obras Públicas, Josep Maria Cullell inauguró la Ronda Nord, una obra importante que disminuye el tráfico rodado de la población.

Las obras han durado algo más de un año pero, la puesta en funcionamiento, de esta vía de cintura o cinturón, ha disminuido la circulación por las calles céntricas de la localidad.

La obra inaugurada ha tenido una gran complejidad. En primer lugar porque se ha tenido que construir debajo del puente por el que pasa el tren de la vía Barcelona-Ripoll sin que, en ningún momento, se tuviese que parar la circulación del ferrocarril. Asimismo, también se ha construido el túnel de Can Flauquer, justo al lado del colegio Princesa Sofia. En total se ha construido un total de dos kilómetros y medio de vía cuyo coste ha superado los mil millones de pesetas, que ha pagado, prácticamente en su totalidad la Generalitat de Catalunya.

Asimismo, también se ha abierto al tráfico una parte de la Ronda llamada del Pinetons, en recuerdo al bosque dels Pinetons que había en aquel lugar, que se ha tenido que construir por la instalación de la multinacional Gec Alsthom, La

Maquinista, en los terrenos que hay entre Mollet y Santa Perpètua, cuyas obras están ya muy avanzadas.

Cambio de sentido

Como consecuencia de la apertura al tráfico de las nuevas rondas, algunas calles de Mollet han cambiado el sentido de su dirección. La calle Can Flauquer tendrá un doble sentido de circulación. La Avenida del Parc y la calle Pau Vila serán todas de dirección única, en dirección al centro de la población. Por su parte, la calle Jacinto Benavente cambia el sentido de la circulación entre las calles Cristóbal Colón y Pau Vila.

La circulación por las rondas es muy fluida y, a pesar que la velocidad máxima permitida es de 50 km/h., en esta vía puede ocasionar algún problema en el futuro.

La Generalitat, a través de l'Institut Català del Sòl, ha pagado las obras.

Primer juicio rápido por consumo de alcohol

Un vecino de Martorelles, Mauricio V. F. de 36 años, ha sido la primera persona de esta zona de la comarca, que tuvo que presentarse ante el titular del Juzgado de Mollet, por so-

breparar el límite legal permitido por consumo de alcohol.

La Policía Municipal de Mollet ha vuelto a efectuar controles de alcoholemia, por sorpresa. Durante dos fines de semana del pasado mes de mayo y, otro en junio, los policías locales realizaron más de doscientos cincuenta controles a otros tantos conductores.

De los 103 conductores que durante el fin de semana del 8 y 9 de mayo, realizaron la prueba de la alcoholemia, 17 superaron el máximo legal permitido que es del 0,8. El fin de semana del 21

al 22 de mayo, tres superaron el máximo entre los 107 controles que se efectuaron. Los controles se realizaron entre la madrugada del sábado al domingo y el domingo, por la tarde, después de comer. El sábado 23, un vecino de Martorelles de 26 años superó, ya no sólo el máximo legal permitido sino también, el límite para pasar a disposición judicial. 2,33 fue el resultado de la prueba. Según la nueva normativa del Código de Circulación, el vecino tendría que haber pasado a disposición judicial pero, al no haber juzgado de guardia, se pre-

sentó el lunes siguiente el juez. Este vecino tendrá que pagar una multa y, como mínimo, se le retirará durante un mes el carnet de conducir. Por otra parte, el fin de semana del 5 al 6 de junio, la policía local volvió a realizar controles de alcoholemia siendo, los resultados muy positivos ya que ninguno de los conductores a los que se le realizó el control superó el máximo legal permitido. Fuentes de la Policía Municipal, consultadas por esta redacción, han asegurado que continuarán realizando pruebas de alcoholemia por sorpresa.



Assegurances CERCÓS

Vicenç Cercós i Santín

C/. Gallecs, nº 2. Tel. 593 18 18. Fax 570 55 33 - MOLLET DEL VALLÈS



SI VOLS UNES VACANCES ÚNIQUES, VINE A MARRAMAU ¡TROBARÀS DE TOT PER AL TEU INFANT!

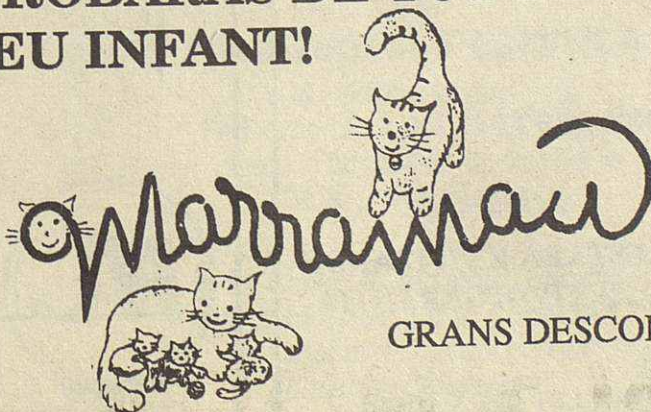

GRANS DESCOMPTES

Jaume I, 188. Tel. 570 15 61- MOLLET



BOUTIQUE DEL NADÓ

Mobiliari Infantil Llistes de Naixement