

MUSEO ABELLÓ

¿CUÁNDO LLEGARÁ LA SOLUCIÓN?

Durante los últimos días, el largo y duradero tema de la Casa-Museo del pintor molletense, Joan Abelló ha vuelto a ser noticia. Ambas partes, tanto Ayuntamiento como el pintor, quieren que la solución se alcance en la mayor brevedad posible e incluso ésta, puede llegar próximamente.

Desde hace más de seis años, los diferentes equipos de gobierno del Ayuntamiento han intentado poner, sin acierto por lo visto, una solución, pero ésta todavía está por llegar.

Durante los últimos meses, se han ido manteniendo reuniones entre ambas partes: Oriol Fort, concejal de Cultura y Josep Masats, un amigo personal del pintor que le ayuda en diferentes gestiones. En la última reunión que tuvieron ambas partes, esta vez con la presencia del propio pintor y de Montse Tura, la solución parecía que se había alcanzado. Esta fue la última reunión y se produjo en el mes de marzo de este año.

El acuerdo alcanzado era el siguiente: Abrir la Casa-Museo que tiene el pintor Abelló en la calle Lluís Durán. En segundo lugar, el consistorio molletense nombraba director de este Museo al propio pintor. Asimismo, se le reconocía al artista, internacionalmente reconocido, el derecho de uso de sus obras para organizar una exposición, con parte de sus obras, etc.

Estos tres puntos son

los que se alcanzaron hace más de ocho meses, aunque no se firmó ningún tipo de documento contractual, de donación, etc. Hasta ahí, no existe ningún problema entre las partes ya que, la buena voluntad de ambas ha propiciado este acuerdo.

Ahora falta la rúbrica.

Una joya incalculable

La Casa-Museo de Joan Abelló es, según todos los expertos que la han visitado, una joya incalculable tanto en materia económica como culturalmente.

En el Museo, además de la extensa obra del pintor y de sus diferentes estilos a lo largo de su carrera artística, tiene cuadros de multitud de pintores españoles y extranjeros. Destaca, por encima de todo, las obras de Joan Miró y, especialmente, la sala Dalí. Abelló trabajó junto a Salvador Dalí durante diferentes épocas de su vida y guarda muchas obras del genial artista ampurdanés.

La cantidad de obras que existen en este

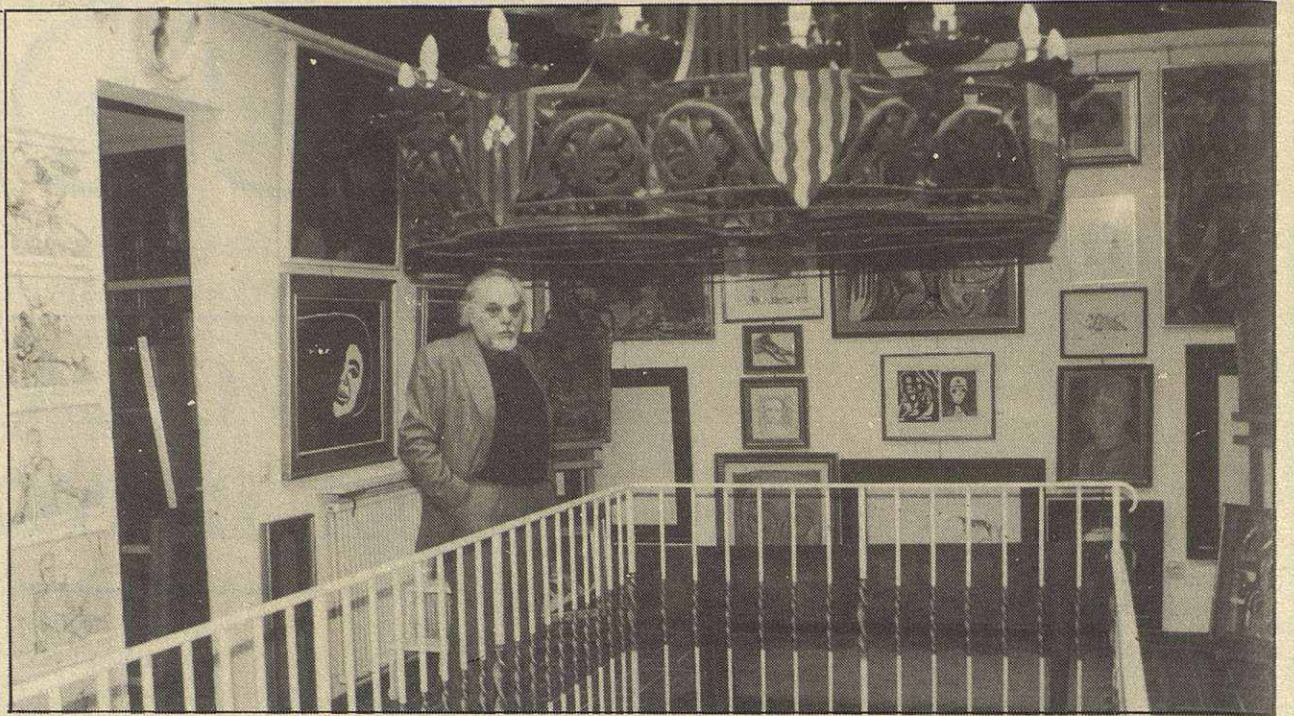

El Museo Abelló es una joya que Mollet no debe perder.

Museo ha hecho muy difícil su contabilidad así como la creación de un severo sistema de seguridad cuando el Museo se abra al público.

Masats, amigo personal del pintor, considera que "la apertura de este Museo es un hecho importantísimo ya no sólo para Mollet y el Vallès, sino para toda Catalunya. Abelló tiene obras en su Museo infinitamente más importantes que las que pueda haber en Granollers o Sabadell".

Por su parte, Oriol Fort manifiesta que "nunca hemos estado tan cerca de que el Museo Abelló esté en Mollet".

Martorelles puede ser el destinatario de parte del patrimonio

La vecina población

de Martorelles puede acoger, brevemente, parte del patrimonio artístico del pintor molletense Joan Abelló.

El artista Abelló

hizo el pregón de la Festa Major de este año, claro ejemplo de las buenas relaciones entre el pintor y el consistorio de esta población. Abelló y el Ayunta-

miento de Martorelles se han puesto a trabajar sobre esta posibilidad que, por lo que parece, se puede convertir en realidad brevemente.



Joan Abelló en pleno trabajo

LADA NIVA 4 X 4



Un todo terreno 4X4
por sólo 950.000 pts.

(También disponemos del modelo diesel)

Auto 2000
VENTA DE AUTOMOVILES

Si busca un coche de ocasión, visite nuestra exposición, el modelo que usted necesita lo tenemos aquí

Jaime I, 176, Tel. 593 34 90 - MOLLET