

VOCALIA DE JOVES

En primer lloc us hem de dir que Valldeneu és una ermita que hi ha sobre Aiguafreda. Té molt bona vista i també un rierol i forces esplanades per a fer jocs. Nosaltres hi varem anar un diumenge de molta calor i molt sol.

Al matí a la plaça ens vam reunir tots, per anar cap a buscar el tren. Després, un cop a Aiguafreda una bona caminada i ... ja hi som. El primer de tot, no cal dir-ho, explorar el terreny després un joc anomenat "Joc

de les peripècies" ens duria, amb els peus lligats, fins a una esplanada on tots fent de "tarzens" passarem per una corda.

Per reposar i agafar energia es un bon dinar al costat del riu i alguna corredissa per esquivar l'aigua que ningú tirava.

Una bona mitjdiada i uns quants jocs més van acabar la nostra estada a Valldeneu.

Baixant, cames ajudeu-me per no perdre el tren i al cap d'una estona contens i cansats arribavem de nou al Barri.

sortida a Valldeneu

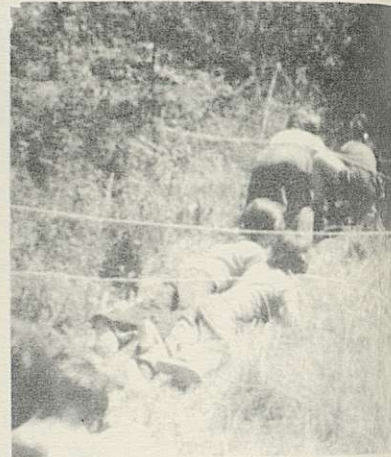

CANVI DE NOMS DE CARRERS I PLACES DE GRANOLLERS

Pel coneixement de tots els veïns, a continuació exposem el canvi de noms d'alguns

dels carrers de Granollers i que l'Ajuntament va aprobar :

nom actual

ALCAZAR DE TOLEDO _____
 PLAZA DE LOS CAIDOS _____
 PLZ. CALVO SOTELLO _____
 CAPITAN CORTÈS _____
 CUARTEL DE SIMANCAS _____
 GARCIA MORATO _____
 GENERAL MOLA _____
 GENERAL SANJURJO _____
 GENERALISIMO FRANCO _____
 PLZ. JOSE ANTONIO _____
 JOSE M^a PUNTAS _____
 ONESIMO REDONDO _____
 RAMIRO LEDESMA _____
 RUIZ DE ALDA _____
 28 DE ENERO _____
 GR. CARRERO BLANCO _____
 AV. VICTORIA _____
 GR. LIBERACION/VICTORIA _____
 VALLELLANO _____

nom que es proposa

RIPOLLÈS
 PLÇ. DE LA CORONA
 PLÇ. PAU CASALS
 MOIANÈS
 JOSEP CARNER
 ISABEL DE VILLENA
 CARRETERA DE MASNOU
 CARLES RIBA
 JOAN PRIM
 PLÇ. DE LA PORXADA
 CARRER NOU
 ROSELLÓ
 JOSEP M^a SAGARRA
 ALGUER
 JOANOT MARTORELL
 GR. CAN BASSAS
 AV. PRAT DE LA RIBA
 GR. PRIMER DE MAIG
 LLEVANT