

CON DESPRECIO VOLVERA A CONSTRUIR	MODERADAS CERRO BAJO	OCUPAR UN LUGAR SIMB DEL NEOM	SIMB DEL BROMO ROBARAN	CIEN ENLACE	PERRO RODAS
SOJUZGUE ME DECIDI POR ALGO				GAS MOBLE CRIA DE ANADE	
LANZARAN LA RED HACER DAÑO		AFLOJA EL TEMPORAL FREGARE		REPETIDO MOSA DEL SUEÑO TIPOS DE BUFALOS	DOBLE EN REDONDO
ACCION IRREFLEXIVA LETRA GRIEGA			ESPACIO DE TIEMPO LIDIADOR DE TOROS		LETRA GRIEGA
AVE PALMIPEDA AMARRO	CARACTER DE ANONIMO WOMBRA RAIS			SIMB DEL ERBIO MAS ANCHO QUE ALTO	
		PEZ ACANTOPTERIGIO CRIA DE CABALLO FEM	NALGAS LO QUE RO DE AL CUADRO		PADECIS TE LA RABIA
MANDA PREVISION PARA UN VIAJE			ENFADO TARIFAR		
	FEDESPATO LAMI MAR RELATIVA AL AIRE				ARTERIA PRINCIPAL PL
TAPIR QUERRE MOS		UNIA EN MATRIMONIO MASTICA			
				DOÑO OOSIS	
LABRARA FORMANDO EMBAS NOMBRE DE MUJER			REMOLCAR BARCOS CARRASPEO		
	INSPIRACION POETICA NEGACION				SIMB DEL STOKES ARTICULO
TINA PEQUEÑA CORDURA				FINAL DE CARRERA	
		RELATIVOS A LOS BUENOS			

CRUCIGRAMA

Anuncios económicos

VENDO dos acciones del Hospital General de Catalunya. Interesados, calle Pamplona, 3, preguntar por Rosendo Torra o Tel. 593 11 46, Srta. Teresa.

COMPRA Y VENTA maquinaria de confección. Tel. 870 78 11 y 840 11 71.

VENDO collar de coral negro, caribeño. No verás ninguno idéntico en todo el Vallès. T. 384 06 06.

BUSCO piso de alquiler, céntrico o semicéntrico, con o sin muebles. Tel. 384 06 06.

VENDO máquina industrial de café. T. 593 34 99.

SE OFRECE vendedora con experiencia en venta a domicilio de cursos de informática a interesados que trabajen en el ramo. No importa dedicación total a la empresa. Preguntar por señora Elena. Tels. 349 11 85 (mañanas) y 358 79 82 (tarde).

OFREZCO representación de bisutería y complementos a persona introducida en el Ramo. Tel. 384 51 41, David.

Si quiere anunciarse gratuitamente en esta sección, envíe su breve anuncio a: Ref. 1 - Ap. de Correos, 10 - Mollet

PROBLEMAS DE AJEDREZ

NIVEL 1. NEGRAS JUEGAN Y GANAN

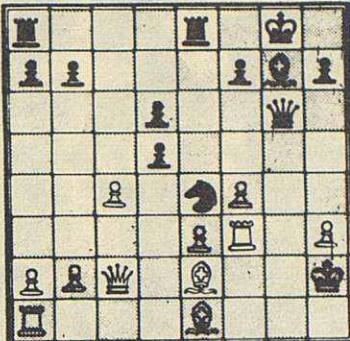

Un conocido tema táctico permitió a las negras forzar la ganancia de material, en esta posición de la partida Kerchev-Karastojchev (Bulgaria, 1965). ¿Cómo se consigue?
Tiempo para la solución: Dos minutos, para el jugador de primera categoría; seis, para el del segunda; nueve, para el de tercera, y once, para el aficionado.

HONEY **MUSICAL**

Como gerente del Bar Bolera HONEY, comunico a todos sus clientes y amigos el cierre de este local por no poder atenderlo. Aprovechando para agradecerles toda la confianza depositada en nosotros

MOISES CERDAN

SEGUROS - GESTORIA

VIAPLANA

- Compra venta de pisos
- Seguros en general
- Declaraciones de Renta
- Gestiones Tráfico - Asesoría
- Laboral, Fiscal, Contabilizaciones

Gaietà Ventalló, 65 - Tels. 593 16 58 - 593 17 04
 MOLLET DEL VALLES

PROFESIONES CON FUTURO

JM ...Y ahora!!

OFICIAL Y AYUDANTE DE ESTETICA

DISTRIBUIDOR DE *Productos Friné*

También: OFICIAL Y AYUDANTE DE PELUQUERIA

ESPECIALIDADES HOMOLOGADAS

MATRICULA ABIERTA PLAZAS LIMITADAS

Cursillos especiales para adultos los sábados

CENTRO DE ENSEÑANZA DE PELUQUERIA
 Inscrito en el censo de centro colaborador del INEM de Formación Ocupacional

Información: C/. Batlle Tura, 10 - MOLLET DEL VALLÈS