

Joan Aliguer

Mollet i la 4.^a edat

A l'Assemblea General de l'Esplai de Gent Gran celebrada el passat 18 de febrer, un soci formulà tota una tira de preguntes, una de les quals he retingut a la memòria, perquè em sembla que té molta importància. És aquesta:

«—Atencions a la quarta edat?»

És evident que els Esplais —i els Clubs, i els Casals— són una bona solució per a la gent de la tercera edat que, encara que jubilada i amb més de 60 anys damunt les espatlles, se sent àgil i amb ganes de sortir d'excursió, o de jugar al billar, al dòmino o a cartes...

La 4.^a edat es presenta quan per raó dels anys, que passen més depressa del que ens sembla, o per accident, o per malaltia, o qualsevol altre imponderable —parlo per experiència— hom es veu privat de valdre's per ell mateix i té de restar al llit, cuida per la família, o cal que ingressi a un centre assistencial.

En aquests casos, és precis fer una distinció entre el malalt agut que pot curar-se després d'un tractament adequat, i el malalt crònic o terminal, que ja no podrà treure's la malaltia o xacra del damunt mentre visqui.

Si aquest malalt roman temps i més temps a un establiment sanitari «pren el lloc» a un o uns malalts que es podrien recuperar.

Aquesta és, per tant, la qüestió: ¿On internar o assistir —a Mollet, avui— aquestes persones quan la família no pot o no vol fer-se'n càrrec o senzillament, quan la família no existeix?

NA CONCEPCIÓ JUFRE

Fa 35 anys la senyora Concepció Jufre i Torrens (la Conxita de «Can Beira») moria deixant a la parròquia de

Mollet tots els seus béns —entre ells, deu finques— per tal d'ajudar a resoldre aquest problema.

Després de tant de temps, el resultat d'aquest llegat és la Residència de la Immaculada del carrer La Pau —on la senyora Encarna i les persones que la secunden amb voluntat i abnegació admirables han tret resultats òptims d'uns mitjans estructurals i materials més aviat minsos— i un Patronat, detentor del solar delimitat pel carrer de Sant Jordi i l'avinguda Rafel de Casanova, amb els plànols d'una Residència que no pot convertir-se en realitat per manca de mitjans econòmics.

Quan vaig saber que el nou senyor rector mossèn Jesús Sanz havia aixecat una església a l'extrarradi de Sant Boi de Llobregat, ens faltà temps per invitar-lo a que ens parlés —un dels

dimecres a l'Esplai— de les atencions parroquials a la 3.^a i 4.^a edat.

Aviat vaig veure, però, que d'aquella experiència edificadora n'estava més «escaldat» que el gat que en tenia prou amb aigua tèbia... cosa que no impedeix que vingui dedicant a la Residència de la Immaculada una atenció molt considerable.

CAN GOMA

Llavors vaig recordar que en els meus temps de corresponsal informatiu de «La Vanguardia» i «El Correo Catalán» havia publicat la notícia de que l'Ajuntament Jaurrieta havia adquirit l'edifici de Can Gomà amb la idea de fer-hi una Residència per a ancians. Com que sóc bastant

ordenat, no em va costar massa de trobar-ho. A «La Vanguardia» del 24 d'octubre de 1974 escrivia que la finca de Can Gomà havia estat adquirida per acord de l'Ajuntament ple del 24 de Juliol de l'any anterior per la xifra de 15.000.000 de pessetes. I que hi havia diversos pares en quant a la utilit-



ANTIGA CASA
desde
1850
TANBONIC

M. PUJADAS

ELABORACIÓ PRÒPIA PLATS CUINATS

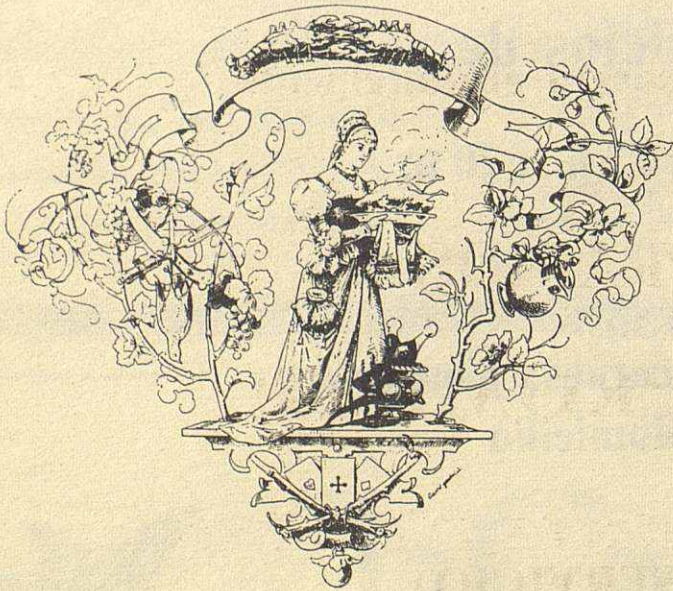

C/. Ventalló, 22 - Tel. 593 00 75 - Mercat Municipal Pda. n.º 6
08100 MOLLET DEL VALLES

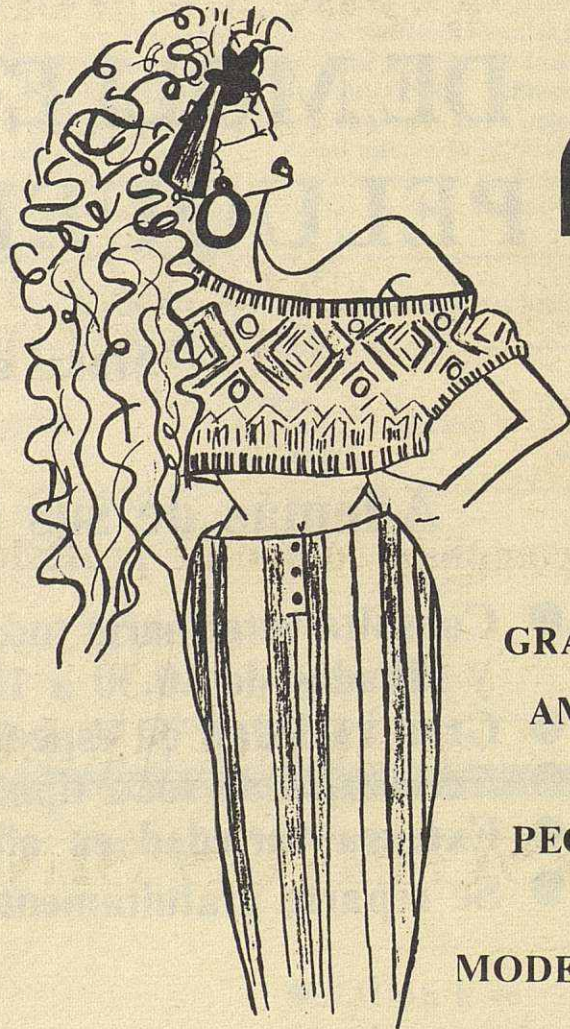

MODAS
BLASI

GRAN VARIETAT
AMB GENERES
DE PUNT I
PEÇES DE VESTIR
—
MODELS EXCLUSIUS

FABRICACIÓ PRÒPIA

Avda. Ejército Español, 61
Telf.: 593 08 69

08100 MOLLET DEL VALLES