

SANTA EULÀLIA CAMINA

Excursions

Des del darrer número d'aquesta revista hem fet dues sortides. La primera va ser a la roca foradada de Cantonigròs com centre d'interès important. Era el 14 d'abril i vam ser guiats per gent que coneix i estima el territori. Això va permetre conèixer detalls, anècdotes, racons que ens anaven mostrant el companys de Sant Julià de Vilatorrada.

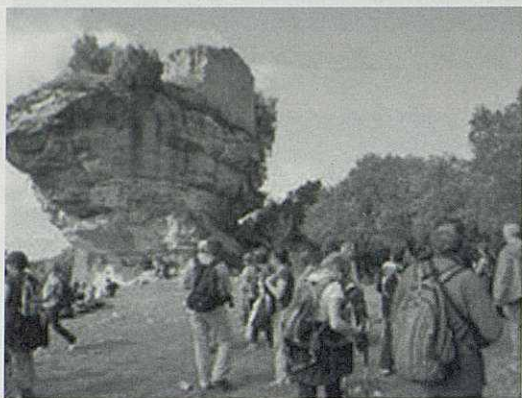

El castell de Castellcir.



El grup de caminaires en un lloc sorprenent: la roca foradada. Ara hi podríem afegir: el salt d'aigua i el gorg i la font i l'entorn i.....

La passejada del maig consistia en anar de Sant Martí de Centelles a Castellcir, d'Osona al Moianès. Entre altres llocs d'interès vam passar pels castells dels respectius pobles i per l'església de planta romànica de

Castellcir. Aquí teniu el grup arribant al castell de Castellcir, altrament dit "la Popa" perquè el lloc on hi ha el que resta de l'edifici té forma de vaixell. Aquí estem davant la part deproa.

BIOMASSA

- Exposició permanent d'estufes i calderes
- Assessorament
- Pressupostos sense compromís
- Instal·lacions
- Manteniment
- Servei tècnic

*Més de 6 anys
d'experiència
ens avalen en el muntatge
d'estufes i calderes de biomassa*

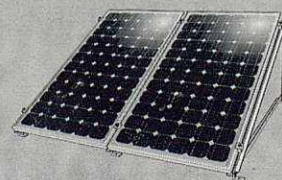

Ctra. de Barcelona, 125 - 08187 SANTA EULÀLIA DE RONÇANA
Tels. 93 844 99 23 - 902 10 75 46 - Fax 93 844 99 63

Visiti la nostra pàgina web: www.santaaulia2006.com