

BREVES

ASOCIACIONES DE VECINOS

El próximo día 3 de febrero se constituirá la comisión gestora de la federación de asociaciones de vecinos de Mollet del Vallès.

La creación de una federación de asociaciones de vecinos fue la principal conclusión de las Primeras Jornadas de Participación Ciudadana, celebradas los pasados 13 y 14 de diciembre en el edificio municipal de «La Marineta».

Las jornadas de participación ciudadana, auspiciadas por la concejalía de Participación Ciudadana del ayuntamiento, contaron con la asistencia de diversos ponentes del movimiento vecinal español y catalán.

ACTIVIDADES DE CARNAVAL

El centro cultural «La Marineta» de Mollet ha organizado una serie de actividades dirigidas a disfrutar las fiestas de Carnaval.

«La Marineta» ha organizado diversos talleres relacionados con el Carnaval y una serie de viajes a las ciudades de Sitges, Cádiz, Niza y Venecia, famosas por sus festejos.

Los actos de Carnaval en Mollet tendrán su punto culminante con la celebración de la Rúa por las calles de nuestra ciudad.

Dimite Xavier Garcia, concejal d'Ensenyament

Xavier Garcia, actual concejal d'Ensenyament, presentó el pasado viernes, día 19, la dimisión irrevocable de su cargo en el Ayuntamiento de Mollet. Garcia, también presentó su dimisión como concejal dentro del grupo municipal de Iniciativa per Catalunya. Las causas que han impulsado a Xavier Garcia a tomar

esta decisión son, estrictamente personales, ya que además de sus tareas profesionales, Xavier Garcia ha empezado este curso, la carrera de Derecho.

Garcia era concejal de enseñanza desde el pasado mes de septiembre, cuando Xavier Alòs abandonó su cargo.

J. M.^a ESPAÑOL

Campaña de circulación «Donem pas a les festes»

La concejalía de Seguridad Ciudadana y Vía Pública del ayuntamiento de Mollet puso en práctica durante las fiestas de Navidad la campaña «Donem pas a les festes».

El objetivo de la campaña era garantizar y asegurar la movilidad de personas y vehículos por el centro de Mollet que re-

gistra una mayor actividad comercial por Navidad.

Las principales medidas de la campaña de sensibilización de los conductores de Mollet consistían en habilitar diversas plazas de aparcamiento en el centro de Mollet y en contar con una mayor presencia de la Policía Local y de la grúa en las calles.

Baja un 10% el paro en Mollet

Durante el pasado año 1989, la cifra de desempleados en Mollet ha descendido en un diez por ciento en la zona de Mollet. Un análisis de las cifras, facilitadas por la Oficina de Empleo de Mollet, muestra que el número de contrataciones ha sufrido un considerable aumento en el período de tiempo comprendido entre el regreso de las vacaciones de verano y final de año. También, tras el análisis, resulta curioso el marcado «machismo» que se observa en las contrataciones, pues según las cifras, por cada mujer que encuentra trabajo son dos los hombres que empiezan a ejercer tareas laborales.

Las cifras facilita-

das por el director de la oficina del INEM, Fernando Gutiérrez, señalan que en enero de 1989, en la zona que abarca la oficina el número de desempleados en hombres era de 1.648 mientras que el número de mujeres en paro, ascendía a 3.485. Estas cifras, en noviembre del pasado año, se habían convertido en las siguientes: 1.330 hombres y 3.310 mujeres. La diferencia en once meses es de un diez por ciento. El sector más beneficiado de esta disminución del número de desempleados, es el de la juventud. Esta tendencia de disminución del número de desempleados hace ser optimistas de cara a este año.

En enero de 1988, el

número de desempleados en la zona de Mollet, era de aproximadamente unos seis mil. Veinticuatro meses después, el número se ha reducido a 4.600. Lógicamente, las expectativas son optimistas de cara a este nuevo año 1990.

Como en el resto de España, los servicios en los que el número de desempleados ha descendido son los de servicios, el de la construcción y el industrial.

Tras comprobar, los servicios que han aumentado la posibilidad de empleo, es fácilmente deducible la diferencia que, en estos momentos, hay entre hombres y mujeres en paro.



Edita: FEIVO - PRESS

Director: Eduardo Félez Gutiérrez

Redactor jefe: Jaime Español

Redactor: Eduardo Pérez

Redactor deportivo: José M.^a Español

Sociedad y Cultura: Maite Moreno

José L. Fernández R.

Tiempo Libre: Antonio M.^a Hevia

Firmas: Joan Aliguer y

Joan Solé Tura

«TRIBUNA VALLESANA»

Composición e impresión: PUBLIAGRAF, S.A.L.

Dep. Legal: B.46116/87

Apartado de Correos, 10

Tels. 384 06 06

MOLLET DEL VALLES

«Tribuna Vallesana» no se hace responsable de los escritos y opiniones de sus colaboradores.

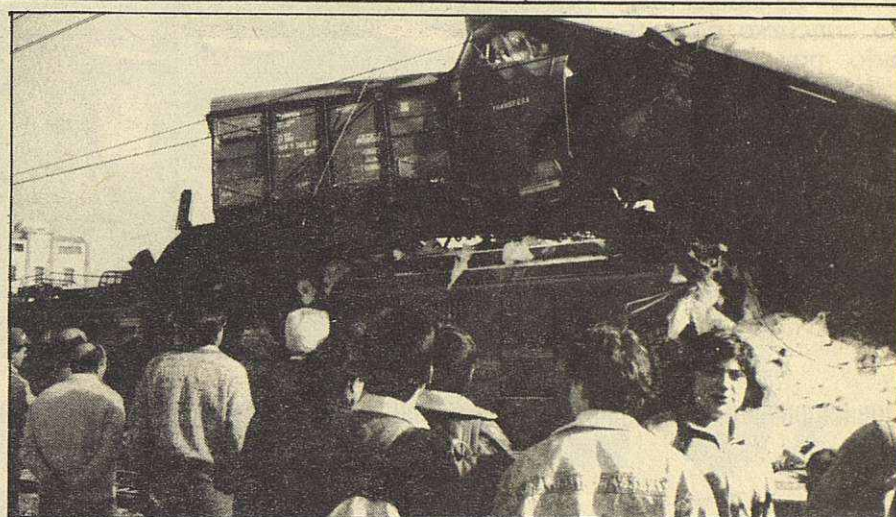

(Foto cedida por F. Sánchez. Calle Compte de Urgell, 100.)

Un tren de mercancías y una unidad de viajeros vacía colisionaron a las cuatro de la madrugada del día 24 en la estación de Francia de Mollet.

El accidente se produjo cuando el vagón de viajeros que se hallaba parado en una vía muerta de la estación de Granollers se deslizó sin razón aparente. El personal de guardia de la estación de Francia de Mollet utilizó un tren de mercancías estacionado en una vía muerta para parar la unidad de viajeros. Fuentes de Renfe no descartan la posibilidad de un sabotaje.



985.000 ptas. total

F.F. 1.591.965

desde 799.000 pts.

«Los coches de TVE a su «precio justo»»

Auto 2000

VENTA DE AUTOMOVILES

Jaime I, 176,
Telf. 593 34 90
MOLLET

¡ENTREGA INMEDIATA!