

CRUCIGRAMA

Antonio María Hevia

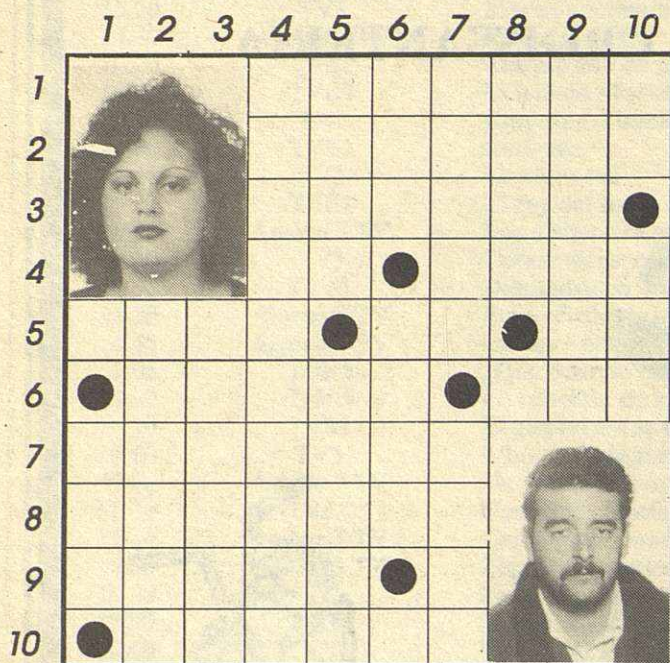

SOLUCIONES

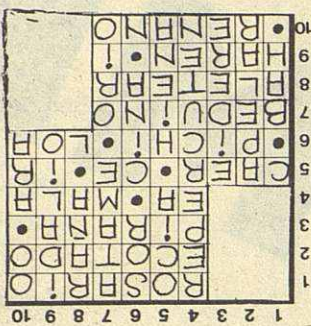

HORIZONTALES. - 1: Nombre de la chica de la foto, (ama de casa). 2: (Blasoneria), aplíquese a los troncos privados de sus ramas. 3: Pez de río muy voraz. 4: Interj. que sirve para animar. Valija del correo francés. 5: Perder el equilibrio. Símbolo del cerio. Acudir. 6: Familiarmente, nombre del chico de la foto (empleado de la O.N.C.E.) instalado en Jaime I, esquina plaza de España. Alabanza. 7: Dícese de los árabes nómadas del desierto. 8: Agitar las aves las alas. 9: Serrallo. Vocal. 10: Del Rin.

VERTICALES. - 1: Cien romanos. Interj. que denota duda o desprecio. 2: Invocar. 3: Especie de pato que produce el edredón. 4: Reflejan el sonido. 5: Descansa, reposa. Mamífero carnívoro de gran tamaño de Africa (suele reírse mucho) 6: Hermana. Nombre de una planta gramínea del Ecuador. Norte. 7: Película de Almodóvar. Ría de Guipúzcoa. 8: Terreno de monte bajo. Matrícula de Lérida. 9: Relativo a Idalia. 10: Prefijo griego que significa "huevo". Altar.

Anuncios gratuitos

- **SE PRECISA** señora para limpieza en torre. Horario a convenir. Interesante que tenga vehículo propio. Interesados llamar al teléfono 865 83 51.
- **SE OFRECE** chica con experiencia para trabajar como dependienta o recepcionista en Mollet. Tel. 593 18 62, Montse.
- **VENDO** toldo de lona plastificada, color butano. Medidas de 4,20 metros por 3,60 metros. Precio 16.000 pts. Tel. 593 03 15.
- **SURVIVAL INTERNACIONAL** (España) es el movimiento mundial de apoyo a los pueblos indígenas amenazados. ¡Unete a Survival Internacional! Interesados de Mollet. Tel. 593 38 88. De 6 a 7 horas, sábados tarde.
- **VENDO**, traspaso o alquiler dos locales comerciales muy bien situados. Uno tiene 90 m.² más 60 de sotano, el otro tiene 60 m.². Merece la pena. Tel. 593 12 23.
- **EMPRESA** ambiente nacional necesita cubrir 12 puestos de trabajo. Edad de 20 a 30 años, dedicación completa, contrato mercantil. Interesados presentarse en Mollet, Jaime I, 96, 1.º de 10 a 13 horas.
- **SE NECESITA** representante de comercio con experiencia en el ramo de la construcción. Vehículo de la empresa. Tel. 570 66 52.
- **TRASPASO** local por traslado. Bien situado, perfectas condiciones para cualquier tipo de negocio. 60 m.² Interesados Tels. 593 17 99 - 593 11 15.

¿Desea anunciarse gratuitamente en esta sección? Envíenos su breve anuncio al apartado de correos número 10 de Mollet o llámenos al teléfono 389 45 86

AUTOMOVILES DE IMPORTACION

VEHICULOS Y MECANICA EUROPEA, S.A.

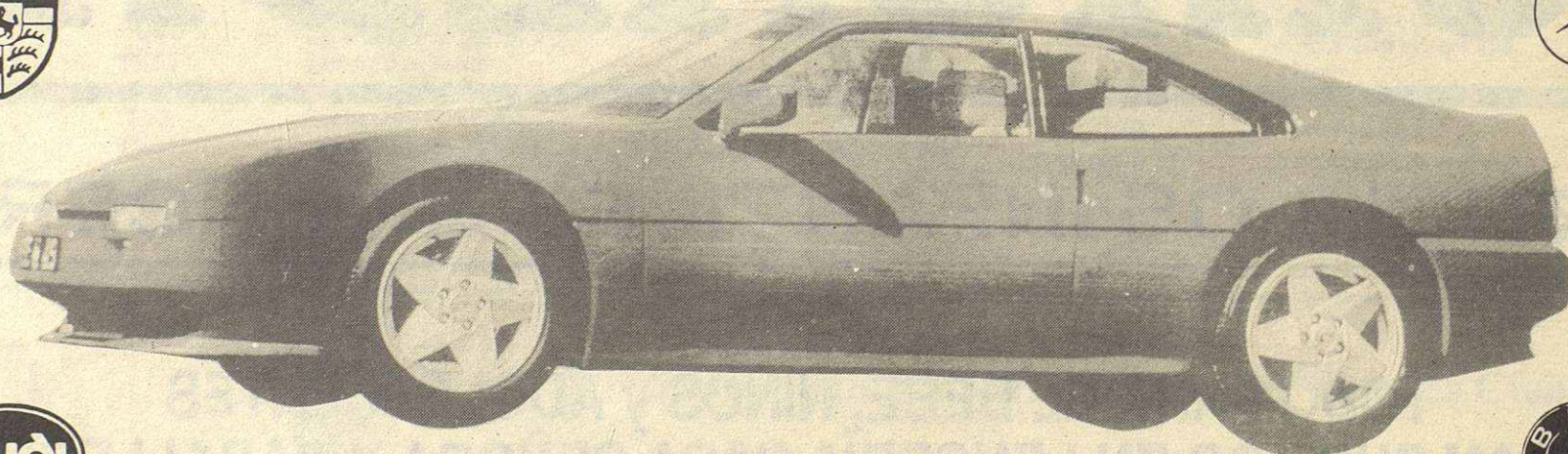

Compre usted su propio coche en Alemania.
Viajes programados e individuales.

Sin preocupación de trámites, despachos de
Aduanas, matrícula y asesoramiento.

VICENTE GONZALEZ GIL

Gerente Técnico

Delegación para España de:
**TAHON AUTOMOVILES STUTTGART y
BÖHN & HEMMRICH STUTTGART**

Gimbenat, 14 (Exposición) Telf. 570 26 50 Fax. 593 83 46
Torras y Bages, 35 (Taller) Telf. 593 84 71

MOLLET DEL VALLES