

Una profesora de Mollet muere atropellada en la N - 152

La vecina de Mollet del Vallès y profesora del Colegio Sant Vicenç, de la misma localidad, María Castells, de 33 años de edad, murió el pasado día 19 de septiembre, por la mañana, en el Hospital de la Vall d'Hebron, de Barcelona, después de haber sido atropellada en la madrugada del día 18 en la carretera N - 152 a su paso por Mollet del Vallès, donde recibe el nombre de Jaume I «El Conqueridor».

La víctima fue atropellada delante mismo de su domicilio por un turismo modelo Ford Escort de color rojo, que cruzaba la población en dirección hacia Barcelona. El conductor del vehículo, Alfredo R. B., de 26 años de edad, frenó doce metros antes de impactar con el cuerpo de María Castells, dejando marcada la señal del frenazo en el asfalto, pero no pudo evitar el accidente. Tras producirse éste, la víctima fue trasladada al Hospital de Mollet pero debido a la gravedad de sus lesiones se decidió enviarla al barcelonés Hospital de la Vall d'Hebron donde dejó de existir. Dada la aparatividad del accidente, la policía retuvo a Alfredo R. B., a quien se le tomó declaración y a quien se le practicó la prueba de la alcoholemia, que resultó

negativa. Las diligencias de este caso están siendo llevadas por el Juzgado de Instrucción número cuatro de Granollers.

La noticia del fallecimiento de María Castells, esposa del director del Colegio Sant Vicenç, Joan Noro, y profesora de este centro causó una gran consternación en todo Mollet. El colegio donde impartía clases cerró durante dos días en señal de duelo.

Los funerales de María Castells se celebraron a las cinco y media de la tarde del pasado día 20 de septiembre en la iglesia parroquia de Mollet del Vallès. Más de mil personas abarrotaron la parroquia para dar el último adiós a la trágicamente desaparecida profesora. María Castells deja viudo y una niña de corta edad.

El accidente de circula-

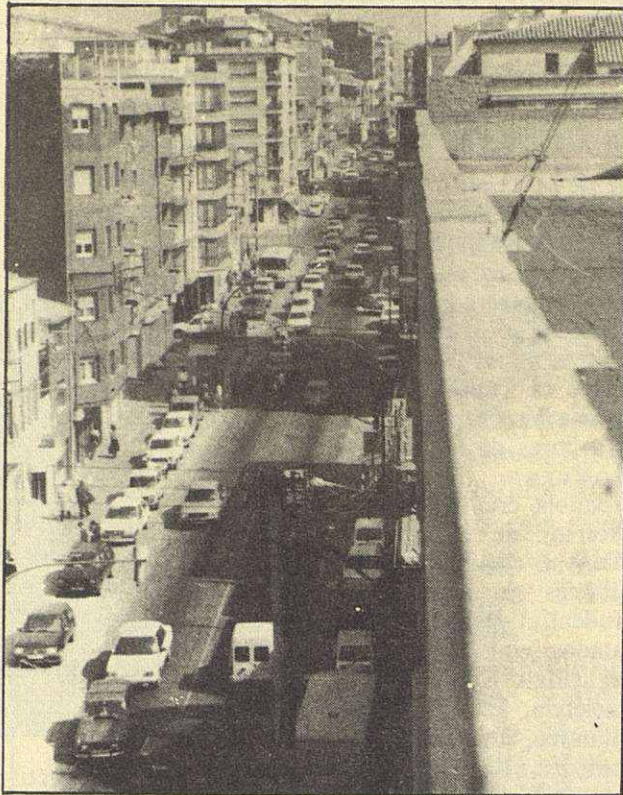

ción que costó la vida a esta profesora reavivó la polémica existente en Mollet del Vallès motivada por el paso de una carretera nacional por la localidad.

Desde enero de este mismo año, se han iniciado las obras de construcción de la variante de la

N - 152 para evitar su paso por Mollet. El proyecto contempla el soterramiento de esta carretera a la altura de la Ronda d'Orient y la construcción de cinco enlaces con la ciudad:

Mollet Nord (Barrio de Lourdes, Can Pantiquet, Polígono Can Magre - Can Magarola).

Ronda de Mollet (Barrio Casilla, Polígono Can Prat).

Mollet Centre (centro de la ciudad).

Mollet Sud (Barrio Zona Sud y carretera de Badalona).

Acceso A - 17 (enlace con la carretera de Caldes).

Está previsto que las obras finalicen en diciembre de 1989, siendo su presupuesto de unos 1.731.744.247 millones de pesetas. Cuando se haya realizado la variante de la N - 152, se procederá a la nueva pavimentación y ajardinamiento de la calle Jaume I, nombre que recibe la carretera a su paso por Mollet del Vallès.

Se descubren unos restos arqueológicos en Montmeló del Vallès

Unos restos arqueológicos, de unos 2.500 años de antigüedad, fueron descubiertos en la localidad de Montmeló del Vallès cuando se estaban realizando unos trabajos de limpieza en los arcones de la carretera comarcal que une esta localidad con Granollers, a su paso por el barrio de «Can Tabola».

Los restos encontrados son cuatro silos que eran utilizados para guardar alimentos y granos. Después, se tapaban con tierra y basura. Los silos hallados son de diferentes diámetros, comprendidos entre los 60 y los 120 centímetros.

Como anécdota, cabe

recordar que, hace 30 años, sucedió lo mismo en la misma zona de Montmeló del Vallès. El jefe de Sanidad local, Ignasi Cantarell, gran aficionado a la arqueología, fue uno de los primeros en advertir la presencia de los silos.

Los restos pasarán al Museo de Granollers, al no haber en Montmeló un local adecuado para su exposición y cuidado.

Los trabajos de limpieza de los arcones de la carretera comarcal Montmeló-Granollers estaban siendo realizados por la Diputación Provincial de Barcelona.

Eduardo Pérez

Cansaladeria

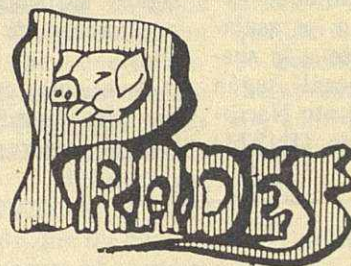

Elaboració d'embotits artesans

Pza. Prat de la Riba, 19

MERCAT MUNICIPAL (Parada 22)

Tel. 593 11 79

MOLLET DEL VALLES

CENTRO PODOLOGICO

Especialistas en Afecciones del Pie
Cirugía del Pie
Ortopodología Infantil
Plantillas ortopédicas
Se hacen presupuestos para la S.S.

VISITAS HORAS CONVENIDAS

Calle Jaime I, 87, 1º 2º - Tel. 593 32 49
MOLLET DEL VALLES

SEGUROS - GESTORIA

VIAPLANA

- Compra venta de pisos
- Seguros en general
- Declaraciones de Renta
- Gestiones Tráfico - Asesoría
- Laboral, Fiscal, Contabilizaciones

Gaietà Ventalló, 65 - Tels. 593 16 58 - 593 17 04
MOLLET DEL VALLES

Punt 30

Tot amb Roba de Punt

JERSEIS DE HOME I DONA

VESTITS

CONJUNTS

FALDILLES

JAQUETES

ABRICS

etc...

Directe de Fàbrica

Sant Jordi, 30 - MOLLET DEL VALLES