

Falleció el escultor Francesc Bas

El pasado lunes, día 17, falleció en la Clínica de Socorros Mutuos de Mollet, el escultor molletense Francesc Bas víctima de una larga enfermedad. Bas uno de los mejores escultores que ha tenido Mollet del Vallès en este siglo, es el autor de varios de los monumentos que hay en Mollet, como el del Mil·lenari de la ciudad ubicado en la Rambla Nova y que fue inaugurada hace, aproximadamente, un año.

Francesc Bas nació en Barcelona el 31 de agosto de 1950. Estudió Bellas Artes y trabajó como diseñador gráfico e industrial.

Tiene esculturas en ciudades importantes como Lyon, Barcelona o Madrid, además de Mollet. Además de ser el autor de la obra del Mil·lenari, también hizo el monumento a Rafael de Casanovas y el de la plaza Prat de la Riba del Mil·lenari de Catalunya. Francesc Bas fue un artista que, según él mismo reconocía, podía haber sido víctima de una marginación después de la llegada del Partido Socialista al gobierno municipal en 1987.

En 1986 hizo una escultura para la Asociación Amical Mathausen de Lyon y en 1991 hizo otra para el



El monumento del Mil·lenari de Mollet, fue su última obra.

Palacio de la Moncloa de Madrid, residencia del presidente del Gobierno. Una de sus últimas obras fue un homenaje a Joan Miró que está en Santa Perpè-

tua de la Mogoda. Una de las últimas apariciones de Francesc Bas fue el pregón en la Festa Major de Martorelles el pasado mes de septiembre, una pobla-

ción en la que Bas también era una persona conocida y apreciada.

El entierro del escultor el martes, día 18, fue una demostración del aprecio que sentían los cientos de molletenses que fueron a la Párrquia de Sant Vicenç. Entre las personalidades que acudieron al entierro de Bas estaba prácticamente toda la clase política de Mollet, amigos personales de Bas, además de familiares, un importante grupo de jóvenes y del ilustre pintor molletense Joan Abelló.

Por otra parte, la Comisión de Gobierno del Ayuntamiento de-

idió poner el nombre de un espacio de la ciudad, que podría ser una plaza, con el nombre del escultor Francesc Bas i Orodea. La Comisión de Gobierno decidió convocar a la Junta de Portavoces de los grupos municipales para llegar a un acuerdo conjunto para darle el nombre de Bas a este espacio municipal.

Por otra parte, la Comisión de Gobierno también decidió organizar una exposición antológica de la obra de Francesc Bas y que se añada la expresión "Memorial Francesc Bas" al nombre de la muestra local de artistas locales "Mollet Art".

El Ayuntamiento encarga un proyecto sobre el centro

El futuro de la zona centro de Mollet está siendo objeto de estudio, después que hace unas semanas, se haya iniciado un proyecto para elaborar un plan de futuro en esta zona de la población.

Mollet está viviendo una transformación urbanística desde hace una década. Las continuas construcciones han provocado el nacimiento de

nuevos barrios en Mollet y se espera, tal como ha ido informando "La Tribuna Vallesana" en los últimos cuatro años, que lleguen a Mollet del Vallès unas quince mil personas en los próximos diez años. En la actualidad y, con las obras del nuevo Mercado Municipal, la zona centro verá como pierde uno de los centros que

daba vida al núcleo histórico de la población. A esto hay que añadir el proyecto de futuro, aunque todavía no se ha marcado una fecha exacta, para el traslado de las dependencias del Ayuntamiento de Mollet, al solar de Itisa.

El equipo de gobierno socialista tiene la intención de dar a conocer los primeros resultados de este

estudio, encargado a un gabinete especializado que cuenta con siete millones de pesetas, en los próximos meses aunque la coincidencia de las elecciones municipales y la incertidumbre de los resultados pueden hacer variar las soluciones que se aconsejen en este estudio.

La desaparición del actual mercado municipal y, en un

futuro, el edificio del Ayuntamiento del centro histórico de la población puede provocar la pérdida de dos elementos importantes en la fisonomía del centro. La Asociación de Comerciantes de la Zona Centre ya se hizo eco de esta circunstancia hace unos meses ya que el comercio de esta zona tendrá que sufrir una importante

transformación por el "traslado" del centro actual a la avinguda de la Llibertat.

José María Español

El próximo ejemplar (Especial Navidad) saldrá el día 14 de diciembre "La Tribuna Vallesana"

¿Goteras en el Divino Maestro?

El colegio "Divino Maestro", que reemprendió el pasado día 15 de septiembre, las clases después de seis meses de obras, vuelve a ser noticia.

Hace dos semanas, a consecuencia de las fuertes lluvias que cayeron en Mollet, en algunas paredes del colegio aparecieron con grandes manchas, producto de la humedad. Los padres del colegio, al tener conocimiento de este hecho, se alarmaron ya que no entendían el por qué de esta circunstancia después de las obras que se han

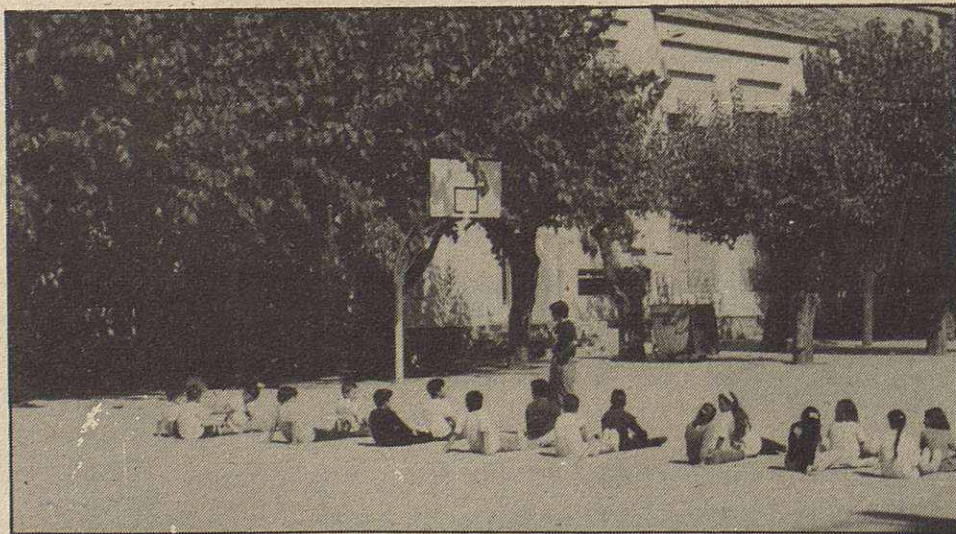

El colegio "Divino Maestro" otra vez con polémica.

hecho en el tejado durante algo más de seis meses.

Fuentes del centro educativo, han señala-

do a esta redacción que el problema ya se ha solucionado aunque los padres ponen en duda que este problema de

humedades, que se ha producido en una zona donde antes no existía, se haya solventado de una forma tan rápida.



FRANCESC BAS i ORODEA

Barcelona, 1950
Mollet del Vallès, 1994

La família dona les gràcies a tots els amics, col·laboradors, i demés amistats, per la assistència a l'acte d'acomiadament de les seves despulles.

Mollet, octubre, 1994