

Actualmente se vive una situación crisis, causada sobre todo por la caída del mercado inmobiliario. Los sueldos no suben al mismo ritmo que la cuota de las hipotecas y muchas familias tienen serias dificultades para llegar a final de mes.

Sobrevivir a la crisis financiera

Muchos son ya los que prefieren abandonar sus casas antes de seguir pagando sus cuotas mensuales de por vida. Los pisos comienzan a perder valor y el hipotecado pasa a ser perdedor ya que su piso no vale lo que por él está pagando. La demanda de alquiler comienza a ser superior a la de compra, aunque los precios también son muy elevados. Mollet es reflejo de esta crisis que ha comenzado a desplazarse también a otros sectores. Suben los precios de alimentos básicos, de la electricidad, del petróleo y del coste de la vida en general, lo que hace disminuir el poder adquisitivo de los ciudadanos, que baje la producción y, en consecuencia, haya menos trabajo y aumente la tasa de paro.

■ Posibles soluciones

La crisis es algo que afecta tanto al ciudadano nacional como al inmigrante. Las soluciones son, por el momento, pocas. Entre otras, el Gobierno central tiene previsto aprobar en breve una medida que permita alargar el plazo de vida de las hipotecas gratuitamente. De este modo se podrían reducir las cuotas mensuales y compensar la subida de los tipos de interés aunque a la larga, se multiplicarían los intereses. El Ayuntamiento de Mollet participó en un

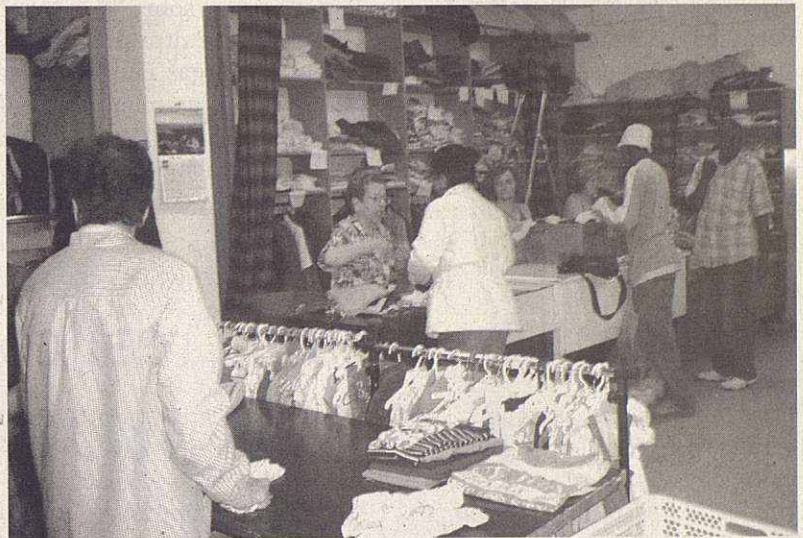

Cáritas, una de las entidades que más ayuda no oficial reporta a los más necesitados

proyecto piloto por voluntad del Departamento de Acción Social y Ciudadanía de promover el trabajo para las familias inmigrantes. El objetivo era promover el acceso al mercado laboral de las personas que llegan a nuestra ciudad por reagrupamiento familiar, tiempo después de que llegara el padre de familia. A pesar de esta iniciativa, no se han conseguido los objetivos al no llegar a establecerse ningún tipo de convenio con las empresas que son quienes contratan a los trabajadores.

Desde la regiduría local de Servicios Sociales se conceden diferentes ayudas para la gente mayor, discapacitados, para la infancia y la familia como las

ayudas para el comedor escolar, para el acceso a la guardería, para actividades extraescolares o para la adquisición de libros de texto. También se conceden ayudas económicas individuales. Por otro lado, también se está potenciando la creación de vivienda social para facilitar el acceso de los jóvenes, gente mayor y discapacitados aunque todo es poco para poder atender a la gran demanda que existe en este momento.

■ ¿Dónde acudir?

Cualquier ciudadano de Mollet que necesite asesoramiento o más información puede acercarse al Ayuntamiento o bien al Centro Cívico del barrio en el que resida, donde será atendido →