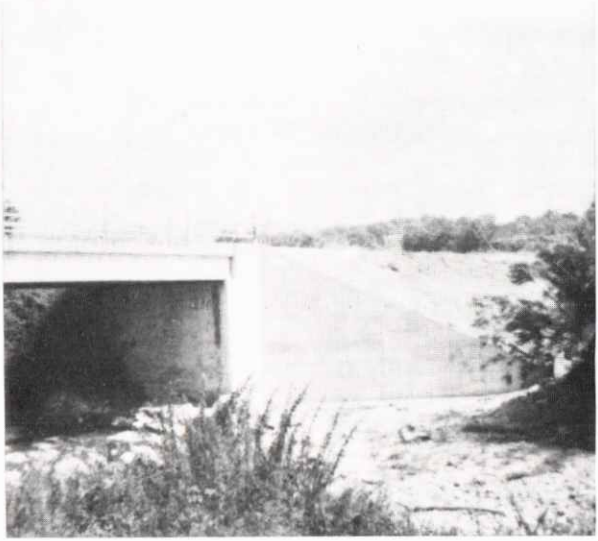

La nova aleta
al pont de Can Donat

PADRÓ TAXA RECOLLIDA D'ESCOMBRARIES

Exercici 1990 Import: 10.825.250

PADRÓ IMPOST SOBRE BÉNS IMMOBLES

Exercici 1990 Import: 57.370.776

S'ha acordat aplicar obligatòriament contribucions especials per a l'execució de l'obra «Acondicionament del Camí de Caldes 1.ª Fase, 2.ª Etapa» i per a l'obra de «Reforç del Paviment de Can Juli».

S'ha tingut de revisar el preu del contracte del servei de recollida d'escombraries, atès l'encariment per sobre de l'IPC del transport i abocament d'escombraries.

• SUBVENCIONS I AJUTS D'ALTRES ADMINISTRACIONS PER A OBRES I SERVEIS MUNICIPALS

a) Subvencions atorgades:

Pla Únic d'Obres i Serveis 89 (Camí de Caldes)	16.249.808
Pla Únic d'Obres i Serveis 90 (Camí de Caldes)	10.171.991
Pla de Cooperació i Assistència Local 89 (Camí de Caldes) .	7.000.000
Pla de Cooperació i Assistència Local 90 (Camí de Caldes) .	7.000.000
Pla de Cooperació Municipal - Consell Comarcal (Can Juli) .	2.000.000
Generalitat - Condicionament marges riu	196.202
Generalitat - Despeses abastament d'aigua	776.335
Generalitat - Assistència mecanització (ordinador i aplicacions)	600.000

Anuari de Santa Eulàlia de Ronçana, 25/7/1990, p. 6 / Col·lecció de premsa i butlletins / Arxiu Municipal de Granollers