

Roger Sampere sustituye a Josep Maria Oleart

La incógnita que la marcha del hasta hoy entrenador del C.B. Mollet, Josep M. Oleart, dejó entre los seguidores del club molletense acerca de la identidad de quién afrontaría la responsabilidad de la dirección técnica del equipo la próxima temporada, ya se ha resuelto. La persona más indicada para tal efecto, según criterio de la directiva de la entidad, es **Roger Sampere**, lo cual materializa un curioso trueque de entrenadores entre el C.B. Mollet y el Cacaolat Granollers. Roger Sampere,

quien desempeñó el cargo de segundo entrenador de Manel Comas el pasado año, pasará a ser dueño y señor del banquillo de los molletenses, mientras que Josep M. Oleart, entrenador hasta la fecha del Mollet, figurará como más inmediato colaborador del preparador del Cacaolat-Granollers a partir del inicio de la temporada 88-89.

Roger Sampere, completa de esta forma un ciclo completo en el Club de Bàsquet Mollet. Como jugador local, y tras pasar por cada uno de los equi-

pos inferiores, consiguió llegar a defender los colores del equipo senior del Mollet en la División de Honor del baloncesto español, sufriendo también como jugador molletense la posterior pérdida de categoría y aquél pasó directo a Tercera División por los problemas económicos que en dicho trascendental momento tambalearon al Bàsquet Mollet. Por entonces, y viendo algo más cercano el final de su carrera, empezó a compaginar su actividad como jugador en activo con la de entrenador,

comenzando este nuevo desempeño con uno de los grupos de niños más jóvenes de la Escuela de Bàsquet Mollet. Los buenos resultados que obtuvo como técnico con los distintos equipos de la cantera molletense, le supusieron una oferta del Club de Bàsquet Granollers, que no rechazó, para hacerse cargo del equipo junior del Cacaolat simultaneando esta labor con la de segundo entrenador de Eldracher primero y Manel Comas después, tras el cese del anterior. Como opinión del que

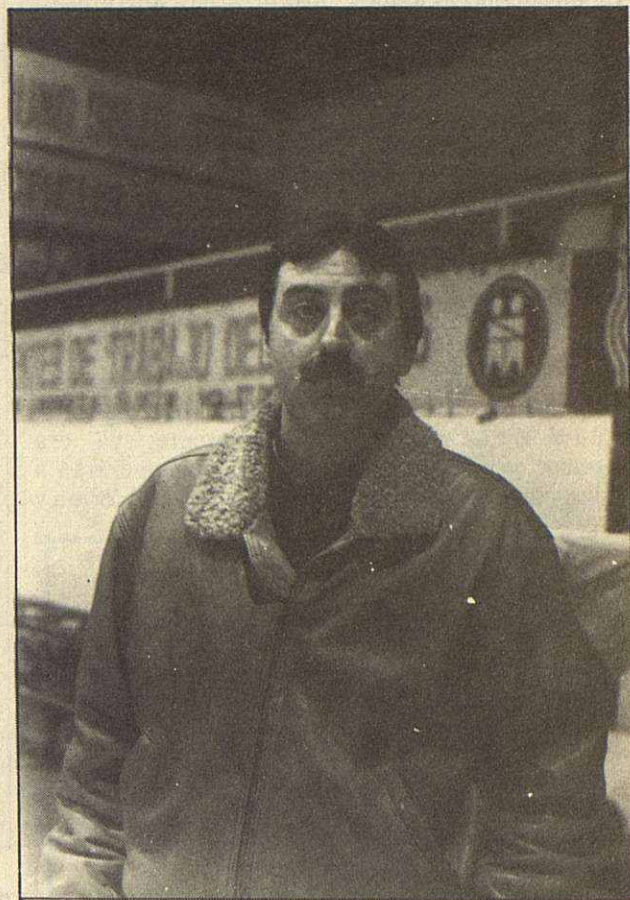

ULTIMA HORA

- Domènech Belís, nuevo gerente del C.B. Mollet
- El presidente Garriga continúa con su cargo

Cómo llegar al fin del mundo por 15.900 ptas. al mes.

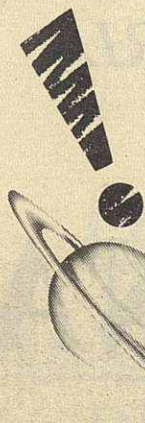

Lo tienes muy fácil para llegar a todo un Peugeot 205. Sólo tienes que seguir el plan de financiación que los Concessionarios Peugeot Talbot han trazado para ti. O, si no, proponnos el que más se ajuste a tus intereses. Ven a vernos. Verás como siempre hay un camino que conduce al Peugeot 205.

EJEMPLO DE FINANCIACION DE UN PEUGEOT 205 XL			
P.V.P.	ENTRADA	CANTIDAD A FINANCIAR	
1.065.900 Ptas.	300.000 Ptas.	765.000 Ptas.	
1º AÑO	2º AÑO	3º AÑO	4º AÑO
15.900 Ptas. x 13 cuotas	18.300 Ptas. x 14 cuotas	20.300 Ptas. x 14 cuotas	22.250 Ptas. x 14 cuotas
PRECIO TOTAL FINANCIADO: 1.358.600 Ptas.			

Acción válida durante este mes.

PEUGEOT 205
Contigo al fin del mundo.



Eutrasa Mollet, S. A.

Francesc Macià, 87
Telf.: 593 23 66 - 2504
MOLLET

su concesionario
PEUGEOT TALBOT



abajo firma, y por lo que respecta a la baja de Oleart del Mollet, la conocida amistad y penetración del tándem Comas-Oleart en la selección española junior, ya hacía prever un desenlace como el constatado una vez la directiva del Cacaolat Granollers dio a conocer hace un año el

nombre de Comas como sustituto del cesado Eldracher en la dirección técnica del Granollers, sin embargo el fichaje de Sampere ha supuesto una verdadera sorpresa, y más teniendo en cuenta el hermetismo con que se han llevado las conversaciones de cara a la prensa.
J. E. M.

ESCUELA DE CHOFERES



Berenguer III, 74
Tel. 593 19 86
MOLLET DEL VALLES

SERVICIO OFICIAL

NEW POL®

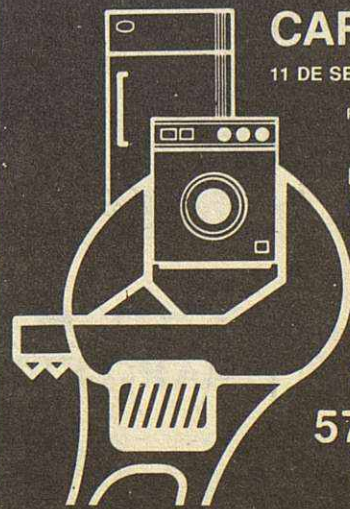

CARBONERO

11 DE SETEMBRE, 16 - MOLLET

REPARACION DE
LAVADORAS
FRIGORIFICOS
LAVAVAJILLAS
VENTA DE
RECAMBIOS

TELEFONO
570 03 54
MOLLET