

quizá la respuesta que con más claridad nos contesta, la situación para Miguel, «es mala. El Mollet de fútbol está muy mal, y tuvieron aquel problema de los vestuarios, que por lo que leí en su periódico, era culpa de unos señores que poco saben de deporte. Además, el deporte escolar ha perdido toda aquella fuerza e ilusión que tenía en los chavales hace algunos años. Yo lo veo mal, porque si el deporte existe es porque hay unos señores con mucha moral que se dedican todo lo que pueden para sacar a sus clubs adelante. El problema es que después lees que no paran de tener problemas con el

Ayuntamiento. Yo no sé como pueden aguantar tanto».

Así finalizó la entrevista a este molletense de 26 años, vecino de Plana Lledó.

**Valentín García:  
«Estoy en contra  
del Hiper»**

La segunda entrevista se la hicimos a Valentín García, uno de los promotores de la creación de la Asociación de Vecinos de la Rosaleda-Can Gomà. Para Valentín García, el Hiper «perjudicará a los comerciantes de Plana Lledó y después a los

comerciantes del resto de Mollet. Urbanísticamente será un colapso, porque los coches, camiones, etc., embozarán y colapsará Mollet, aparte de ser un peligro constante para el viandante».

Valentín García, está «en contra de este tipo de monstruos, tendrían que invertir en un buen Hospital, o en una gran zona deportiva o en un buen instituto». «Además —añade Valentín García—, una vez dominados al pequeño comerciante, los precios los pondrán como quieran. Es quitarle vida al pueblo».

A Valentín García, le preguntamos sobre los problemas que tiene Mollet, en la actualidad, «Mollet está muy aglomerado, esta aglomeración se solucionaría con el desvío de la N-152, que atraviesa Mollet. Otro problema acuciante es la inseguridad ciudadana que padece actualmente Mollet. También, Mollet sufre las consecuencias de la política económica del Estado, sobre todo en el aspecto del paro, las pensiones, la sanidad, etc. Estos son los problemas que considero más graves actualmente en Mollet».

No recuerdo quién lo dijo o a quién se lo he oído, aquello de que «Mollet es



Son múltiples los temas que se comentan en la calle, algunos de ellos se exponen en este reportaje

un poble gran». En comparación con la capital de la comarca, Granollers, Mollet sigue siendo un pueblo, ya que tanto administrativamente, como urbanísticamente como en casi todo, se les ha de «copiar» bastante por no decir mucho. A uno de los promotores de crear la Asociación de Vecinos la Rosaleda-Can Gomà, V. V. García, cree que «Mollet está creciendo a grandes pasos. El traslado de muchas empresas de Barcelona provoca el desarrollo de Mollet. Pero a nuestro pueblo le hace falta la participación de la gente en todos los nive-

les de la vida del pueblo. Esto es lo que, a grandes rasgos, le falta a Mollet para que se convierta en una ciudad».

**¿Nunca se han planteado lo que harían en caso de que ustedes fuesen alcaldes de Mollet? Pienso que la mayoría más de una vez y más de dos. Pues, es es ta pregunta la que le formulamos a Valentín García: ¿Qué haría si fuese alcalde de Mollet?**

—Yo no me veo de alcalde, pero lo que han de tener es honradez y honestidad. No he pensado en serlo, pero la primera cosa que haría sería cum-

plir el programa ya que por eso te han votado.

En caso de no poder cumplirlo, tener la honestidad de decir, «no puedo cumplirlo». Lo que no haría sería aliarme con otros partidos que defienden un proyecto totalmente opuesto al mío».

Y con esta opinión finalizamos esta entrevista con Valentín García, uno de los promotores de la idea de crear la Asociación de Vecinos, La Rosaleda-Can Gomà, que sería la Asociación vecinal, con mayor índice de población.

**J. M. Español**

**Cansaladeria**

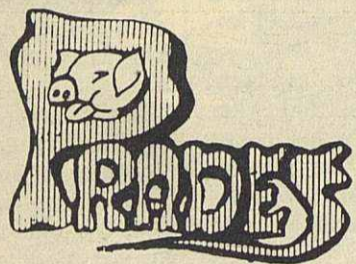

Elaboració d'embotits artesans

Pza. Prat de la Riba, 19  
MERCAT MUNICIPAL (Parada 22)  
Tel. 593 11 79  
MOLLET DEL VALLES

**GEMINIS  
Muebles  
GEMINIS**

**Mobiliario juvenil  
y auxiliar**

- \* Muebles a medida
- \* Armarios empotrados
- \* Puertas interiores y blindadas

**Presupuestos sin  
compromiso**

Poeta Maragall, 31  
Tel. 570 12 34

MOLLET DEL VALLES

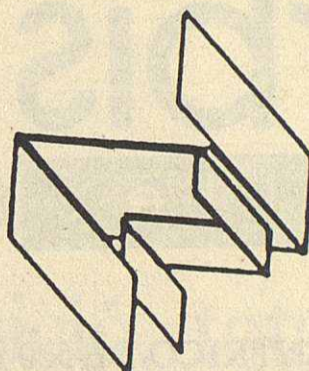

**EL  
RACÓ  
ESPORTIU**

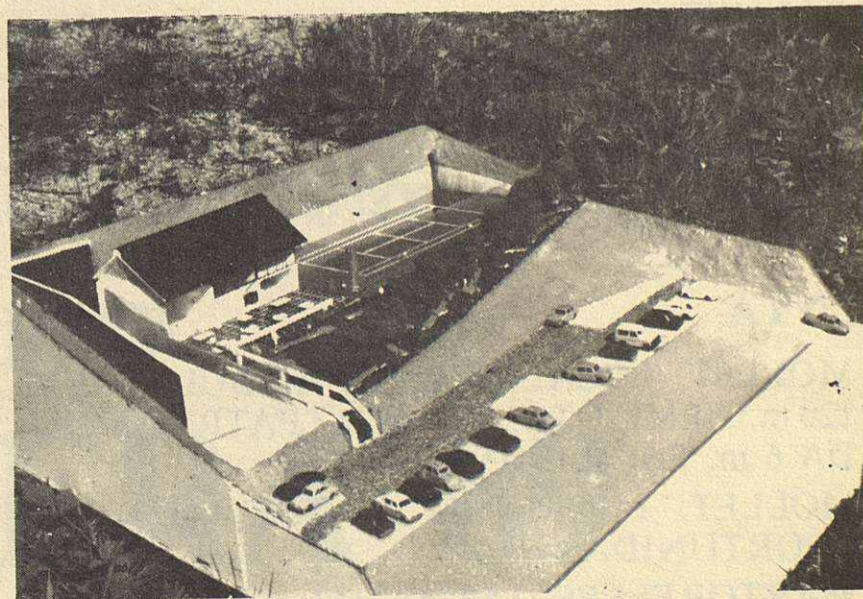

**TENIS ● FRONTON ● SQUASH  
MINI-GOLF Y BAR-TERRAZA**

Calle Montseny, 6 - Tel. 570 17 67  
SAN FOST DE CAMPSENTelles (Barcelona)