

continuar el pacto PSUC-CiU. Creo que fue un poco de desilusión, un poco de pensar que tenían que luchar con un miembro de nuestra candidatura. El reparto ya lo tenían hecho, y sabían cómo iba a funcionar. Yo creo, que hubiese funcionado mejor que el pacto actual, porque habían adquirido experiencia. Yo tuve que colaborar en alguna cuestión con ellos —PSUC-CiU— porque se habían quedado en minoría, lo hice muy a gusto, porque realmente, la oposición del PSC era destructiva porque sólo había la ambición de poder desplazar al otro.

Cortar la rambla

—¿Qué problemas más urgentes tiene Mollet?

—Son tantos y múltiples, pero los iremos analizando: «El plan urbanístico porque es el que la gente vive. Si se hace una illa de vianants la va a participar toda la población, porque todo el mundo viene al centro. Esto conlleva la preocupación de la gente de ver el centro hecho un desastre. Un desastre porque una obra, en la que te concursa la pequeña empresa que no tiene ni calidad de empresa ni personal, esto provoca que se vaya deteriorando la situación, es de-

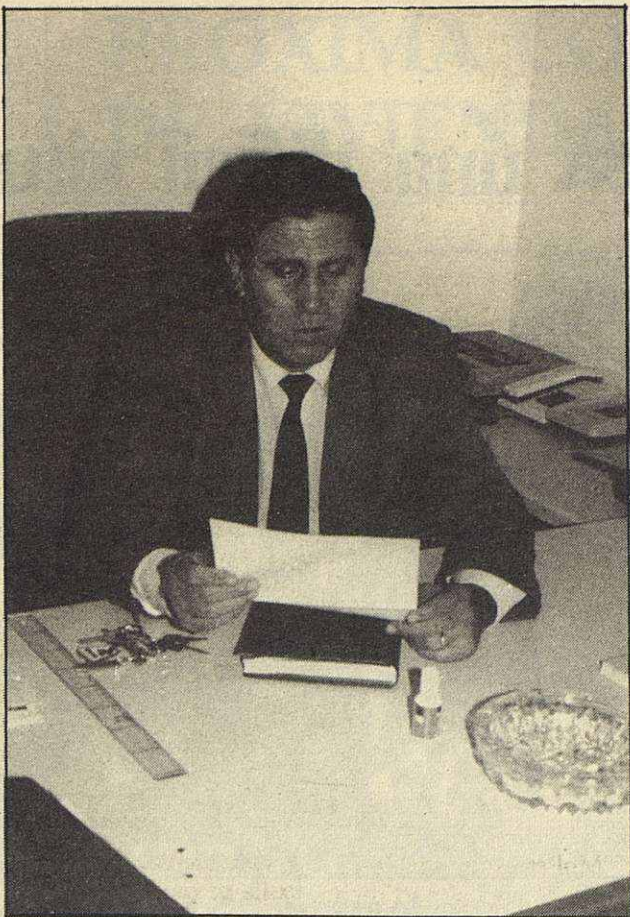

al principio, ya estaba evitado y subsanado. Ahora les costará más, pero estoy convencido que lo van a hacer».

Concejalía de deportes: Mucha intervención por cuatro duros

José Palenzuela fue, durante unos años, presidente del Club de Bàsquet Mollet. Fueron, precisa-



al principio, ya estaba evitado y subsanado. Ahora les costará más, pero estoy convencido que lo van a hacer». nunca. Se quiere controlar tanto, para los cuatro duros que dan a las entidades. El intervencionismo es excesivo. El problema del deporte es que no lo quiere dirigir nadie. Si cuando dimites una junta de cualquier entidad, el trabajo y el problema que cuesta reunir una para que se hagan cargo del club. Si el Ayuntamiento, a través del concejal de Deportes, quiere intervenir continuamente, lo que

tus momentos de ocio a la actividad que te gusta, sólo falta que te pongan trabas para que decididamente lo abandones y que se haga cargo el Ayuntamiento.

Más razón que un santo tiene José Palenzuela en su opinión sobre el deporte en Mollet. Lo triste es que el de siempre dirá: «Yo siempre estoy abierto al diálogo» y seguirá destrozando al deporte de élite y el que no es de élite. Esta ha sido la entrevista a José Palenzuela Orellana una persona que no regateará ningún esfuerzo por el bien de su partido y, lógicamente, el de Mollet.

Txema Español

cir, una obra que tenía que estar acabada en dos meses, esto se va a hacer eterno. Si esto lo hubiese cogido una empresa un poco fuerte, esto está en dos meses».

«Otra cuestión, que va ligada, es el de la Rambla. Es un tema muy especial. Ahora, tal como está la situación, no van a tener otra alternativa que cortar la Rambla. Lo que es

real, es el colapso del centro, porque no hay ninguna alternativa para venir a la zona centro. Además el desvío de la nacional va a descongestionar el tráfico pero no permite hacer gran cosa y ninguna otra alternativa. Estoy convencido que la van a cortar. Han enfrentado a dos sectores y han cogido un poco de miedo al ver el enfrentamiento cuando éste, si se hubiese hecho

mente, los años dorados del básquet en Mollet, cuando estaban en Primera División jugando con los grandes. Sin lugar a dudas es un hombre de deporte.

—¿Cómo está viendo la labor deportiva del actual concejal socialista?

—Yo he conocido varios concejales de deportes, pero, realmente, la situación tal como está ahora, no la ha habido

dice la junta es: «Yo me voy y que haga de presidente el Ayuntamiento». Hay demasiado intervencionismo para tan poca ayuda ya que estamos en el mismo nivel o quizá más bajo que hace diez años. Si se sigue por este camino habrá muchos problemas en todas las entidades deportivas porque realmente la gente se quema. Con el trabajo que cuesta dedicarte en

**SI DESEA
ANUNCIARSE
EN**

**«TRIBUNA
VALLESANA»**

**CONTACTE
CON
NOSOTROS**

Tel. 384 06 06



**DA
M
A
L
L
E
O
N**

Avda. de la Llibertat, 12
Tel. 570 09 31 ● Mollet
Sta. Elisabeth, 15-17
Granollers