

# Els pobles del Maresme

## Taià



Municipi del Maresme, està al vessant sud-occidental de la serra de Sant Mateu fins a prop de la costa. Superfície: 6,66 Km2. Població: (1.970) 2.025 h. Mercat agrícola més proper: Badalona. Àrea comercial: Barcelona. El tradicional conreu de la vinya que produeix l'anomenat vi d'Alella (la majoria dels productors perta-

nyen a la cooperativa d'Alella), és en regressió davant la creixent funció de lloc de residència que ha adquirit tot el terme. L'estiueig és tradicional, i més modernament han estat creades nombroses urbanitzacions. La principal activitat industrial és la tèxtil (lli, cotó, acabats).

## Tiana

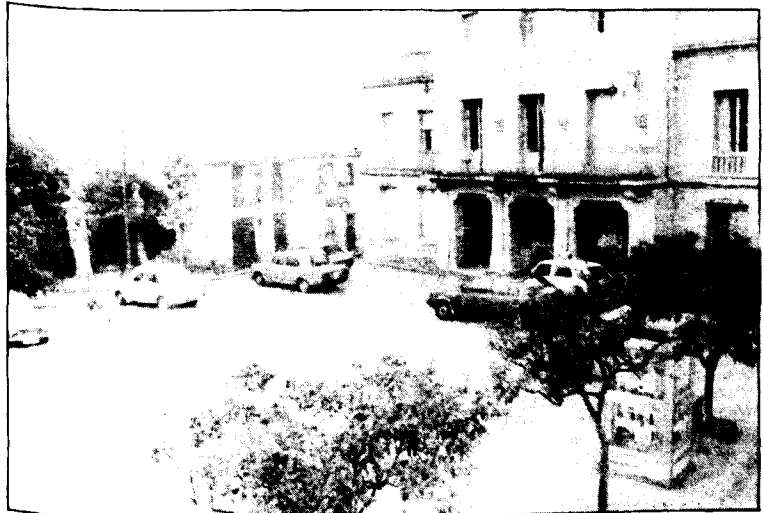

Municipi del Maresme, al límit amb el Barcelonès. Superfície: 7,90 Qm2. Població (1970) 2.608 h. Mercat agrícola més proper: Badalona. Àrea comercial: Barcelona. L'agricultura és destinada

principalment a la vinya, arbres fruiters... Té tradició la indústria tèxtil, i ha adquirit molta importància el ram de la construcció. Tiana ha esdevingut en certa manera població dormitori.

## Santa Susanna

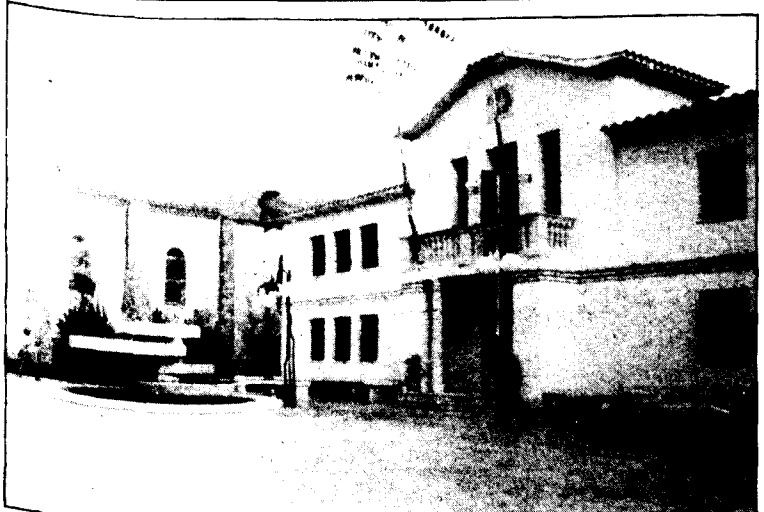

Municipi del Maresme, a la costa, està als contraforts orientals del Massís del Montnegre. Superfície: 12,45 Qm2. Població: (1.970) 556 h. Mercat agrícola: Calella.

L'agricultura és la típica de patates i hortalisses. Havia tingut tradició la indústria del gènere de punt. Modernament s'ha desenvolupat la funció turística.

## Vilassar de Dalt

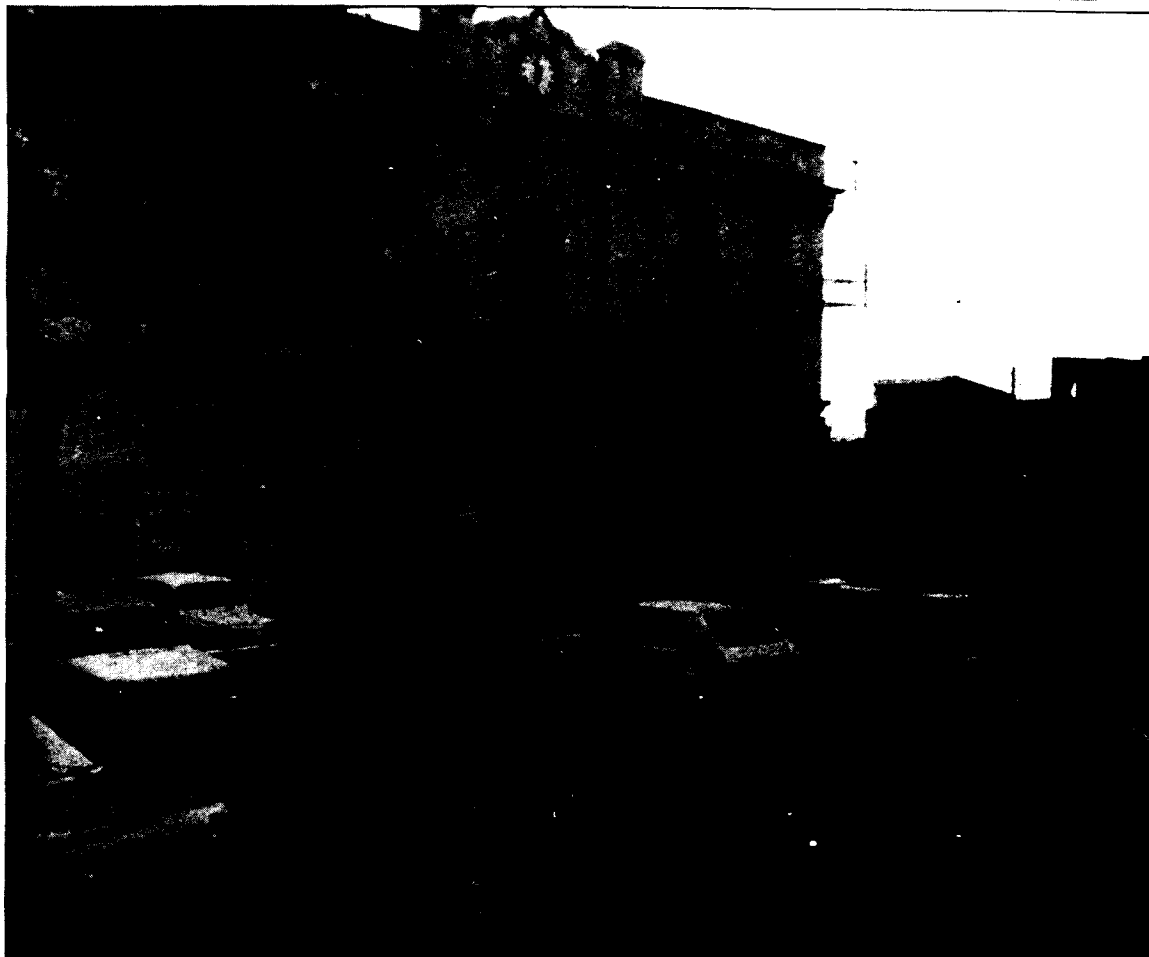

Municipi del Maresme a la costa, està en una bona part als vessants septentrionals de la serra de Sant Mateu. Superfície: 9,08 Qm2. Població: (1970) 5.257 h. Mercat agrícola més proper: propi. Àrea

comercial: Barcelona. Subàrea comercial: Mataró. L'agricultura produeix vinya, cereals, garrofes, al secà, i al regadiu patates, hortalisses, i floricultura. Té importància

l'activitat industrial, els principals sectors: tèxtil i metallúrgic, seguits per la confecció, el sector químic i el de la fusta. És intensa l'activitat de la construcció.

## Vilassar de Mar



Municipi del Maresme, està a la plana litoral, entre els termes de Premià de Mar i de Cabrera. Superfície: 3,92 Km2. Població: (1.970) 5.736 h. Mercat agrícola més pro-

per: propi. Àrea comercial: Barcelona. Subàrea comercial: Mataró. L'agricultura important és de regadiu i és dedicada a les patates, hortalisses i floricultura (clavells en

hivernacles). En el desenvolupament turístic s'ha construït un gran nombre d'apartaments prop de la platja.