

Desde principios del pasado mes de enero, la Policía Local de Mollet ha empezado a aplicar la Ley de Seguridad Viaria que, a pesar de haber sido aprobada el pasado año, no ha entrado en vigor de forma efectiva hasta el pasado uno de enero. Esta ley empezó a producir efectos el pasado uno de julio pero, la proximidad de los Juegos Olímpicos y la necesidad de empezar una campaña de información entre los conductores, retrasó su puesta en funcionamiento hasta el pasado uno de enero.

No llevar el cinturón puede costar 16.000 pesetas

En Mollet, los agentes de la Policía Local empezaron a multar el lunes día 11 de enero, a pesar de que, desde el Institut Català de Seguretat Vial se aseguró que "la fecha pactada para comenzar a sancionar era el uno de enero, habrá un mes de transición. Sin embargo, el uno de febrero todos los ayuntamientos sancionarán". Este acto no obligaba a ningún ayuntamiento en especial sino que tan sólo era un consejo.

Desde el pasado día 11, dos grupos de miembros de la Policía Local inspeccionaban a aquellos vehículos que, alguno de sus ocupantes no llevaba puesto el cinturón de seguridad. El precio que se ha de pagar en Mollet por no llevar puesto el cinturón es de ocho mil pesetas, dentro del térmi-

no municipal, ya que la cantidad la han fijado los ayuntamientos libremente.

Esta cantidad -ocho mil pesetas- se sanciona para el conductor o su acompañante que no lleve puesto el cinturón. Se puede dar el caso, que un usuario haya quitado el cinturón de seguridad de su vehículo o que, simplemente, el coche comprado a partir del uno de septiembre de 1993 no lleve instalados los cinturones de seguridad en los asientos traseros. La cantidad de la sanción se duplica y, por tanto, ésta ascenderá a 16.000 pesetas.

El cinturón salva vidas

Llevar puesto el cinturón de seguridad puede ser el elemento que salve

la vida a una persona, al sufrir una colisión.

La Generalitat de Catalunya, a través del Institut Català de Seguretat Viària lanzó una campaña de información en la que explicaban las ventajas de llevar el cinturón de seguridad puesto en la

ciudad. El efecto de un choque a diez Km/h. es de fractura nasal, a 20 Km/h. las heridas son faciales y oculares graves. A una velocidad de treinta Km/h. por hora, traumatismos torácicos y fractura de costilla mientras que a 50, los efectos

son iguales a la caída desde un tercer piso. El choque, sin el cinturón de seguridad puesto, a una velocidad de 80 km. es igual a la caída desde un séptimo piso mientras que, el choque a 100 es similar a que un elefante vaya a esta velocidad.

Molletense ahogado en Lliçà

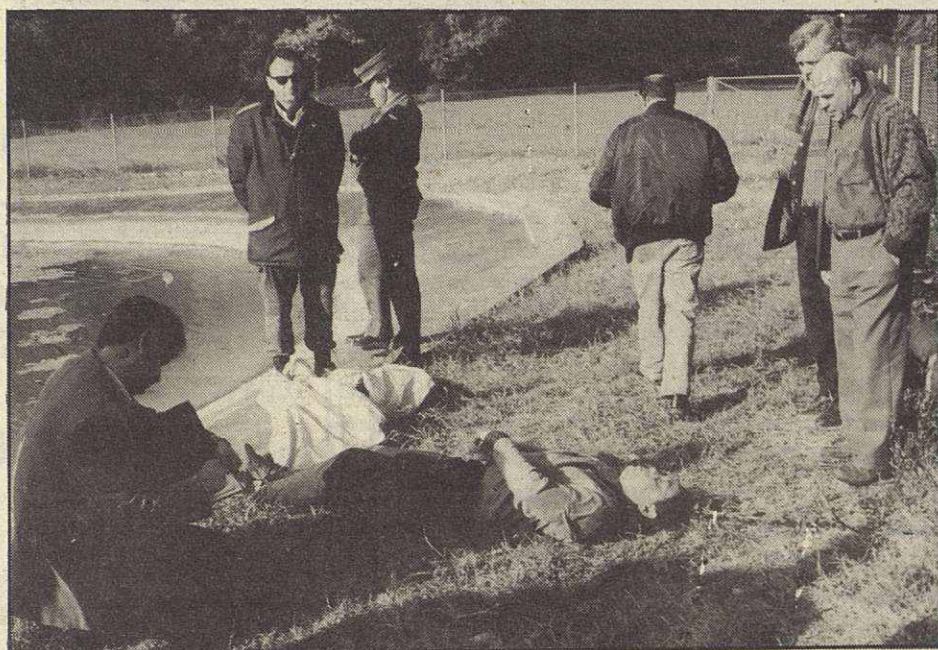

Enrique Castro Nieto, un molletense de 35 años, a pesar de que vivía en Lliçà d'Amunt, fue encontrado muerto el pasado día 12 en una balsa de este término municipal, en la zona de Can Rovira. Enrique Castro desapareció el domingo día 10, a las dos del mediodía, cerca de la urbanización de Can Salgot, en los locales de la Policía de la Vall del Tenes, y el lunes a las diez de la mañana ante la Guardia Civil.

El martes, un grupo de submarinistas de la Benemérita inspeccionaron la balsa de Can Rovira, donde fue encontrado el cuerpo y una nota del desaparecido. Según informó el Gobierno Civil, Enrique Castro sufría ataques epilépticos.

Enrique Castro, domiciliado en la Avda. Ejército Español, fue hallado a cuatro metros de la orilla y a dos de profundidad siendo su rescate muy dificultoso ya que Castro, medía 1,70 y pesaba alrededor de cien kilos. Una vez rescatado el cadáver, se le encontraron mil pesetas en la cartera, diez bolígrafos y dos pequeñas navajas. Castro, trabajaba en la empresa Salayet de Lliçà, siendo muy apreciado por sus compañeros.

BREVES

800 millones, el nuevo Mercado

El nuevo Mercado Municipal costará, aproximadamente 800 millones de pesetas, según ha podido saber esta redacción. Tal como adelantó "La Tribuna Vallesana" hace seis meses, el nuevo mercado municipal ha de ser una realidad lo antes posible ya que, el actual no cumple con la normativa legal vigente. La previsión es que, a finales de primavera, empiecen las obras del nuevo mercado municipal.

Hipers

Dos hipermercados tienen la intención de empezar a construirse en breve en Mollet. El primero de ellos, pertenece a la empresa "Familia" y está situado en la zona Garbí de Mollet, en la proximidad del pabellón de hockey. Este hiper ha iniciado los primeros pasos para empezar las obras mientras que el Centro Comercial "Vallesdos" situado en Pla-na Lledó, a la salida de la autopista, todavía no dispone de los permisos necesarios para iniciar la construcción.

Cruce polémico

La Asociación de Vecinos de Can Pantiquet, que dirige Juan Luis Gallardo, mostró su disconformidad con la instalación de los semáforos en el cruce de la Avda. Pompeu Fabra con el colegio Sant Vicenç. La apertura de esta nueva vía originará, según los vecinos, un grave peligro ya que ésta será una vía rápida, en la que los vehículos podrán superar, sin ningún tipo de problema, la velocidad legal permitida en casco urbano.

Accidente en cadena, en la autopista

El pasado miércoles, día 20, a las nueve de la mañana se produjo un accidente en el que se vieron implicados más de treinta vehículos. El accidente se produjo presumiblemente, a causa de la espesa niebla que había aquella mañana ocasionando un colapso importante en la autopista A-7 dirección a Barcelona. A pesar de la espectacularidad del accidente y que al lugar del siniestro se tuvieron que desplazar hasta cinco coches de bomberos, no se tuvo que lamentar ninguna desgracia personal ya que, tan sólo cuatro personas tuvieron que ser atendidos, por heridas leves, en centros asistenciales de nuestra comarca.



YOGA ESCOLA Jaume Grau

- Cursos d'iniciació
- Cursos d'aprofundiment
- Classes per a nens
- Classes per a gent gran
- Classes de grup (individualitzats)
- Classes individuals

Escola vinculada a l'Associació
Viniyoga Internacional
Professor reconegut per l'Associació
Espanyola de Practicants de Ioga

Gaietà Ventalló, 18 2on
08100MOLLET DEL VALLÈS
Telèfon 570 11 70

Bar Regino

Hamburguesa amb formatge, patates
fregides, got de Coca-Cola

550 ptes.

c/. Fivaller, 11 - Tel. 570 40 09

COMBO-DEL-MES

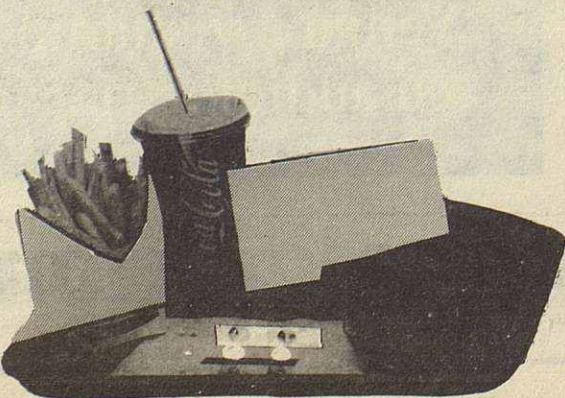

EMPRESA ÀMBITO NACIONAL

Precisa cubrir:

- 5 puestos de trabajo. 20-30 años
A dedicación completa.
- 3 puestos de trabajo. 30-45 años.
Sólo tardes.

CONTRATO MERCANTIL

Interesados presentarse en Mollet,
Jaime I, 96, 1.º de 10 a 13 horas.

Persianas Mollet

de ANTONIO ISAAC

Fabricación y colocación
de todo tipo de persianas

Puertas plegables
en madera y plástico

Confección y colocación
de cortinas

Carpintería en aluminio
en general

Mamparas para baño
y ducha

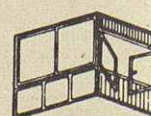

SOLICITE PRESUPUESTO SIN COMPROMISO

En Montmeló:
Parque de la Quintana, local 2
Tel. 572 09 69

En Mollet:
Roger de Lauria, 11
Tel. 593 89 53