

La Comissió de Cultura informa

Tal i com vam prometre en l'anterior butlletí, dia a dia intentarem explicar què és el Consell de Cultura i el seu Secretariat.

El Consell és un òrgan consultiu de la Comissió Informativa de Cultura de l'Ajuntament. Com a tal ens permet de copsar amb més exactitud que si fóssim sols, la inquietud cultural de Granollers a través dels membres que el componen. És a dir, representants de les Entitats Culturals, de les Associacions de Veïns de les àrees de cultura dels Sindicats i persones de reconeguda incidència en l'àmbit cultural de la Ciutat. El Consell és un macro organisme que per al seu bon funcionament ha calgut estructurar, i la base de la seva estructura és tot justament el Secretariat i les seves àrees. I avui no diem res més car el que ve tot seguit ha de tenir cabuda en aquest butlletí i li reservem un lloc en aquesta pàgina.

...

La "Pedra de l'Encant"

A Granollers tenim una nova revista que porta el nom de "PEDRA DE L'ENCANT". Cada mes intentarà recollir les aportacions de tots els qui tenen alguna cosa a dir en el camp de la cultura; narracions, poemes, teatre, cinema, sociologia cultural... i, que poden ser d'interès a Granollers i la nostra comarca.

La seva periodicitat serà mensual i és editada per l'Àrea de Documentació del Centre de Teatre.

diseny Tamar Xiborra

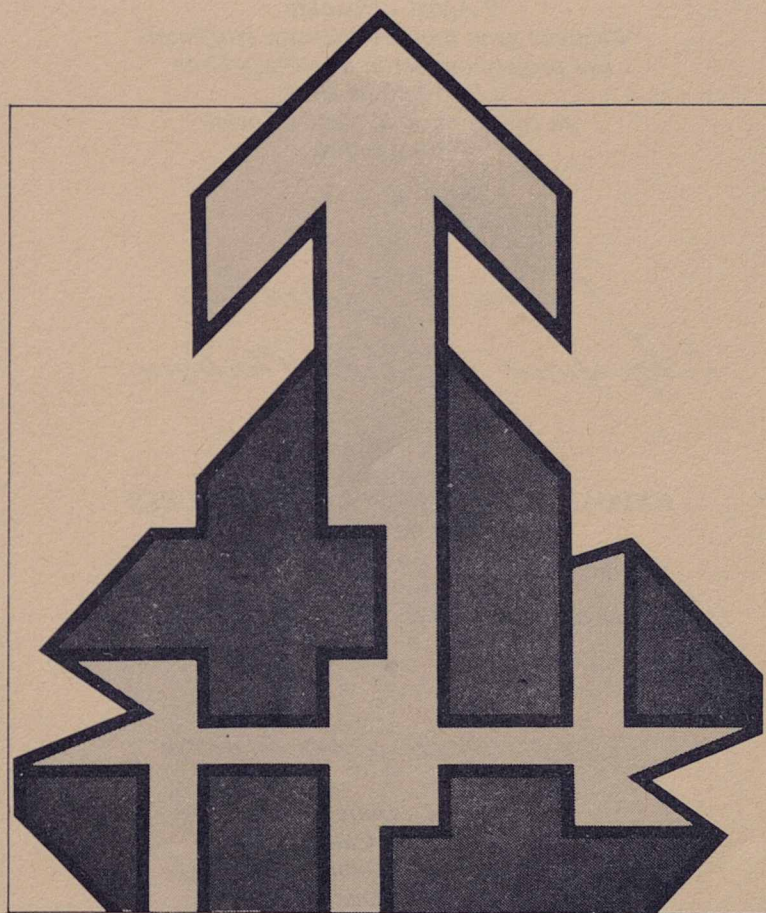

**CAIXA D'ESTALVIS
DE BARCELONA**

Butlletí informatiu de la Comissió de Cultura Juliol 1980

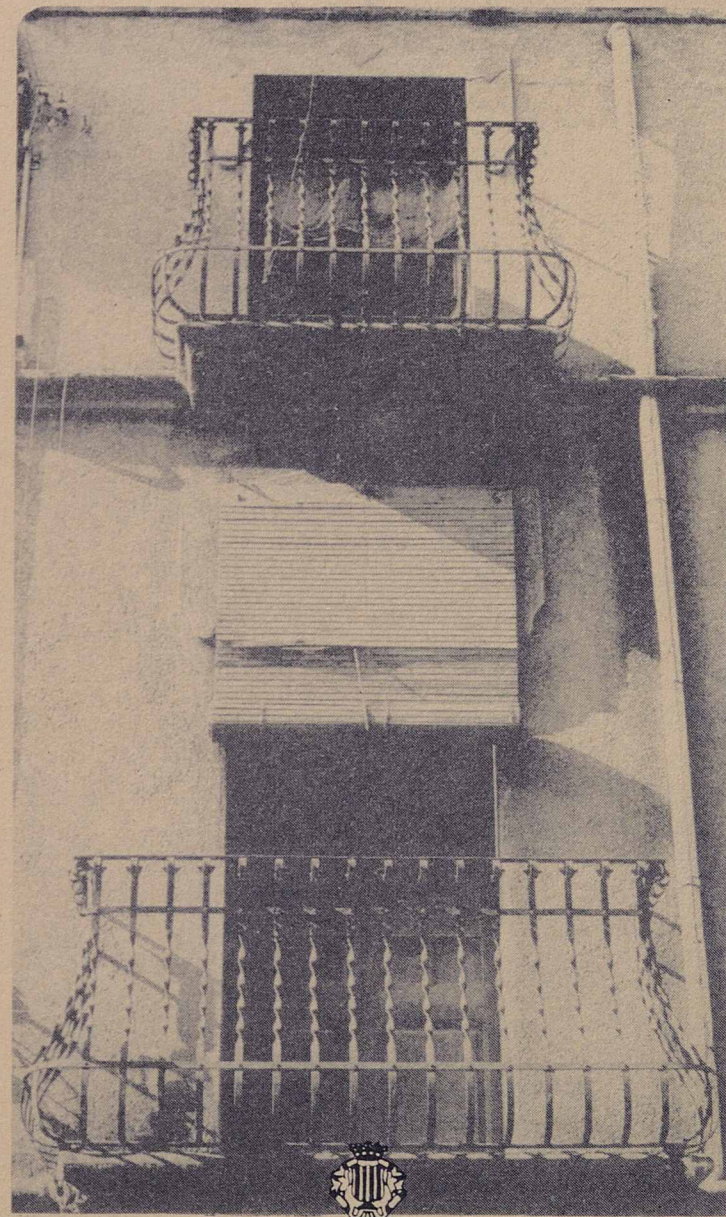

- AJUNTAMENT DE GRANOLLERS -