

Butlletí Informatiu 29
Cultura
 Patronat Municipal

EXPOSICIONS

MUSEU DE GRANOLLERS

Fins el dia 27 de novembre

"EL MEDI NATURAL DEL VALLÈS"
 Àrea de Ciències Naturals del Museu
 de Granollers

SALA SANT JORDI
 CAIXA DE CATALUNYA

Del 1 al 15

JUNCÀ, variació d'estils

SALA - CAIXA DE MANLLEU

Del 1 al 15

DOLORS CRUELLS
 quadres flors naturals

Del 16 al 30

JOAN IBAÑEZ VILASECA
 olis paisatges

OBRA CULTURAL DE LA CAIXA
 DE PENSIONS

Del 10 de novembre al 8 de desembre

**WORLD PRESS PHOTO '83 i
 FOTO - PRES '83**

SALA a - b

Del 1 al 30

MONTSERRAT GUDIOL
 olis i dibuixos

A-83, escultures i pintures

ESPAI b - m

Del 1 al 30

PERE CAMPS, olis

SABIEU QUE ...

*El novembre del 1913, s'estrenava al Teatre de la Unió Liberal, "La Reina de la Festa", d'Esteve Garrell i Escorsell, granollerí se socal, nat a Granollers el 27 de juny del 1851 i mort l'11 d'agost del 1922. Impressor, escriptor i historiador, fundà el 1886 la primera impremta de la ciutat on publicava el setmanari El Congost. Participà a tots els Certàmens Literaris celebrats en aquestes rodalies i àdhuc a Puigcerdà i Barcelona. Fou corresponsal del diari La Publicitat, de Barcelona. Com historiador destaquen els seus treballs sobre **La Història de la Festa Major 1858 - 1913**, **Notes per a la Història de Granollers**, i **Els humils orígens de les Indústries de Granollers**.*

*Com a autor teatral va escriure: **Granulària** o el triomf de la llibertat, **La Reina de la Festa**, **Justícia de Déu**, **La Mestressa**, **Mentides que no fan mal**, i **El Pinça cec**.*

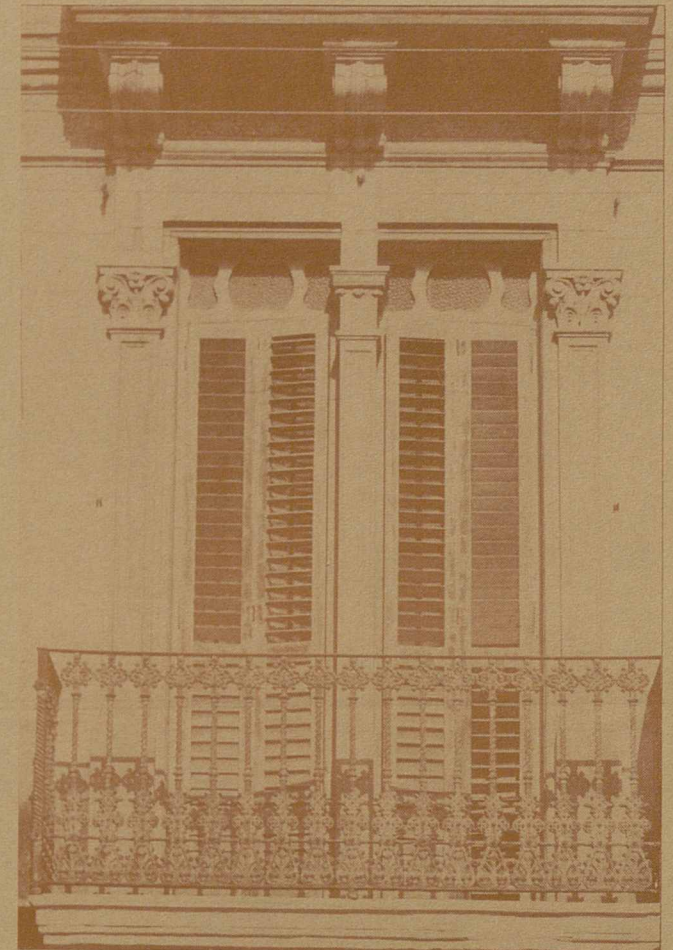

Joan Prim, 16



**AJUNTAMENT DE
 GRANOLLERS**