

Fills predilectes

Antoni Jonch, una llarga trajectòria cultural i científica

Ha estat un dels personatges claus de la cultura en aquest segle

Antoni Jonch ha format part d'un grup de persones de Granollers que han aconseguit una vitalitat cultural exemplar a la ciutat i que, amb la seva trajectòria professional, han traspasat les fronteres nacionals. L'Ajuntament li va atorgar el títol de Fill Predilecte el 30 de maig.

La matinada del 6 de juny de 1992 finalitzava la seva estada al món d'Antoni Jonch i Cuspinera, una persona que va dedicar la major part de la seva vida a la dinamització cultural des de la seva especialitat com a naturalista, com a coneixedor de l'entorn en què es desenvolupa l'ésser humà.

Uns dies abans, l'Agrupació Excursionista aprovà proposar a l'Ajuntament iniciar l'expedient de mèrits per concedir-li el títol de Fill Predilecte de la Ciutat de Granollers. Posteriorment s'afegí la petició de la Societat Catalana d'Educació ambiental. Joan Garriga i Antoni Arrizabalaga van ser

els encarregats d'elaborar l'expedient que serviria, posteriorment, per atorgar-li el títol dos anys després de la seva mort.

La lectura del pregó de l'Ascensió de l'any 1991 i l'expedient de mèrits són concloents: Antoni Jonch va fer una contribució molt important al desenvolupament cultural de la ciutat durant tota la seva vida.

Entre els elements que cal tenir presents, en podem destacar alguns, que en són un bon exemple.

Exercí com a docent entre els anys 47 i 55 al col·legi d'Ensenyament Mitjà de Granollers. El seu sistema de

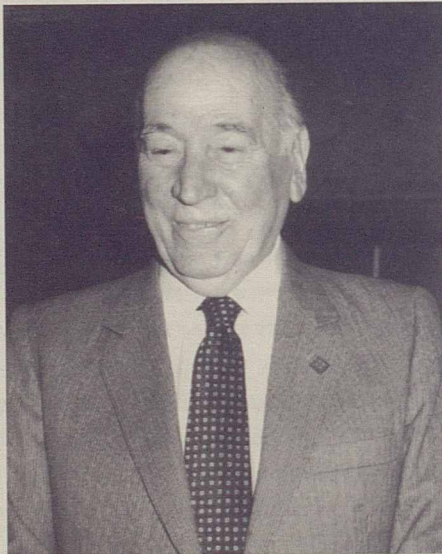

fer les classes s'ha equiparat al de les escoles de natura. Fins i tot, hi ha catedràtics que fan Antoni Jonch promotor de la introducció de les esmentades escoles al nostre país. La seva tasca docent va continuar com a professor de biologia als frares.

La seva àmplia visió de la cultura el portà a ser president de l'Agrupació Excursionista entre els anys 44 i 57. En aquesta entitat deixà la seva petjada amb la publicació d'un fitxer de la vegetació i de la fauna de la comarca, de la secció de ciències naturals i es tornà a publicar el butlletí de l'entitat. Simultàniament, despla-

gà una gran tasca al Centre d'Estudis, nascut com un branca de l'Associació Cultural d'Antics Alumnes de Segon Ensenyament. Ell va ser un dels principals impulsors, igual que de la Fundació Pere Maspons i Camarasa, conjuntament amb Pere Canal i Baliu.

A partir de l'any 1946, però, Antoni Jonch va fer una feina molt important al Museu de Granollers. Com a conservador, aconsegueix la primera catalogació de les peces del fons, es fan les primeres prospeccions arqueològiques i altres moltes actuacions que van donar el seu fruit anys després.