

GRANOLLERS

Con casi cuatro millones de deficit anuales.

ASILO DE ANCIANOS DEL
HOSPITAL GENERAL:

MENDIGAR SUBVENCIONES

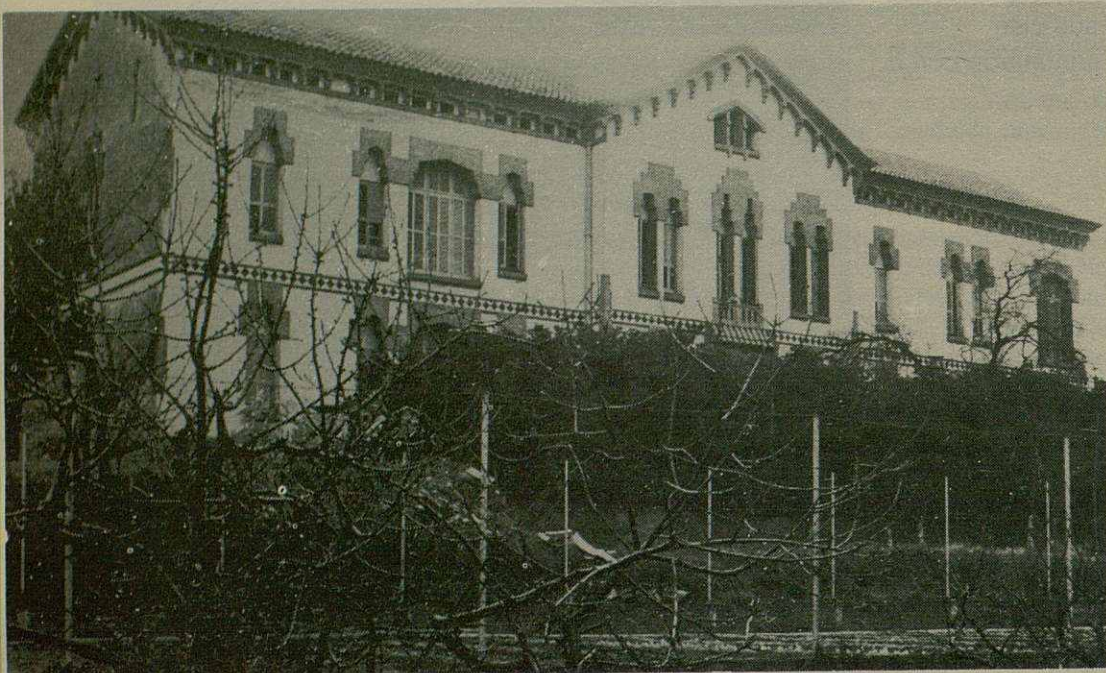

Un edificio antiguo y mal acondicionado

Se intenta que sea subvencionada por
la Diputación y las Cajas de Ahorros

PROYECTO DE UNA RESIDENCIA COMARCAL CON CAPACIDAD PARA DOSCIENTAS PLAZAS

El Asilo tiene por emplazamiento un bloque simétrico de principios de siglo que encuentra situado en la parte posterior del Hospital General. Consta, este edificio, de dos plantas (baja y piso), de idéntica distribución. En la planta baja se alojan los hombres y en el piso superior las mujeres. La planta baja es usada como archivo y oficina-residencia de la monja encargada y auxiliares clínicas. Posee el Asilo habitaciones colectivas, y dos o tres individuales se reservan para casos de enfermedad o bien circunstancias especiales. Cuenta también — y en cada planta separado — con una pequeña galería de reunión, unico local de esparcimiento de los ancianos, donde no falta la televisión.

Las condiciones que reúne el edificio general — pésimas todas ellas como se puede esperar de un edificio de tanta antigüedad — no son para tener personas enfermas, son para personas sanas; si nos paramos a pensar por un momento los problemas normales de la enfermedad que suelen ir pareados con la edad, veremos la importancia apremiante de la creación de un nuevo y mejor acondicionado edificio.

CAPACIDAD

En la actualidad son treinta y tres mujeres y catorce hombres los residentes, siendo tres plazas libres próximas a ocupar. Es destacable que siempre ha sido mayor el número de mujeres al de hombres.

FINANCIACION

El Asilo forma parte del Patronato del Hospital General de Granollers, por tanto recibe uno mas de los servicios de este: Hospital Escuela de enfermeras, Guardería y Asilo.

El Ayuntamiento de Granollers concede al Asilo un único donativo fijo que recibe la Institución que consiste en veinte mil pesetas mensuales por lo que es una aportación más simbólica que efectiva.

El Asilo tiene un déficit anual, estimado para el presente ejercicio de 1977 en cerca de cuatro millones de pesetas. Las cuentas de los números globales se desglosan de la siguiente manera:

INGRESOS (anuales)	
Apercibimientos por pensiones	2.500.000
Todo tipo de donativos	500.000
Total	3.000.000
GASTOS (anuales)	
Empleados y S.S.	2.300.000
Comidas	3.800.000
Dirección y administración	150.000
Medicamentos	150.000
Servicios Médicos	100.000
Servicios y Gastos	275.000
Total	6.775.000
Gastos conjuntos	6.775.000
Apercibimientos de todo tipo	3.000.000
Deficit	- 3.775.000

Al ingresado no se le cobra nada por el Centro de carácter asistencial. No obstante, al ser la mayoría de los residentes pensionistas de la Seguridad Social, se