

Joc La bitlla concurs

Les preguntes

Curiositats

- 1.- A qui va dedicada l'olivera que hi ha plantada davant de l'Ajuntament?
- 2.- Quin dia de la setmana comença, cada any, la Festa Major?
- 3.- A qui està dedicat el monument que es troba en els jardins situats davant del casino?
- 4.- Quin es el patró de Palou?
- 5.- Nom del cafè granollerí que es trobava a la Plaça Maluquer on avui està situat el Banco Exterior de España.

Esports

- 6.- Granollers pot ser la seu d'un esport olímpic, quin és?
- 7.- Quin és el nom del porter juvenil de futbol del Cardedeu que ha estat fitxat darrerament per l'E.C. Granollers?
- 8.- Nom de l'entrenador del C.B. Cacaolat Granollers?
- 9.- Nom del torneig que organitza anyalment el «Club Petanca El Miquelet».
- 10.- Nom del president del Club Handbol Cacaolat Granollers.

Història

- 11.- Nom del príncep que va morir a Granollers l'any 1466, durant la guerra contra Joan II, a la casa dels Tagamanent, encara existent avui al carrer de Sant Roc?
- 12.- Quin és el nom del mestre d'obres que va dirigir la construcció de la Porxada el S. XVI?
- 13.- El dia 17 de gener de 1875 la ciutat de Granollers va ser assaltada per les tropes, enderrocada part de la muralla i segrestats l'alcalde i diversos ciutadans. De quin bàndol eren aquestes tropes?
- 14.- Per quina funció va ser construït el S. XIV l'actual edifici de la Biblioteca Francesc Tarafa.
- 15.- Abans de la darrera guerra civil l'Ajuntament de Granollers va ser bombardejat per les tropes. Podries indicar l'any?

Cultura

- 16.- Qui és l'autor de la coneguda peça «A la festa» que s'interpreta gairebé en tots els cercaviles i festes granollerines?
- 17.- Nom d'un ball tradicional del Carnaval granollerí?
- 18.- Conegut geògraf granollerí, estudiós de la Comarca del Vallès i de la Serralada del Montseny?
- 19.- Nom d'un actor granollerí que treballa a la companyia de Josep Ma. Flotats?
- 20.- Nom d'un conegut actor granollerí, protagonista de la darrera versió del «Cafè de la Marina» posada en escena pel Centre Dramàtic de la Generalitat?

Identificar nom i professió

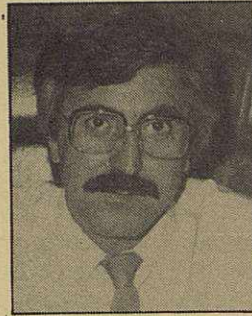

21.- Nom:
Professió:

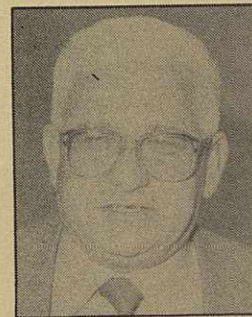

22.- Nom:
Professió:



23.- Nom:
Professió:



24.- Nom:
Professió:

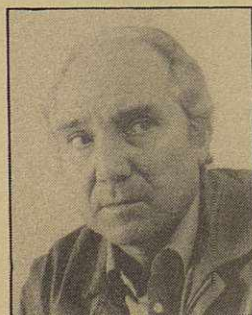

25.- Nom:
Professió:

Instruccions

El Joc-Concurs de La bitlla és un joc pensat per, d'una manera amena, augmentar el nostre nivell de coneixements sobre la història local, cultural, musical, esportiva, etc. de Granollers.

La mecànica del concurs és simplíssima. Competeixen dos personatges: el convidat de la setmana i el lector. Al convidat de la setmana li han estat formulades les preguntes prèviament,

donant-li un temps màxim per a respondre-les de cinc minuts. (Hom pot observar a la pàgina els seus encerts i errors, així com la nota final).

El que ha de fer el lector, és agafar un bolígraf i escriure les respostes que sàpiga en l'espai en blanc que hi ha sota cada pregunta. Cal no oblidar que es diposa d'un temps màxim de cinc minuts i que cada pregunta encertada val 0,4 punts.

NOTA: Les preguntes d'aquesta setmana, excepció feta d'una, les ha elaborat Miquel Blancher, Gerent del Patronat

Municipal de Cultura de Granollers, personatge convidat al Joc Concurs de La Bitlla en el número 148 de L'ACTUALITAT.

El convidat de la setmana

Antoni JONCH



Ex-director del Zoològic de Barcelona

- | | |
|-------------------------|-------------------------|
| 1.- Encertada (0,4 p.) | 14.- Encertada (0,4 p.) |
| 2.- Encertada (0,4 p.) | 15.- Encertada (0,4 p.) |
| 3.- Encertada (0,4 p.) | 16.- Encertada (0,4 p.) |
| 4.- Fallada | 17.- Encertada (0,4 p.) |
| 5.- Encertada (0,4 p.) | 18.- Encertada (0,4 p.) |
| 6.- Encertada (0,4 p.) | 19.- Encertada (0,4 p.) |
| 7.- Fallada | 20.- Fallada |
| 8.- Fallada | 21.- Encertada (0,4 p.) |
| 9.- Fallada | 22.- Fallada |
| 10.- Encertada (0,4 p.) | 23.- Fallada |
| 11.- Encertada (0,4 p.) | 24.- Encertada (0,4 p.) |
| 12.- Encertada (0,4 p.) | 25.- Encertada (0,4 p.) |
| 13.- Encertada (0,4 p.) | |

Nota final: 7,2

Solucions: 1/ Salvador Casanova. 2/ Dijous. 3/ Josep Anselm Clavé. 4/ Sant Julià. 5/ Cafè comercial. 6/ Handbol femení. 7/ Ignasi Gómez. 8/ Jesus Codina. 9/ Trofeu de l'Amistat. 10/ Jaume Rodríguez. 11/ El Conestable Pere de Portugal. 12/ Bartomeu Brufal. 13/ Carlins. 14/ Hospital. 15/ 1934. 16/ Mestre Vila Ays. 17/ Ball de Donzelles. 18/ Salvador Llobet. 19/ «Pep» Planas. 20/ Pau Garsaball. 21/ Amadeu Castellano (regidor de l'Ajuntament) 22/ Antoni Novoa (President C.B. Granollers). 23/ Montserrat Villarsa (Mestressa de casa, esposa del Diputat Josep Mun-tal). 24/ Josep Ll. Arimany (Pintor). 25/ Esteve Duran (Realitzador de TV).