

LA NOCHE DEL PESCADOR

La Sociedad Deportiva de Pescadores está trabajando activamente en la preparación de su tradicional Fiesta Anual. Se celebrará el día 17 de diciembre en LA MASIA de La Ametlla del Vallés. El actual adelanto de la fecha es debido a que la Directiva ha cesado en sus cargos al haber cumplido el tiempo reglamentario. No obstante, el nuevo presidente de la Entidad, D. Tomás Coll, nos ha dado su confianza, para la celebración de la misma, hasta que a finales de año se haga cargo de la Sociedad con sus nuevos directivos. Se repartirán los premios de los concursos Marítimos, Fluviales, Infantiles y de Casting. Como es costumbre en esta Entidad que cuenta con novecientos socios, terminará la velada con su cena de hermandad. La misma tiene carácter benéfico ya que la recaudación del sorteo de regalos va destinado al Patronato de Niños Subnormales. En sucesivas ediciones informaremos de la gran cantidad de casas comerciales que colaboran al éxito económico de esta velada de pescadores. Los tiquets pueden adquirirse en Bar López, Plaza Barangé 13, Secretaría del Club, o bien llamando al teléfono 870 37 34.

Ampliando más detalles de la Sociedad a través de «VALLES», notificamos a los asociados que el Coto de trucha del río Tordera seguirá la próxima temporada con las mismas cuotas para los socios protectores. Los primeros diarios serán 16 para nuestra Entidad, 2 para ICONA y 2 para la Sociedad de Pescadores de Sant Celoni. Todo el dinero que se recaude por dichas aportaciones voluntarias se destinará a repoblaciones de truchas, siguiendo el mismo sistema que la pasada temporada, pues creemos que es la más acertada. Se podrán pasar a liquidar dichas cuotas a partir del 6 de enero de 1978. Los socios protectores que no hayan liquidado las mismas, se considerará que no les interesa pescar en el Coto de Trucha y se admitirán tantas peticiones como bajas haya de la temporada pasada. La Sociedad ha solicitado a ICONA que quede vedada la parte alta del Coto, o sea, desde el nacimiento del río Tordera hasta el puente donde empieza el Coto y en la parte baja desde el puente donde termina el Coto hasta la toma de aguas de Palautordera, aproximadamente unos tres kilómetros. El motivo es que hay gran cantidad de truchas pequeñas en estas zonas.

Para la fecha del sorteo de los días de pesca, se informará al hacer las solicitudes. Para los permisos de ICONA no habrá que

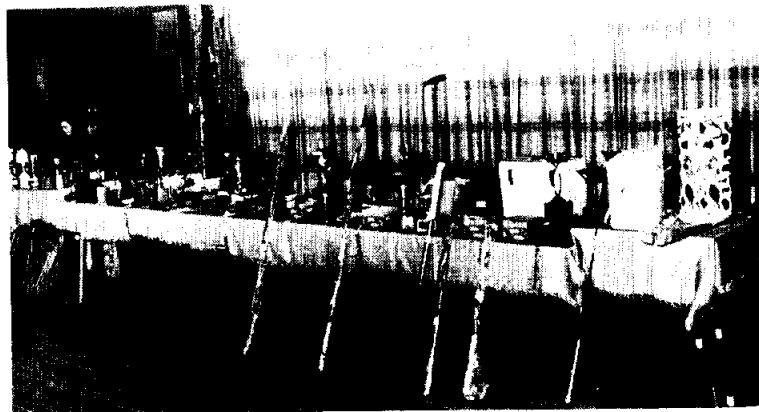

desplazarse a Sant Celoni, sino que los tendrá el guarda de ICONA del Montseny. Como puede verse con esta realización del Coto truchero consorciado con ICONA, la Sociedad Deportiva de Pescadores de Granollers se sitúa en primer plano nacional de este sencillo pero apasionante deporte de la pesca. — J. M. M .

ZONA RESIDENCIAL

BELULLA 5.^a AVENIDA

AMB ACCESSOS PER

Autovia L'Ametlla i Ctra. de Granollers a Caldes de Montbui

20 ÚNICS SOLARS

AMB TOTS ELS SERVEIS INSTAL·LATS

- Aigua i llum (xarxa subterrània)
- Encintat de vorevies
- Xarxa de clavegueres
- Carrers pavimentats
- Enllumenat públic
- Galeries de serveis

ÉS UNA PROMOCIÓ MOLT ESPECIAL DE

COMERCIAL FERJOS

Informació a Barcelona: Tel. 217 17 82

Informació a Canovelles: Tel. 870 66 78