Un altre fet quasi bé anecdòtic, que ja és hàbit en aquest poble, és la costum d'organitzar "partys" (festes) per qualsevol motiu. Un dels més corrents, és quan s'arriba a un nou veïnat. Per donar-se a conèixer als habitants del barri o carrer el nou inquilí organitzarà una festa, on hi serà convidat tothom.

Al cap d'un temps ningú no recorda a ningú, perquè com fa una dita anglesa: "Home is our castle" (la llar és el nostre castell), es defensa la intimitat.

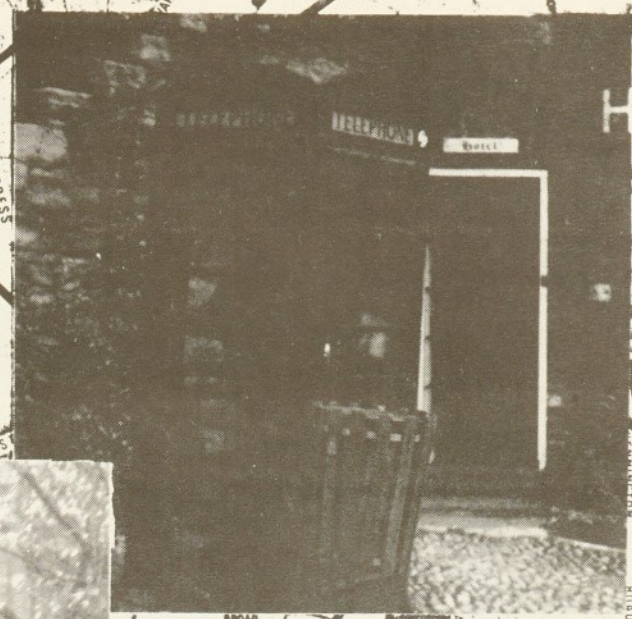

Perquè, això sí, els anglesos són molt familiars, en el sentit de que els agrada estar a casa i completament aïllats d'aquells que no formen part d'aquesta llar.

Els que treballen, només aspiren a arribar al cap de setmana per cuidar el seu jardí, durant hores i hores.

Anglaterra, en tots els seus aspectes, no es coneix en unes vacances. S'ha de conviure amb ells per poder trobar significat a un mónimmersen un equilibri de llibertats i prohibicions.

Sita Vilaró

Tradicionalisme és un mot perfecta per al caràcter anglès.

VEN A TU TIENDA DE ROPA FAVORITA.

Ven a ver lo que tenemos preparado para ti. Lo mejor de lo último. En video. Para que disfrutes oyéndolo mientras eliges tus jeans. Las actuaciones más alucinantes de los grupos más perseguidos.

COMPRA TUS JEANS FAVORITOS Y LLÉVATE GRATIS LA MEJOR MUSICA DEL MOMENTO.

Como lo oyes. Por cada compra superior a 3.990 Ptas. puedes llevarte ahora un super L.P. con lo último, lo inédito, lo más, de Police, Flash and the Pan, Men at Work y muchos más.

Y SI TU MARCA FAVORITA ES ALTON TIENES SUERTE.

Porque además del Super L.P. tendrás derecho a una jugada en la Ruleta Alton de la Suerte, en la que seguramente te corresponderá un nuevo regalo.

Gaz. Revista jove, #2, 4/1984, p. 19 / Col·lecció de premsa i butlletins / Arxiu Municipal de Granollers