

Una matinal a Sant Segimon

Les matinals són una bona manera de fer muntanya a petit nivell, conèixer la nostra terra i gaudir de la naturalesa.

Els qui no podem fer grans caminades comprovem que també a la vora de casa tenim un paisatge meravellós a la mida de les nostres possibilitats.

Com a mostra explicarem l'excursió a Coll Formic-Font Pomereta, encara que aquesta sortida va ser de tot el dia, des de Coll Formic ens dirigirem cap a Sant Segimon. Abans d'arribar-hi ens vàrem parar a esmorzar sota el Pla de la Barraca, a prop de la Font de Mn. Cinto.

Continuàrem cap al santuari que està en un estat deplorable, encara que en els seus millors temps havia estat refugi d'excursionistes i pelegrins. Està situat a 1.260m d'altitud damunt d'uns cingles.

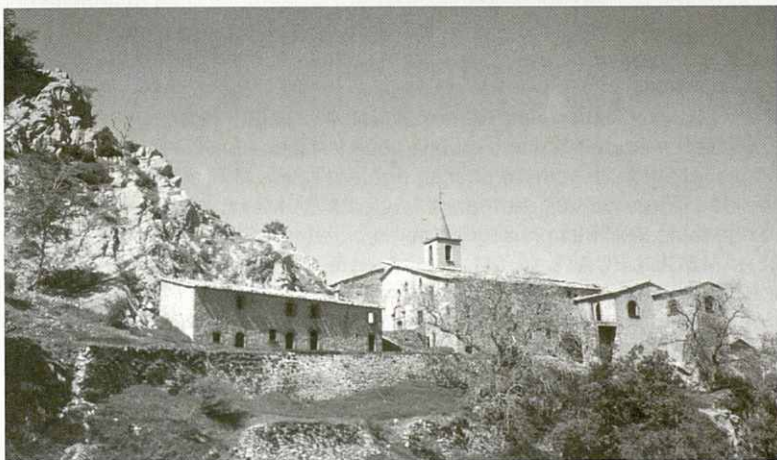

A. Garcia

Monestir de Sant Segimon

La història del santuari es remunta a l'any 1290 en què es construí una capella aprofitant una cova natural. Segons la llegenda, aquesta cova fou la que habità entre els anys 516 i 520 Segimon de Borgonya, durant la seva estada al Montseny fent penitència. A sobre i dalt d'una agulla rocosa hi ha Sant Miquel dels Barretons, construcció del segle XVI, a qui se li atribuïa la propietat de guarir el mal de cap.

Després d'haver visitat tot l'entorn vàrem fer un tros de marxa enrera i creuàrem el torrent de Rentadors fins al Coll de Font Pomereta, el turó d'en Sala i el turó de l'Alzina rodona, passant a prop de la Font Sevallar.

Dinàrem a la font Pomereta on ens refrescàrem amb aquell doll d'aigua fresca, encara que la pomera no ens feia gaire ombra. Algú va proposar que s'hi podria plantar una alzina i així tenir una mica de respir enmig d'aquell sol tant calent.

Havent dinat i descansat, vàrem baixar fins al Brull, on teníem un cotxe per anar a recollir el que havíem deixat a coll Formic. En resum, un dia esplèndid.

Rosa Illa