

DE BARRIO EN BARRIO

Diego Cabrera, concejal de Mollet, nos habla de su barrio

EL BARRIO DE LOURDES

Con este minirreportaje sobre el Barrio de Lourdes se inicia una serie de artículos dedicados a los distintos barrios de Mollet. Esta serie pretende dar a conocer, de una manera algo más profunda, la problemática diaria, el vivir de todos los días de otros ciudadanos molletenses. Quizás en este concreto caso, sirva, además, para que una gran parte de los habitantes de Mollet se entere de que más allá de la autopista, yendo hacia Granollers, existe un barrio y que pertenece a Mollet tanto como el barrio de la Zona Centro.

Barrio de Lourdes, un gran desconocido

La Urbanización Nuestra Señora de Lourdes se inauguró en 1965 por una iniciativa privada que pretendía crear una zona residencial en una zona agrícola hasta el momento. Los terrenos utilizados, se hallan situados en las tierras de la antigua Masía de Can Vila y hoy están delimitados por el Casco Urbano de Parets, la vía del tren que discurre hacia Puigcerdà,

A-7, algo más allá del ambulatorio, o a la fábrica que la multinacional alemana Pelikan posee en nuestra localidad. Justo enfrente de esta fábrica encontramos la entrada oficial al barrio, una carretera, escondida tras unos bonitos árboles, que en sus primeros metros no está asfaltada. Suponemos, para no confundir a los usuarios de la Nacional N-162 sobre la entrada a la autopista.

La otra posibilidad es acceder al barrio desde

con nuestros vecinos de Parets.

Diego Cabrera, vecino

Su actividad laboral en la Industria Pelikan hizo que en 1970, Diego Cabrera, trasladara su residencia a Mollet, y concretamente al Barrio de Lourdes. Un barrio donde aún no existían más de cuatro o cinco casas y un reducido grupo de vecinos. Esta circunstancia le permite hablarnos del barrio con una cierta perspectiva «histórica», la evolución que han sufrido los servicios que se prestan, etc.

La situación geográfica ha llevado a que parte de los servicios más elementales sean dependientes del municipio de Parets como el agua, el teléfono

Otros servicios como la seguridad ciudadana o la recogida de basuras, sí dependen del Consistorio molletense o la Guardia Civil, en su caso. Sanitariamente, la Seguridad Social atiende a los 995 habitantes del barrio en el

- * Fue fundado en 1965 y tiene censados 995 habitantes.
- * «Es el mejor barrio de Mollet en cuanto a servicios».
- * «El Barrio de Lourdes es Mollet».

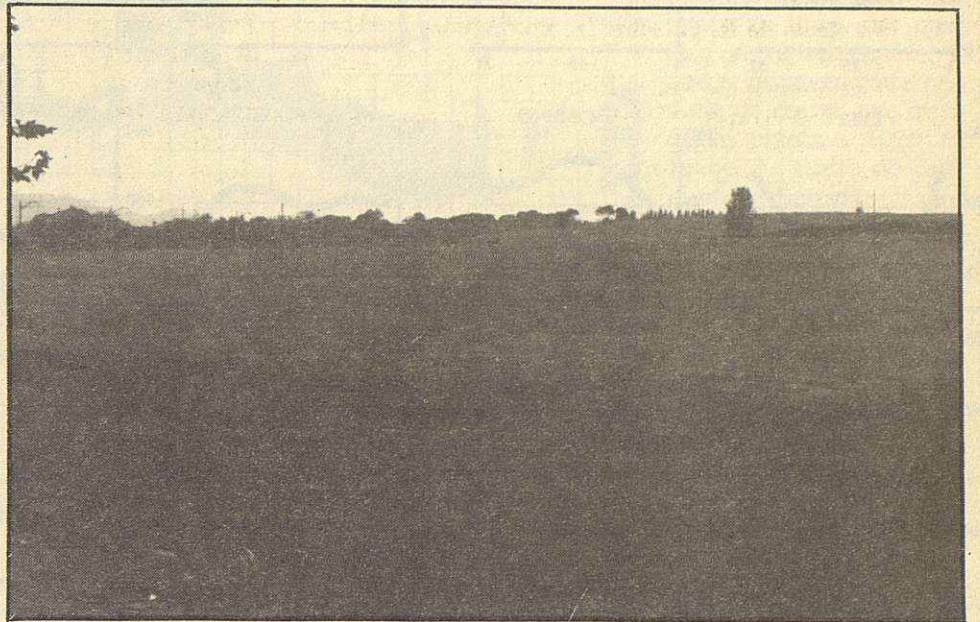

«El barrio de Lourdes es Mollet», pero éste se pierde en el horizonte.



La acera de la izquierda es Parets, la de la derecha es el barrio de Lourdes, Mollet.

la Riera Seca y la Escuela de la Policía Autónoma de la Generalitat. Para situar de una manera evidente la ubicación del barrio, nos referiremos a la entrada de la Autopista

Parets, lo cual, sin duda, es mucho menos difícil que hacerlo cruzando la carretera. Siendo éste, otro detalle del distanciamiento que existe con los molletenses, y su vínculo

y la electricidad, en una mayor parte. «El agua procede de la Red de Parets, lo que, quizás, es mejor que si viniese de Mollet, pues nunca falta el agua».

Ambulatorio de Mollet, al igual que el resto de los ciudadanos de Mollet.

Lo referente a comercios, tiendas, etc., el barrio está perfectamente dotado en cuanto a alimentos, y elementos de primera necesidad.

Diego Cabrera, concejal de Mollet

Como político que es, nos remarcó, el señor Cabrera, los puntos positivos que, en el año y medio que su partido lleva gobernando, se han aportado al barrio, así como las soluciones que pretenden dar a los distintos problemas que existen.

Desde hace un año, afirmó que «se ha asfaltado el camino de entrada al barrio y se ha instalado una iluminación de excelente calidad», ante lo cual, no se puede discutir, pues el asfalto aún está impecable y las farolas municipales funcionan to-

das. «También se ha habilitado un solar que hará varias funciones: de patio del Colegio García Lorca, de zona de recreo para los niños, fuera de horas escolares, y de zona de esparcimiento para las personas mayores».

«El estado de conservación del barrio, en general, es correcto. No hay defectos en el pavimento, ni aceras deterioradas, ni nada por el estilo».

Sobre soluciones al hedor que desprende la Riera Seca, nos habló de su causa, y aseguró que es debido al vertido de aguas residuales provenientes de industrias de Lliçà de Vall y de Munt. Aseverando también, que la solución pasa por la canalización de la Riera y por la construcción de un colector que recogiera esas aguas. Para lo cual, existe aprobado un proyecto de la Sociedad de Aguas del Ter y de la Generalitat.

Acerca de los transpor-

tes, no se pronunció sobre cuándo el servicio urbano de transportes llegaría hasta el barrio. Lo que sí advirtió es que no sería antes del final de las obras de la Variante de la N-152, que desviará del centro de Mollet la carretera nacional.

Una curiosidad

Llama la atención un hábito que según el señor Cabrera, es habitual entre los vecinos del barrio de Lourdes y que trata sobre sus costumbres religiosas. Es la iglesia de San Jaime de Parets la que, por lo visto, satisface las necesidades espirituales de los católicos del barrio mientras éstos siguen vivos, mientras que son los sacerdotes de la iglesia de San Vicente de Mollet los que los acogen cuando dejan de respirar, o sea, cuando pasan a mejor vida.

J. E. M.

J. Pugès

- Motocultors
- Motoaixades
- Motobombes
- Tallagespa
- Polvorització
- Motoserres
- Reparació

Anselm Clavé, 11
Tel. 570 06 48

08100 MOLLET DEL VALLES

Servei de repació:

Núria, 16 - MARTOREL·LES

ESCUELA DE CHOFERES



Berenguer III, 74
Tel. 593 19 86
MOLLET DEL VALLES

LIBRERIA DEL VALLES

Antonia Canet, 10
Teléfono 593 35 93
MOLLET DEL VALLES

- LIBROS DE TEXTO
- MATERIAL ESCOLAR
- OBJETOS ESCRITORIO
- JUEGOS EDUCATIVOS