

ACTIVIDADES DEPORTIVAS EN EL HOGAR DEL JUBILADO

Reportaje gráfico de J. MAS

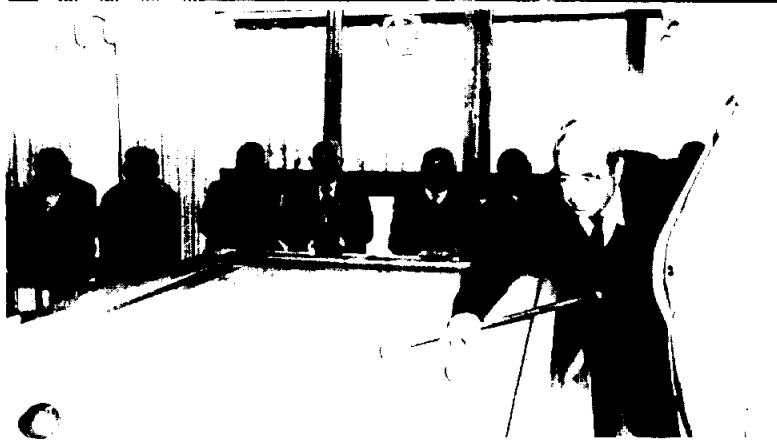

FIGARO

Preocupación por el trazado de la autopista B-37

Por primera vez —que se recuerde— en la historia de esta población, los vecinos han asistido a una sesión informativa organizada por el Ayuntamiento, en cuyo transcurso se ha tratado la problemática municipal en un clima de auténtica democracia, tanto por el planteamiento de los temas expuestos como por el interés que han demostrado las personas asistentes al acto.

Entre los asuntos abordados en la sesión que noticiamos, merece destacarse el proyecto de captación y conducción de aguas desde los manantiales de Valcárcara, por un importe de cuatro millones de pesetas, pendiente de aprobación del presupuesto extraordinario y subasta de las obras; el escrito de los alumnos de las Escuelas Nacionales, en el que solicitan espacio para sus juegos, ya que han de trasladarse diariamente desde el centro a la otra parte de la población; la apertura de la calle Colomer, prevista ya en un plan municipal del año 1914, y el camino rural del Montseny.

Mereció asimismo especial atención el proyecto, que se redacta en la actualidad, del primer tramo de la carretera a Sant Miquel del Fai, pasando por el Santuario de Puiggraciós, incluida en el Plan Sant Jordi de la Diputación Provincial, y que ha de enlazar la Nacional 152 con la C-1413, de San Feliu de Codinas a Vich; el proyecto de ensanche de la Plaza «Font Llanas», mediante la cobertura parcial del torrente del mismo nombre, y el proyecto de pavimentación e iluminación de la calle Nuestra Señora de Montserrat.

LA AUTOPISTA, UN FRENO A LA EXPANSION DEL MUNICIPIO

El tema de la autopista B-37, de la Red Arterial Metropolitana de Barcelona, de cuyo tramo La Garriga - Hostalets de Balenyá acaba de realizarse el proyecto de trazado, acaparó, sin duda, buena parte de la sesión que reseñamos, habida cuenta que está pre-

visto que discurra a cielo descubierto por la «Falda de la Cuspina», en el sector occidental del municipio, afectando a una franja de casi cuatrocientos metros de anchura.

En diversos estamentos figaronenses ha caído muy mal que la proyectada ruta no discurra casi en su totalidad, como se había anunciado, por medio de túneles, solución que en modo alguno habría supuesto un obstáculo para la expansión urbanística de la población por el único lugar por donde ésta era posible, ya que el Plan Especial del Parque Natural del Montseny frena su desarrollo por la zona oriental. La autopista, por otra parte, se «comerá» una carretera de circunvalación y diversas edificaciones del término.

NAVARRETE

MOLLET

2.ª Campaña de Donación de Sangre

Organizado por la Delegación de la Hermandad de Donantes de Sangre de la Seguridad Social, en estrecha colaboración con la Mutua de Accidentes de Trabajo del Vallés, se celebrará los próximos días 25 y 26 de marzo, en la localidad de MOLLET, la 2.ª Campaña de Donación de Sangre.

La sangre que se recoja, servirá para paliar las necesidades del preciado elemento vital que padece actualmente la Sociedad de Socorros Mutuos de la citada población, mediante el sumi-

nistro permanente y totalmente gratuito de sangre por parte de la HERMANDAD DE DONANTES DE SANGRE, la cual establece este intercambio gracias a las campañas que se van desarrollando por nuestra comarca y al éxito y buena acogida que reciben.

Se espera llegar a las doscientas donaciones en estos dos días de labor de los equipos móviles, que se instalarán en el Casal Cultural.

R. P. FEMENIAS