

Quin monument o lloc de Mollet recomanaria visitar?

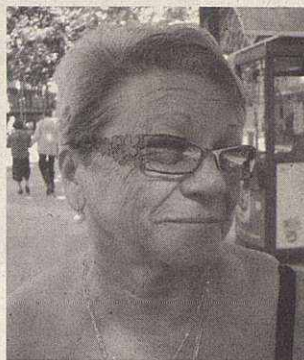

■ **JOSEP SANDOVAL**

Jo crec que el Casal de la Gent Gran perquè la gent gran és la història del poble. El Parc Companys també està molt bé. I un altre lloc que m'agrada molt per passejar i que recomanaria visitar és el Parc del Cementiri.



■ **MARTA PUIGDOMÈNECH**

Si haig de triar un monument que identifiqui la ciutat de Mollet seria la font. Jo crec que la font de la plaça Prat de la Riba hauria de ser parada fonamental per qualsevol visitant que vingui a veure la nostra població.

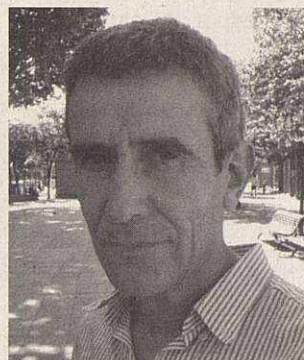

■ **JOSÉ RICO**

A qualquier persona que venga a Mollet le recomendaria dar una vuelta por Gallecs porque es un lugar agradable para pasear y de los pocos espacios verdes que nos quedan por aquí.



■ **MAR MARTÍNEZ**

Yo aconsejaría visitar Gallecs. Es lo que más me gusta de Mollet. Considero que es una zona muy bonita e ideal para pasear con los críos o con los amigos. A todos los que me vienen a visitar, siempre les llevo por Gallecs.

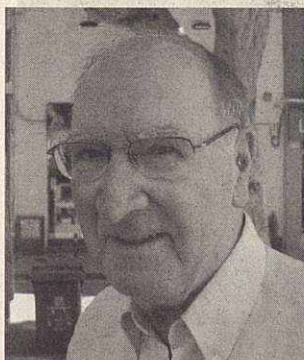

■ **RAMON MAS**

El Museu Abelló és el més important que tenim. Joan Abelló és una persona molt important cultural e històrica-ment, no només per la nostra ciutat ja que va pujar del poc al molt esdevenint el personatge que és ara.

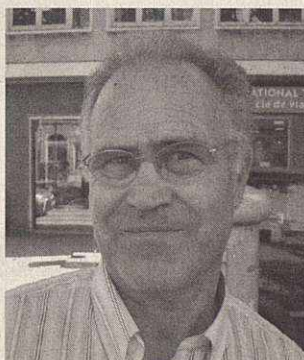

■ **JOSÉ REDONDO**

La Rambla està bastante bien. En ella se puede pasear, sentarte a mirar la gente pasar, hay árboles, tiendas, de todo un poco. Creo que es el lugar más representativo de Mollet y todo visitante que venga debe darse un paseo por ella.



■ **GUMER ALFONSO**

Al turista que viniera a Mollet, sobre todo, le recomendaria visitar el Museo Abelló. Hay otros monumentos y lugares pero considero que el Museo Abelló es lo más importante por todo su interés artístico y cultural.



■ **MARTA GONZÁLEZ**

Lo más interesante de Mollet es el Museo y la casa Abelló por su importancia cultural. Y otro lugar imprescindible visitar es Gallecs, un espacio natural ideal para pasear, hacer deporte y disfrutar de la naturaleza.