

El pessebre que s'instal·larà a l'Ajuntament, de Ramon Aumedes, homenatjarà Salvat Papasseit

Com cada any, l'Ajuntament ha pres un seguit de mesures circulatòries per tal de facilitar els desplaçaments per la ciutat durant Nadal, Cap d'Any i Reis. Carrers tallats al centre de la ciutat perquè els vianants es puguin desplaçar amb facilitat,

El tradicional pessebre que s'exposa a l'Ajuntament tindrà aquest any un element afegit: l'homenatge que es tributarà al poeta Joan Salvat Papasseit. L'artista local Ramon Aumedes serà l'autor del pessebre que inclourà un mural amb el poema "Nadal" de Salvat Papasseit. El pessebre es podrà visitar del 10 de desembre al 4 de gener, al vestíbul de l'Ajuntament.

Aquest any, la Colla dels Blancs participarà en les festes de Nadal amb un pessebre vivent que s'escenificarà el dia 23, de 6 a 9 del vespre a la plaça de Jacint Verdaguer en col·laboració amb l'Associació de Veïns Joan Prim Centre i a la plaça del Dr. Guillaumet, el dia 24 de desembre.

Fira de Nadal

Com és tradicional, la Fira de Nadal es distribuirà als emplaçaments següents: Els artesans, a la plaça de les Olles; els regals i les joguines, a la plaça de la Porxada; els arbres de Nadal, a la plaça Perpinyà, i la Fira d'Atraccions al Parc de Torres Villà. Com a novetat, enguany no hi haurà parades a la plaça de Barangé i les 72 paradetes de regals es concentraran totes a la plaça de la Porxada.

Aquest any l'illa de vianants

s'obrirà del dia 17 de desembre fins al 6 de gener, entre les 17.30 hores i les 21 hores. Els carrers de Sant Roc, de Santa Anna i de Santa Elisabet quedaran tallats al trànsit i s'afegiran així a l'habitual illa de vianants a l'entorn de la Porxada.

Sectors d'aparcament

És aconsellable que no es faci servir el carrer d'Anselm Clavé i de Joan Prim per tal de travessar la ciutat. Com a rutes alternatives es proposen els carrers de Colom, l'avinguda de Sant Esteve, el carrer de Girona o bé el carrer de Ramon Llull, el de Rafael Casanova, el carrer de Roger de Flor i el carrer de Lluís Companys.

Per facilitar l'estacionament s'han habilitat set sectors d'aparcament gratuït: a la Rambla de Josep Tarradellas, (darrera l'estació d'autobusos), al carrer de Roger de Flor-carrer de Pius XII; al passeig Fluvial, entre la plaça de la Constitució i el carrer de Joan Camps; al carrer de Torras i Bages, entre el carrer de Corró i el carrer del Sol; al carrer de Balmaes; a Can Gili i a l'entorn del Palau d'Esports. L'arbre de Nadal, a la plaça de la Porxada; la il·luminació i la megafonia als principals carrers completaran l'ambient nadalenc.

aparcaments gratuïts i itineraris recomanats per trobar menys trànsit han de permetre una major fluidesa. D'altra banda, aquest any s'exposarà al vestíbul de l'Ajuntament el pessebre obra de Ramon Aumedes que homenatjarà Salvat Papasseit.

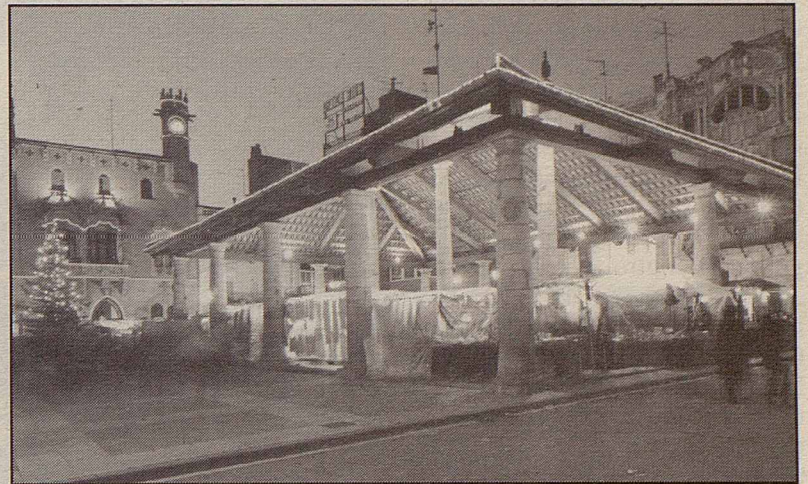

El nou enllumenat de Joan Prim funcionarà abans de Nadal

A primers de desembre està previst que finalitzin les obres de condicionament del carrer de Joan Prim i que es pugui veure la nova imatge durant les Festes de Nadal.

Les obres consisteixen en la renovació de l'enllumenat amb la instal·lació d'uns fanals noucentistes, iguals que els que es van posar al carrer d'Anselm Clavé; l'asfaltat del carrer per reduir l'impacte acústic dels trànsits; i la renovació de les voreres.

Aquestes obres són la continuació de les que es van fer al carrer d'Anselm Clavé per dotar el centre urbà d'una imatge molt més clàssica.

Les obres estan comportant desviacions del trànsit que accedeix per la Franquesa, però s'han habilitat vies alternatives

i la Guàrdia Urbana ha mantingut un servei permanent de regulació durant el dia, amb cura especial de les hores puntes.



Model de fanal que s'instal·larà al carrer de Joan Prim

Activitats nadalenes als centres cívics

Els centres cívics de Can Gili i Can Bassa han programat tota una sèrie d'activitats per animar i fer participar la gent de les festes de Nadal i Reis. Tallers adients a l'època com el d'aprendre a fer torrons, embolicar regals o guarnir l'arbre de Nadal es presenten força interessants.

El Centre Cívic de Can Bassa ofereix un taller els dies 22 i 23 de desembre i 3 i 4 de gener per embolicar els regals de manera original, amb l'ajuda d'un artista. També per a gent de totes les edats que vulguin aprendre a fer torrons artesans es farà un taller del 27 al 30 de desembre. Com és costum es rebrà el patge reial amb animació i una xocolatada a la plaça de Joan Oliver.

El Centre Cívic de Can Gili ha organitzat una excursió el dia 4 de desembre a la Fira de l'Avet d'Espinelves. El dia 23 de desembre es farà una festa de Nadal

amb tots els usuaris del centre cívic amb la col·laboració de l'associació de Veïns de Can Gili, el Grup de Dones i el Club de Futbol Finsobe. També s'exposaran els treballs fets pels grups de manualitats, a partir del 20 de desembre. Pels joves de 6 a 14 anys hi haurà un taller de Construcció d'Instrumentos Musicals, entre el 27 i el 31 de desembre. Finalment, actuarà l'Orquestra de Cambra Infantil el dia 31 de desembre.

Tallers nadalens

Per aprendre a cuinar els típics plats nadalens es pot participar en un taller de cuina que es farà del 2 al 16 de desembre. Per guarnir la casa es pot participar en un taller de motius nadalens, entre el 7 i el 21 de desembre. A més, dissabte dia 18 es convida a tots els veïns a guarnir l'arbre de Nadal de la plaça de la Bonanova.