

MEMÒRIA GEOGRÀFICA

Les cases de Santa Eulàlia d'abans

Devia tenir sis o set anys quan, per primera vegada, vaig aprendre que hi havia més d'una llengua. Jo estimo la meua llengua catalana. No pas perquè pensí que és la més bonica, sinó perquè és la llengua que em vaig trobar, perquè és la llengua que parlaven els meus pares, els meus avis, besavis, oncles i ties. Per això, respectant totes les altres llengües, la meua, la catalana és la que m'estimo més. Crec que Déu ho vol així.

També de petita vaig anar coneixent el nostre poble, tan diferent del d'ara. He mirat de recordar-me de les cases que hi havia quan era jove, gairebé totes amb noms catalans, moltes de les quals encara existeixen però moltes altres ja han desaparegut. Ben segur que en falten algunes però, perquè en quedi el record, escric a continuació la llista que he fet.

Del Rieral: can Falgà, can Feu, can Pallars, can Sampera, can Pou, can Carreter, el Molí, ca l'Espelt, can Maranges, el Casolot, can Bruno, can Corder, cala Pujala, can Tabaquet del Rieral, can Tic, can Pineda, can Paiagua, can Calderí, can Pep, can Pau, el parque, Can Sidro, can Llorens, la Bastida de Baix (o Nova), can Forner de Baix, can Joan Paiagua, la Tenda, can Francesc, can Bonet, les cases del Lluiset, can Joan Granada, can Poma, cala Elena, can Girbau, la Sala, can Barber, can Cladellas (o can Girbau), can Lampista, cala Maria Planxadora, can Fuster (o can Boter), cala Tresina, can Clot, can Lluís Bonet, can Mingo, can Duran del Rieral, can Manent, can Burgués, la Bastida de Dalt, la Ferreria, can Plantadeta, can Ribafort, can Careta, cal Àngel, can Farrerons, ca l'Arcís, la Casa Vella, can Brus-

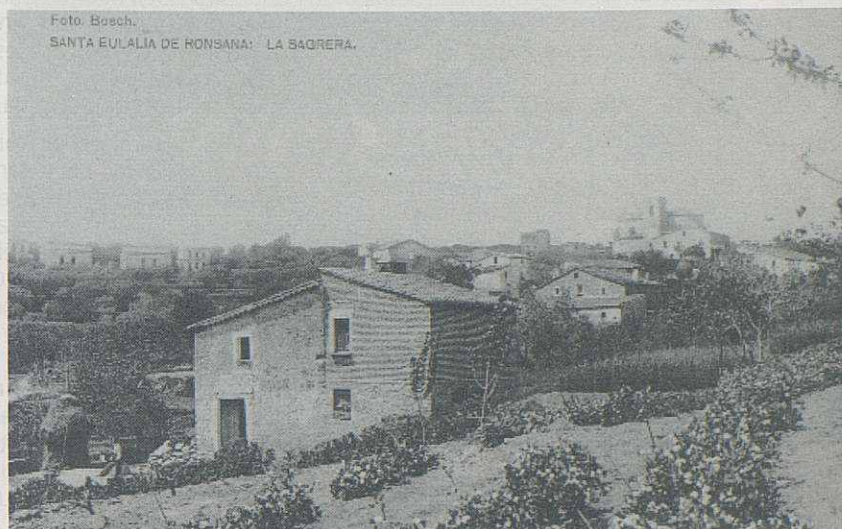

La Sagrera, als anys 20 del segle passat.

tenga, can Torras, can Ferrer, can Forner de Dalt, can Tries

De l'altra banda de la Riera: can Jaume, can Parellada, can Font, can Juli, can Maspons del Rieral, can Just, can Barnils, can Plantada.

Del Bonaire: can Paraire, can Roure, can Donat, can Moret, can Foix, can Lluc de Baix, ca l'Hermano, can Rocasalbas, ca l'Unyó, can Polvorer, can Franch, can Magre, can Jep, can Magret.

De la Sagrera: can Casas, la Torre Parera, la torre Vázquez, can Sebastià, can Serra, can Joanet de l'Auto, can Vila Vell, cala Quima, cal Espardenyner, can Turell, can Vila, can Ciurans, can Colom, ca l'Elies (abans can Fuster Capó), can Minguet, can Mestret, can Bassa, ca l'Hostaler, cala Ramona, can Cabot, can Joan Minguet, can Brunimestre, can Naps, can Lluís, can Mataporcs, can Barbany, can Rajoler, can Mallorca (o

can Cisteller), can Genís, can Xena, can Bori, can Baró, can Cacahuet

Del Serrat: can Pasqual, can Sec, can Lluc de Dalt (o del Tossal), can Bonaparta, can Galdrich, can Desena, can Vidal, can Roig, can Costa, Rosàs, can Panedes, el Bruguer, can Juandó.

De la Serra: la Bastida de Dalt (o vella), can Plici, can Tomàs, can Lluiset de la Serra, can Joanet, can Tabaquet, can Pilé, can Granada, can Solà, can Carlos, can Terola, can Duran de la Serra, l'Hostal, can Xaró, can Pujades, can Valls, can Tabac, can Maset, can Cresta.

De la Vall: can Puig, can Farell, can Cabot de la Vall, can Maspons de la Vall, can Figueretes, can Francàs, la Casa Gran.

I les esglésies. La parroquial de Santa Eulàlia, la de Sant Simple i la de Sant Cristòfol.

Carme Duran

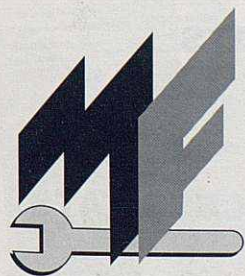

TALLER DE REPARACIÓ DE L'AUTOMÒBIL

Martí Fabra Grau

Camí de Can Torras, 8 - Tel. 844 86 91 - SANTA EULÀLIA DE RONÇANA

