

Mollet cuenta con un índice de delincuencia "tolerable"

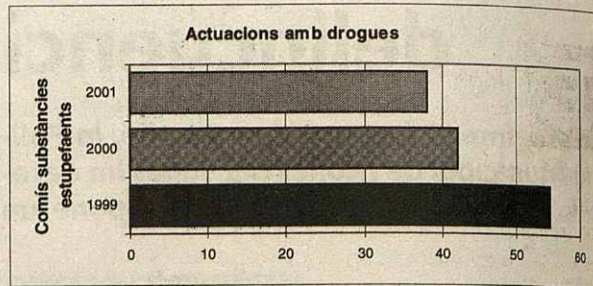
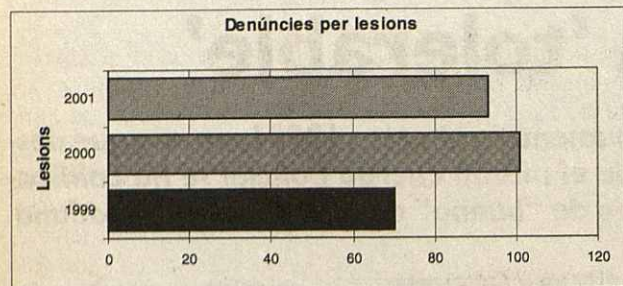

Viene de pág. 3

Bajan las denuncias de delitos de robo con fuerza

En el año pasado, bajó el número de denuncias por delitos de robo con violencia e intimidación y robo con fuerza en viviendas. Donde se produjo un aumento fue en las denuncias por daños (sobre todo en vehículos), por robo para uso de vehículos y por robo con fuerza de objetos de los vehículos.

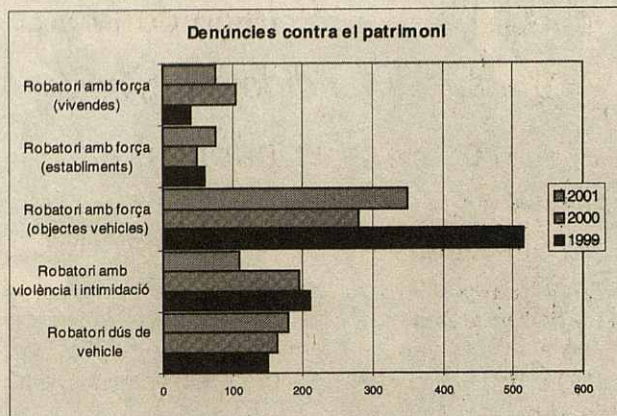

nuncias de 1999, aunque se sobrepasó las del 2000 (poco menos de 300): cer-

ca de 350.

Los delitos contra el patrimonio engruesan la ma-

yor parte de denuncias de los molletenses. Les siguen las de por daños, los hurtos en el mercado semanal, las amenazas y lesiones, las actuaciones por drogas y las de ámbito sexual. Este último tipo de delito llegó al máximo nivel en 1999 y 2000 al recibir cinco denuncias por violaciones. En el 2001, sin embargo, no se denunció ninguna agresión sexual, aunque sí de abusos sexuales (2), la mitad que en el 2000, año en que se denunciaron cuatro casos, y acoso sexual (1).

Oriol Fort, concejal de Seguridad Ciudadana y Convivencia

“Hay que trabajar siempre para ir disminuyendo el índice de delincuencia”

¿Mollet del Vallès cuenta con un índice de delincuencia más bajo que el de otras ciudades del entorno?

En comparación a otras poblaciones de las mismas características que Mollet del Vallés, estamos en una situación mejor. Y digo “de las mismas características”, porque no tiene ningún sentido comparar nuestra ciudad con Sant Fost o con

Granollers. Mollet del Vallés tiene Policía Municipal y Guardia Civil, que se distribuye por muchas poblaciones, y en cambio Granollers ya tiene Mossos d'Esquadra. En cualquier caso, siempre se tiene que ir trabajando para disminuir este índice, aunque esté por debajo del de otras poblaciones.

¿Se producen más actos vandálicos que de-

lictivos?

Los actos vandálicos tienen más transcendencia pública que los delictivos; sin embargo, no quiere decir que haya más vandálicos que delictivos.

¿Cuál es el papel de la Policía Municipal?

La Policía Municipal no es la responsable de la seguridad ciudadana, sino la Guardia Civil y a partir de noviem-

bre, los Mossos d'Esquadra.

¿Hay mucho trabajo de prevención dentro del trabajo de la Policía Local?

Hay acciones que tienen el objetivo de coger a los delincuentes, pero también hay mucho trabajo de prevención. Todo esto lo tenemos que hacer en coordinación con la Guardia Civil y, luego, con los Mossos d'Esquadra.