CRUCIGRAMA

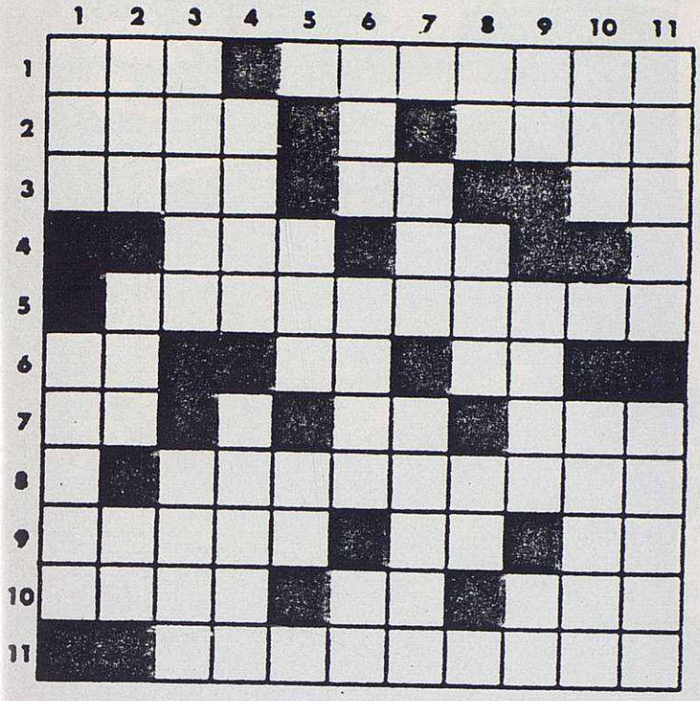

HORIZONTALES: 1. Sustancia compuesta de cloro y sodio. Pasta dura de caucho. – 2. Ligues, líes. Uno. Al revés, entrega, da. – 3. Insecto hemíptero. Preposición propia. Abreviatura de tratamiento. – 4. Preso, detenido. Marchar. Número romano. – 5. Régimen carnívoro. – 6. Infusión. Antigua moneda romana. Símbolo químico del beririo. – 7. Repetido, voz con que se arrullaban los niños. Consonante. Vocal repetida. Signo del zodíaco. – 8. Vocal. Al revés, punta de la lengua. – 9. Reo. Vocal repetida. Nombre de letra. – 10. Al revés, defecto constitucional hereditario. Símbolo químico del rutenio. Título inglés. – 11. Mito araucano del caballo volante.

VERTICALES: 1. Apócope. Instituto religioso muy austero, fundado en Francia. – 2. Ligué, anudé. Catedral. Consonante repetida. – 3. Cierta enfermedad. Al revés, te das de bruces al suelo. – 4. Al revés, prisioneras. Huella que dejan los animales. – 5. Punto cardinal. Anade. Interjección. Número romano. – 6. Hija de Palas. Relativo a los huesos. Antiguo dios egipcio. – 7. Punto cardinal. Al revés, punto final de una cosa. Al revés, olfatea. – 8. Símbolo químico del sodio. Isla yugoslava. Nombre de consonante. Vocal. – 9. Preposición inseparable que denota negación. Francés. Estoy enterado. – 10. Convulsión del aparato respiratorio. Vocal. Al revés, felino, mamífero carnicero, grande y muy feroz. – 11. Nombre de un asteroide. Obro, maniobro.

FINALES DE AJEDREZ

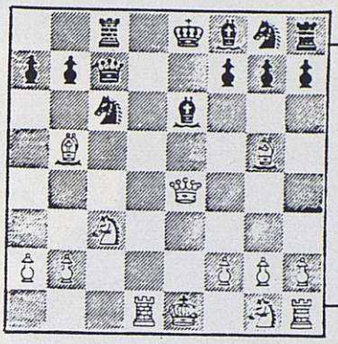

BLANCAS JUEGAN Y GANAN

La absoluta falta de desarrollo de las negras permite a las blancas idear una brillante y rápida maniobra que conduce a la victoria. ¿Sabrá encontrar la forma de decidir la lucha?

SOLUCIONES

CRUCIGRAMA

HORIZONTALES: 1.- Sal. Edonita. 2.- Ates. I. anoD. 3.- Nepa. An. Sr. 4.- Reo. Ir. I. 5.- Sarcofagia. 6.- Te. As. Ba. 7.- Ro. P. EE. Leo. 8.- A. sisolgorP. 9.- Preso. EE. Ge. 10.- arat. Ru. Sir. 11.- Camarguetc.

VERTICALES: 1.- San. Trapa. 2.- Ate. Seo. RR. 3.- Lepra. saaC. 4.- saeR. Pista. 5.- E. Oca. So. M. 6.- Bia. Oseo. Fa. 7.- O. nIF. eleuH. 8.- Na. RaD. Ge. U. 9.- In. Gato. Se. 10.- Tos. I. ergIT. 11.- Adna. Opero.

FINALES DE AJEDREZ

1. CSD1 - DA7 f1; 2. PAC1 - DXA7 f1 - TXC7 f1; 4. DXC7 f1 y mate a la siguiente jugada con T8D.

PONEMOS EN SUS MANOS LA GRAN FAMILIA DE SEGUROS SANTA LUCIA

Asistencia, Robo, Incendios, Responsabilidad Civil, Combinados de Comercios, Comunidades y Talleres, Agrarios...
Y seguimos creciendo. En SANTA LUCIA somos expertos, y hemos creado toda una familia de Seguros, avalados por años de tradición y solvencia. Por eso ponemos nuestros Seguros en sus manos.

COMPAÑIA DE SEGUROS
SANTA LUCIA, S.A

Casa Central: Plaza de España, 15 - 28008 MADRID CAPITAL RESERVAS Y PROVISIONES TECNICAS: 8.952.756.692 ptas. PRIMAS EMITIDAS en 1985 14.800.879.455 ptas.

AGENCIA EN GRANOLLERS - c/. Girona, 27, 1º - Teléfono 870 05 81

Comarca Deportiva, 1/12/1986, p. 41 / Col·lecció de premsa i butlletins / Arxiu Municipal de Granollers