

## Sortides familiars

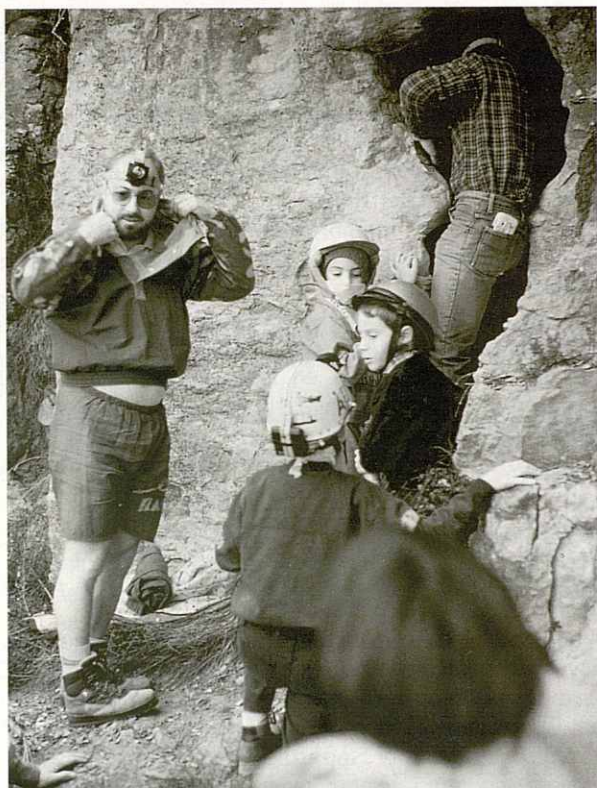

Teresa Ventura

11, 12 i 13 de setembre: **Pre-pirineu Oriental (Serra del Cadí)** | Estana, Prat de Cadí, Canal de Cristall, Prat de Cadí, Estana.

4 d'octubre: **El Bertí.** Puiggraciós, Cova de la Guilla, Puiggraciós.

8 de novembre: **Santa Maria de Llerona,** Pla de Llerona, Can Santa Digna, Els Gorgs, Sta. M. de Llerona.

29 de novembre: **Participació a la Matagalls - Granollers**

Aquestes sortides "familiars" són obertes a tothom, però estan especialment pensades perquè hi pugui participar la quitxalla sense límit inferior d'edat. L'única condició que es posa és que els menuts han de venir acompanyats per una persona gran que se'n faci responsable. L'objectiu és passar el dia a l'aire lliure i que la canalla puguin passar-ho bé i jugar a plaer enmig de la natura.