

reconstrucció, en aquest lloc vàrem dinar. De tornada baixem pel camí vell fins a la riera, agafem la pista ampla que baixa pel fons de la vall en direcció Oest, uns metres més avall ens desviarem a la dreta prenen un corriol molt bonic que fent ziga-zagues ens portarà a la pista principal per arribar a la casa de Corrubies. Des d'aquesta casa seguirem un camí direcció Oest, passant per la collada de Mascaró, molt a prop veiem les

runes de l'antiga masia del mateix nom. Seguint pel mateix camí i fent algunes dreceres per corriols, trobem dues fonts, la dels Bossoms i la dels Rucs i finalment arribem a baix el riu Llobregat, que seguirem uns metres riu amunt, passem per les runes de l'antic molí de Pedret i finalment arribem al pont de Pedret, inici de l'excursió.

Alfons Garcia

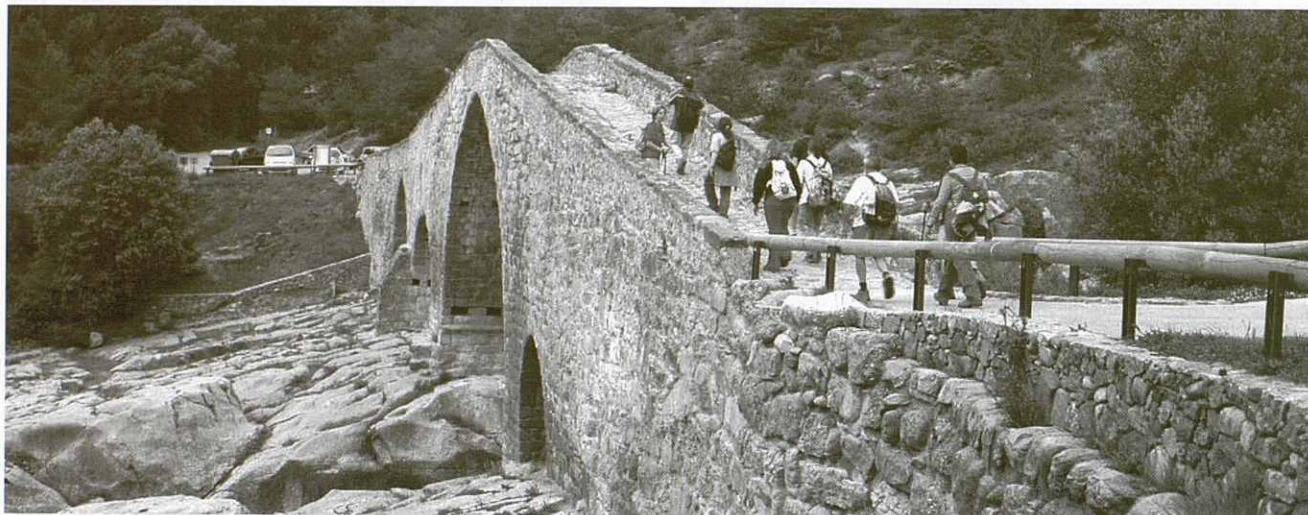

Pont del Pedret, d'estil medieval, a sobre del Llobregat. Fotografia: Carme Sánchez

## Serra de Milany Vallfogona del Ripollès - Serra de Milany - Vallfogona 2 de juliol

46

Itinerari circular (GR-3 fins el Puig de l'Obiol). Iniciem el recorregut en el nucli antic de Vallfogona a 928 m. alt., nucli que encara conserva un dels portals de l'antiga muralla, a la part més alta es troba el castell de la Sala, construït per la família Milany després d'abandonar el castell de dalt la Serra, sortim per la plaça de la vila en direcció Sud a pocs metres trobem el GR-3, sender que ens portarà cap al castell de Milany, creuem la riera de Vallfogona, pel pont Medieval, aquí iniciem la pujada per entre prats i boscos de pins que més endavant amb l'alçada seran de faig i amb un sota bosc de boix, passem pel costat de les antigues



Antiga masia de les Artigues, avui en estat ruïnós. Fotografia: Alfons Garcia

masies de les Artigues i el Casalot d'en Gallard, avui en estat ruïnós. Arribem al castell de Milany a 1.533 m. alt., del que solament en queda un tros de paret i petites restes de la muralla. Des d'aquí a dalt el panorama és extensíssim dominant-se l'espai entre el Montseny i els Pirineus i del Pedraforca al Canigó.

Continuem l'itinerari en direcció Est seguint la carena de la serra de Milany, Pla de la Bronza, Puig de l'Obiol, aquí deixarem el sender GR-3 que baixa cap a Vidrà, seguirem per la carena fins al coll de la Creu de l'Espinal (si es segueix aquest camí ens portaria fins a Santa Magdalena de Cambrils, que es l'extrem més a llevant de la serra de Milany) continuem en direcció Nord per l'antic camí de Vidrà a Vallfogona, baixem cap els plans de Ginabret, creuant unes fagedes d'una gran bellesa, aprofitant la frescor d'aquest lloc ombrívol vàrem dinar, la temperatura d'aquest indret contrastava amb el dia calorós que feia a la plana. Continuem baixant per la carena del Puig de l'Ofrena, passem pel mig de la masia de Llestansa, habitada, seguim cap a la dreta fins a arribar al torrent de la Bauma que creuem i continuem baixant fins a trobar el càmping, un cop passat aquest trobem la font de la Bauma, girem a l'esquerra travessem el torrent, passem pel costat de les masies de can Ferrer Petit, el Trull i Molí de Dalt, aquest molí junt amb d'altres que havien existit al llarg de la riera tingueren molta activitat com a molins fariners, inclús havien proporcionat llum elèctrica a la població fins que la companyia Estabanell y Pahisa hi va instal·lar la força elèctrica. Seguim un corriol riera avall fins a arribar al pont Medieval i d'aquí pugem fins a Vallfogona, aquest tram és el mateix que hem fet al començar l'excursió.

Alfons Garcia