

SERVEI MOTOR

REPARACIÓ ELECTROMECÀNICA DE L'AUTOMÒBIL

Mecànica / Electricitat - Injecció Electrònica
ABS / Aire Condicionat

**Cambio de aceite
+ Revisió 21 punts
Desde 21,84€**

**Diagnòstic per
ordenador de
electrònica y motor
Desde 30€**

Rbla. Pompeu Fabra, 39 · Mollet
Tel. 93 579 2090

PEDRAZA
CAR AUDIO

ALPINE KENWOOD JBL JVC PIONEER SONY

José Pedraza
Tel./Fax: 93 570 51 76
C/ Burgos, 64 - 08100 Mollet del Vallès (Barcelona)

SERVI AUTO

SERVICIO OFICIAL

APROVECHE NUESTROS CONSEJOS
Y NUEVAS OFERTAS EN NEUMÁTICOS PARA 2005

Monturiol, 39 - Tel. 93 570 61 76 - Mollet del Vallès

TALLER Y AUTOS ANSELM

Agente de Seguros

Compra-venta de coches nuevos y ocasión todas las marcas

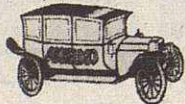

Reparación General
del Automóvil

Taller: C/Alguer, 2 · Mollet
Tel. 93 593 88 12

Exposición y Venta:
Paladurries, 44 · Mollet
Tel. 93 570 65 68

PNEUMÀTICS OZAES

Avda. Gaudí, 13
Tel. 93 593 43 12
Mollet del Vallès

¡ECONOMICÉ EN NEUMÀTICOS
SIN IR MÁS LEJOS!

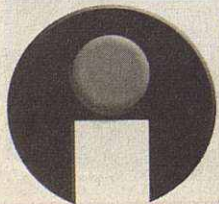

Venda de motos i ciclomotors
Reparacions - Recanvis - Accesoris



ISERN

Avda. Gaudí, 73 · Mollet
Tel. i Fax 93 570 62 95

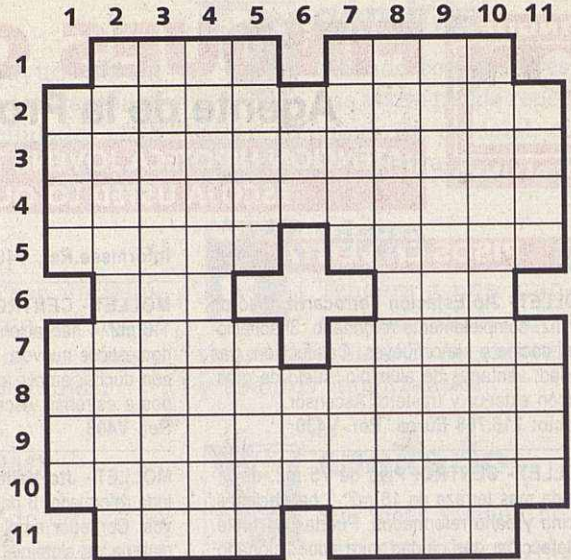

(Al resolverlo, deje 8 cuadros en blanco)

HORIZONTALES.- 1: Pelo de las ovejas. Remolcad una nave. **2:** Forma heráldica del lirio. Abreviatura de reverenda. Quietud, tranquilidad. **3:** Lechoso, lácteo. **4:** Primera letra del abecedario español. Levantados, erguidos. Forma de vendaje. **5:** Macho de la rana, pl. Limpie con el arel. **6:** Ácido desoxirribonucleico. Nombre de letra. **7:** Aumenté de tamaño. Natural de una antigua región de España. **8:** Símbolo del oxígeno. Que practica el racismo. Forma especial dada a los frutales. **9:** Cautivos, presos. **10:** Une con cuerdas. Final del aparato digestivo. Piedra sagrada del altar. **11:** Ant., ser, esencia. Hado, destino.

VERTICALES.- 1: Cadena que cuelga de la chimenea. Vaso con pie para beber. **2:** Esposa de Jacob. Río de Suiza, afluente del Rin. Abreviatura de remitente. **3:** Subirías. **4:** Exponente de una potencia indeterminada. Tocón de un árbol, pl. Este, punto cardinal. **5:** Signo del Zodíaco. Juan de ..., calígrafo español del siglo XVI. **6:** En romanos, 700. Átomo con carga. **7:** Voz infantil, papá. Fig., personas rudas y de muy poco entendimiento. **8:** Conjunción disyuntiva. Punto entre el norte y el este. Matrícula de Italia. **9:** Darán habitación y hospedaje. **10:** Entregas, donas. Unidad monetaria rumana. Metal usado en joyería. **11:** Ignorante, torpe. De la Federación de Rusia, fem.

SOLUCIONES:

