

Ayer

La apertura de la guardería municipal Canguro

No hace muchos días el Departament d'Educació de la Generalitat de Catalunya anunciaba un ambicioso plan para construir más de dos mil plazas de guardería en colaboración con los ayuntamientos durante esta legislatura, plan que por lo que respecta a Granollers se concretaba en la construcción de dos nuevos centros en los barrios Congost y Lledoner. Es decir, en los puntos cardinales opuestos a las tres guarderías que existen. En total 150 plazas que vendrían a doblar las plazas existentes. Pues bien, al tropezar con la noticia de la inauguración de la guardería Canguro, no puedo evitar comprobar el cambio de mentalidad que se ha producido, fruto natural de la transformación de la sociedad. Hoy hablamos de un derecho del ciudadano y un deber de la Administración el proporcionar este servicio, entonces plantear la construcción de una guardería municipal era sólo una cuestión de sensibilidad ante las necesidades de la realidad que emergía, casi sin darnos cuenta. Planteado como necesidad, un servicio de guardería municipal era la señal inequívoca de que se estaba produciendo un fenómeno nuevo: la incorporación de la mujer al mundo laboral y por lo tanto la necesidad de crear centros para atender a sus hijos.

Históricamente, las primeras guarderías se crearon en los propios centros de trabajo para atender estas necesidades, recuerdo, por ejemplo, la de Roca Umbert; pero a esas alturas del siglo una guardería no podía ser un depósito de niños más o menos bien vigilados, sino un lugar en donde los pequeños empiezan

"En el edificio Victoria se inauguró el domingo la guardería infantil Canguro, puesta a manos su buena marcha de la Administración del Hospital General de Granollers. Cuenta con cuatro aulas, un parque infantil y una aula de cunas, con capacidad para atender en dos turnos a 400 niños. Tiene un magnífico aspecto que impresionó vivamente a los que visitamos la guardería. Se ha invertido en las obras de acondicionamiento casi un millón de pesetas y ocupa la guardería 500 metros cuadrados. El constructor ha sido el señor Estapé, allí también presente".



Vallés nº 1947 24-3-1973

a aprender. Con la mentalidad de hoy eso está claro, pero es fruto de un largo proceso de aprendizaje y maduración en el que entonces estábamos dando los primeros pasos. No es sólo que no hubiera recursos económicos para poder costear un servicio así, que además se quería gratuito para quien no tuviera posibilidades económicas, sino que tampoco existía personal preparado para atender a niños de la etapa previa a la enseñanza obligatoria. Eso sí, lo que se tenía claro era que un ayuntamiento no puede limitarse a cumplir estrictamente lo que marca la ley, sino que en la medida de sus posibilidades debía atender las demandas sociales.

La génesis de esta guardería estuvo en la petición formulada al Ayuntamiento por un grupo de padres de las viviendas sindicales (de allí la ubicación de la misma), y una vez

que desde la administración local se tuvo claro que la demanda no era un capricho, se trabajó para ver cómo podía hacerse realidad, teniendo en cuenta las limitaciones presupuestarias. Hubo que poner imaginación: La primera inyección económica se obtuvo del sobrante del presupuesto extraordinario de la construcción del Mercado de Sant Carles, y la segunda de la Diputación provincial. Pero como ocurre siempre, con la construcción no se acaban los problemas económicos sino que empiezan. La fórmula adoptada se cita escuetamente en la gaceta: el Hospital asumió la responsabilidad directa de forma provisional. La gestión, el personal, la comida y una parte de las necesidades económicas. ¡De algo tenía que valer que el alcalde y el presidente del Hospital fueran la misma persona!

LUIS DE LEÓN

LOS RIPIOS

Francisco Barbachano

Hijoputa: singular acepción

Llevarle mala persona, es llamarle hijoputa: tanto monta, monta tanto, si el diccionario consultas.

Pues la Real Academia en acepción singular. le quita fuego al palabro, por lo extendido que está.

-Es usted, mala persona-, puedes decirle al vecino: o -eres un hijoputa- con tu falta de incivismo, pues la acepción de los sabios deja claro que es lo mismo.

Se acabaron las demandas, se acabaron los juicios; que la Real Academia el insulto ha abolido: pues decir mala persona, es igual que lo antes dicho.

Han dit

• Jaume Llacuna

Aquest poeta vallesà morí a l'Ametlla el 16 de desembre de 2001, després de veure publicada una gran quantitat de llibres poètics entre els quals destaquen especialment *Combat al temps*, *Assaig d'antologia...* Gran defensor del purisme del llenguatge, va dir en una de les entrevistes que es van publicar en aquesta revista: "La meva és una poesia de clars i calmes". (19-10-91)

Són i seran notícia aquests dies...

* Pilar Segura

Des de fa uns anys ha estat l'ànima i responsable al Teatre de Ponent de Granollers de la posada en marxa i potenciació de moviments com el d'Amics del Teatre, participant igualment en projectes com el de la publicació del llibre que van escriure **Mariano Fernández** i **Gemma Terés**. Ara, inicia nous projectes.



* Frederic Roda

El director de teatre i gerent del Teatre de Ponent ha vist com un dels treballs que ve dirigint des de fa anys i pel qual ha apostat, *Larra, el pobrecito hablador*, serà presentat per Knuk Teatre al VIII Festival Internacional de Teatro Hispano de Washington per **Xavier Ripoll**, **Alberto Lozano** i **Francina Iglesias**.

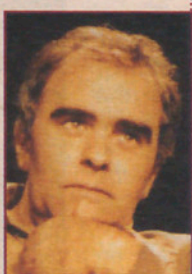

* Toni Jiménez

Com ja ha fet palès en d'altres ocasions, l'exporter garriguenc del RCD Espanyol, **Toni Jiménez**, ha incidit sempre d'una forma especial en els temes de la formació en relació a l'esport i més concretament del futbol, tema sobre el qual parlarà el proper dimarts, dia 15 a les Franqueses amb d'altres professionals.



* Jaume Dantí

És el president del Centre d'Estudis de l'Associació Cultural de Granollers i el proper dimarts, dia 15, aquesta entitat presentarà una nova ponència al Museu i un llibre que recull els últims treballs que s'han fet, passant a formar part d'una important bibliografia sobre temes locals i comarcals.

